

# वार्षिक प्रगति प्रतिवेदन

## आर्थिक वर्ष २०७५/०८०

### सम्पादन

प्र.सं.अ. डिल बहादुर पुर्जा पुन  
सं.अ. महेश न्यौपाने

### तयार गर्ने

रेञ्जर सिताराम फुयाल  
रेञ्जर छत्र बहादुर खड्का  
रेञ्जर ममता शर्मा  
रेञ्जर सुमन भट्टराई  
ना.सु. सुदर्शन गौतम

### सम्पादन सहयोगी

व.प.चि. डा. विजय कुमार श्रेष्ठ  
सं.अ. अरविन्द यादव  
सं.अ. अविनाश थापा मगर  
सं.अ. गणेश प्रसाद तिवारी  
सं. अ. शान्त बहादुर मगर  
सं.अ. दिवेश श्रेष्ठ  
सं.अ. सुजिता श्रेष्ठ  
सं.अ. मधु नेपाली

### फोटोहरू

गणेश प्रसाद तिवारी  
महेश न्यौपाने  
शान्त बहादुर मगर  
दिवेश श्रेष्ठ  
सिताराम फुयाल  
अजित यादव  
स्मृति लामा  
छत्र बहादुर खड्का  
ममता शर्मा  
दल बहादुर चौधरी  
सागर गिरी

### प्रकाशन

नेपाल सरकार

वन तथा वातावरण मन्त्रालय

राष्ट्रिय निकुञ्ज तथा वन्यजन्तु संरक्षण विभाग

चितवन राष्ट्रिय निकुञ्ज कार्यालय

कसरा, चितवन

ईमेल: [info@chitwannationalpark.gov.np](mailto:info@chitwannationalpark.gov.np)  
वेबसाईट: [www.chitwannationalpark.gov.np](http://www.chitwannationalpark.gov.np)

प्रकाशक : चितवन राष्ट्रिय निकुञ्ज कार्यालय, कसरा, चितवन

प्रतिलिपि अधिकार : २०७९, चितवन राष्ट्रिय निकुञ्ज कार्यालय, कसरा, चितवन

प्रकाशन प्रति : १५०

आवरण फोटो :

सम्पर्क ठेगाना : चितवन राष्ट्रिय निकुञ्ज कार्यालय, कसरा, चितवन

सम्पर्क नं. :

ईमेल : [info@chitwannationalpark.gov.np](mailto:info@chitwannationalpark.gov.np)

वेवसाईट : [www.chitwannationalpark.gov.np](http://www.chitwannationalpark.gov.np)



नेपाल सरकार  
वन तथा वातावरण मन्त्रालय  
राष्ट्रिय निकुञ्ज तथा वन्यजन्तु संरक्षण विभाग  
**चितवन राष्ट्रिय निकुञ्ज कार्यालय**

कसरा, चितवन

पत्र संख्या :

चलानी नं.

प्राप्त पत्र संख्या र मिति

(.....)

### दुई शब्द

९५२.६३ वर्ग कि.मी. क्षेत्रफलमा फैलिएर रहेको चितवन राष्ट्रिय निकुञ्ज नेपालको पहिलो राष्ट्रिय निकुञ्जको रूपमा वि.सं. २०३० साल असोज ४ गते (सन् १९७३ सेप्टेम्बर २०) स्थापना भएको हो । यस निकुञ्जको मध्यवर्ती क्षेत्र वि.सं. २०५३ साल मंसिरमा घोषणा गरिएको थियो ।

आ.व. २०७९/०८० मा चितवन राष्ट्रिय निकुञ्जको जैविक विविधता तथा वन्यजन्तुको वासस्थान व्यवस्थापन अन्तर्गत घाँसे मैदान निर्माण तथा व्यवस्थापन, पानी पोखरी निर्माण तथा सरसफाइ, सिमसार क्षेत्र व्यवस्थापन, पानी पोखरीमा सोलार सहितको बोरिङ्ग जडान, मिचाहा प्रजाति नियन्त्रण, अग्नी रेखा निर्माण लगायतका कार्यहरू सञ्चालन गरिएको छ । निकुञ्ज र स्थानीय बासिन्दाबिच सहकार्य कायम गर्न विभिन्न दिवस समारोह, जनचेतनामूलक कार्यक्रम, अन्तरक्रिया गोष्ठी, तालिम, संरक्षण सम्बन्धी प्रचार प्रसार जस्ता कार्यक्रमहरू सञ्चालन गरिएको छ । निकुञ्जको मध्यवर्ती क्षेत्रमा २१ वटा उपभोक्ता समिति, १ वटा उपसमिति मार्फत संरक्षण र विकासका कार्यक्रमहरू सञ्चालन गरिएका छन् । मानव- वन्यजन्तु द्वन्द्व न्यूनीकरणका लागि राष्ट्रिय निकुञ्ज तथा आरक्ष आयोजना र राष्ट्रिय निकुञ्ज तथा वन्यजन्तु संरक्षण विभाग (मध्यवर्ती कार्यक्रम) बाट स्वीकृत भएको कार्यक्रम तथा बजेट अनुसार द्वन्द्व प्रभावित क्षेत्रमा पि.सि.सि. सहितको मेषजाली निर्माण, सोलार आउटडोर ल्याम्प जडान जस्ता कार्यहरू गरिएका छन् भने वन्यजन्तुबाट भएको क्षतिको राहत वितरण र टुहुरा भएका बालबालिकाहरूलाई छात्रवृत्ति वितरण गरिएको छ । समस्याग्रस्त वन्यजन्तु व्यवस्थापनको लागि उद्धार केन्द्र निर्माण तथा व्यवस्थापन र बाघको खोर निर्माण गरिएको छ ।

चोरी शिकार नियन्त्रणका लागि नियमित गस्ती, पेट्रोलिङ, स्वीप अपरेशन, एम्बुसिङ्ग, चेकजाँच,

सि.सि. क्यामरा जडान तथा सञ्चालन, सुराकी परिचालन, विशेष सर्च अपरेशन लगायतका गतिविधिहरू संचालन गरिएका छन् । वन्यजन्तु संरक्षणका क्षेत्रमा विद्यमान समस्या र चुनौती न्यूनीकरण गर्न र निकुञ्ज संरक्षणप्रति अपनत्व अभिवृद्धि गर्न स्थानीय सरकार, स्थानीय जनसमुदाय, उपभोक्ता समिति, समूह, सुरक्षा निकाय, अन्य सरकारी निकाय, दातृ निकाय लगायतका सम्बन्धित सरोकारवालाहरूसँग नियमित समन्वय र सहकार्यमा विभिन्न कार्यक्रम र गतिविधिहरू सञ्चालन गरिदै आईएको छ । स्थानीय सरकार मार्फत मानव-वन्यजन्तु द्वन्द्व व्यवस्थापन, वन्यजन्तुको संरक्षण तथा मध्यवर्ती क्षेत्र विकास कार्यक्रम कार्यान्वयनमा भएको सहयोग उल्लेखनीय छ । संरक्षणका यिनै सवालमा राष्ट्रिय प्रकृति संरक्षण कोष-जैविक विविधता संरक्षण केन्द्र, सौराहा, तराई भू-परिधि कार्यक्रम र जेड.एस.एल नेपालको उल्लेखनीय सहयोग रहेको छ ।

आ.व. २०७९/०८० मा सञ्चालित आयोजना अन्तर्गत राष्ट्रिय निकुञ्ज तथा आरक्ष आयोजना, हात्तीसारहरू आयोजना र राष्ट्रिय निकुञ्ज तथा वन्यजन्तु संरक्षण विभाग कार्यक्रमको समग्र प्रगति (वित्तीय र भौतिक) सन्तोषजनक रहेको छ । कार्यालयको वार्षिक लक्ष्य हासिल गर्न अहोरात्र खटिने कर्मचारी, निकुञ्ज सुरक्षार्थ खटिएको नेपाली सेना, मध्यवर्ती उपभोक्ता समितिहरू र सहयोगी निकायका साथीहरूप्रति हार्दिक कृतज्ञता व्यक्त गर्न चाहन्छु ।

अन्तमा, यो प्रतिवेदन तयार गर्न खटिने कर्मचारीहरू योजना अधिकृत (सं.अ.) श्री महेश न्यौपाने, रेञ्जर श्री सिताराम फुयाल लगायत सम्पूर्णलाई विशेष धन्यवाद दिन चाहन्छु ।

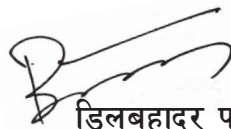

डिलबहादुर पुर्जा पुन

प्रमुख संरक्षण अधिकृत

चितवन राष्ट्रिय निकुञ्ज कार्यालय, कसरा

## विषय सूची

शिर्षक	क्र.सं.
<b>भाग १ : चितवन राष्ट्रिय निकुञ्ज</b>	१
१.१ निकुञ्जको संक्षिप्त परिचय र कार्य क्षेत्र	१
१.२ चितवन राष्ट्रिय निकुञ्जको जैविक विविधता	३
१.३. चितवन राष्ट्रिय निकुञ्जको उद्देश्य	४
<b>भाग २ : राष्ट्रिय निकुञ्ज संरक्षण तथा व्यवस्थापन</b>	५
२.१. निकुञ्ज संरक्षण र व्यवस्थापन गतिविधि	५
२.१.१. चोरी शिकार नियन्त्रणका गतिविधिहरू	५
२.१.२ वासस्थान व्यवस्थापन	६
२.१.२.१ घाँसे मैदान व्यवस्थापन	६
२.१.२.२ सिमसार क्षेत्र तथा पानी पोखरी व्यवस्थापन	६
२.१.३ प्रजाति संरक्षण	७
२.१.३.१ घडियाल गोही प्रजनन केन्द्र	७
२.१.३.२ कछुवारटोटी संरक्षण	११
२.१.३.४ हात्ती प्रजनन तथा तालिम केन्द्र	१२
२.१.३.५ भेटेरीनरी शाखा	१४
२.१.३.६ वन्यजन्तु उद्धार केन्द्र	१४
<b>भाग ३ : आर्थिक वर्ष २०७५/०८० मा भएका प्रमुख कार्यक्रम तथा गतिविधिहरू</b>	१५
३.१ राष्ट्रिय निकुञ्ज तथा आरक्ष आयोजना	१५
३.१.१ पोष्ट भवन निर्माण	१५
३.१.२ वनपथ ग्राभेलिङ्ग	१५
३.१.३ वनपथ निर्माण, मर्मत सम्भार र अग्निरेखा निर्माण	१५
३.१.४ पुल निर्माण तथा मर्मत	१६
३.१.५ गोरेटो बाटो निर्माण तथा मर्मत	१७
३.१.६ मेषजाली सहित तारबार निर्माण	१७
३.१.७ कलभर्ट निर्माण	१७
३.१.८ काठको भ्यू-टावर निर्माण तथा मर्मत	१८
३.१.९ हात्ती/चितुवा प्रभावित क्षेत्रमा सोलार आउटडोर ल्याम्प जडान	१८
३.१.१० घाँसे मैदान निर्माण तथा व्यवस्थापन	१९
३.१.११ पानी पोखरीमा बोरिङ्ग सहितको सोलार जडान	२०
३.१.१२ वन्यजन्तुका खानेपानी पोखरी मर्मत	२०

३.१.१३ साईनबोर्ड र सूचना बोर्ड निर्माण र मर्मत सम्भार	२१
३.१.१४ सार्वजनिक शौचालय निर्माण	२१
३.१.१५ गोलघर र प्रतिक्शालय निर्माण तथा मर्मत सम्भार	२१
३.१.१६ कार्यालय भवन मर्मत सुधार तथा ट्रस्ट निर्माण	२२
<b>३.२ हात्तीसारहरु आयोजना</b>	२२
३.२.१ हात्तीको दाना राख्ने स्टोर भवन निर्माण	२२
३.२.२ सार्वजनिक सौचालय निर्माण	२२
३.२.३ हात्ती / चितुवा प्रभावित क्षेत्रमा सोलार आउटडोर ल्याम्प जडान	२३
३.२.४ हात्तीको सेडघर निर्माण	२३
३.३ तालीम / गोष्ठी, अन्तरक्रिया तथा अन्य कार्यक्रम	२३
३.३.१ कर्मचारी स्तरमा तालीम	२३
३.३.२ बाघ दिवस २०२२	२४
३.३.३ बच्चा हात्तीलाई तालीम	२४
<b>भाग ४ : वन्यजन्तुको मृत्यु, उद्धार र व्यवस्थापन</b>	२६
४.१. वन्यजन्तुको मृत्यु	२६
४.१.१ गैँडा	२६
४.१.२ बाघ	२६
४.१.३ हात्ती	२६
४.१.४ घडियाल गोही	२६
४.१.५ अन्य वन्यजन्तु	२६
४.२. वन्यजन्तु नियन्त्रण, उद्धार र व्यवस्थापन	२६
<b>भाग ५ : मुद्दा र वन्यजन्तु अपराध नियन्त्रण</b>	२८
५.१. मुद्दा सम्बन्धी विवरण	२८
५.२. जिल्लास्तरीय वन्यजन्तु अपराध नियन्त्रण इकाईको बैठक	२८
<b>भाग ६ : पर्या-पर्यटन</b>	२९
६.१. पर्यटन सम्बन्धी विवरण	२९
<b>भाग ७ : राजश्व तथा बेरुजु सम्बन्धी विवरण</b>	३०
७.१ राजश्व सम्बन्धी विवरण	३०
७.२ बेरुजु सम्बन्धी विवरण	३०
<b>भाग ८ : प्रशासनिक विवरण</b>	३१
८.१ सांगठनिक संरचना	३१
<b>भाग ९ : अन्य विविध</b>	३३

९.१ अध्ययन अनुसन्धान अनुमति तथा चलचित्र छायाँकन अनुमति	३३
९.२. मुख्य संरक्षणका साभेदार संस्थाहरुको संरक्षण र व्यवस्थापनमा सहभागिता	३३
९.३. ईन्टरनेट शिप	३५
९.४. वन्यजन्तुको अनुगमन	३६
<b>भाग १० : मध्यवर्ती क्षेत्र व्यवस्थापन</b>	३७
१०.१. चितवन राष्ट्रिय निकुञ्जको मध्यवर्ती क्षेत्रको संक्षिप्त परिचय	३७
१०.२ नीति तथा उद्देश्य	३८
१०.३ संगठन संरचना	३८
१०.४ मध्यवर्ती क्षेत्रका कार्यक्रम	३९
१०.४.१ उपभोक्ता समितिको वर्गीकरण र बजेट विनियोजन तथा निकास	३९
१०.४.१.१ संरक्षण कार्यक्रम	३९
१०.४.१.२ सामुदायिक विकास	४०
१०.४.१.३ आय आर्जन तथा सीप विकास	४१
१०.४.१.४ संरक्षण शिक्षा	४१
१०.४.१.५ प्रशासनिक खर्च	४२
१०.५ मानव-वन्यजन्तु द्वन्द्व न्यूनीकरण	४२
१०.६ क्षतिपूर्ती तथा राहत	४२
१०.६.१ वन्यजन्तुबाट भएको क्षति तथा राहत	४२
१०.७ मध्यवर्ती क्षेत्रको वन व्यवस्थापन	४३
१०.७.१ मध्यवर्ती क्षेत्रको वन	४३
१०.७.२ मध्यवर्ती सामुदायिक वन	४४
१०.७.३ निजी वन	४४
१०.७.४ कबुलियती वन	४४
१०.८ निकुञ्जको मध्यवर्ती क्षेत्रमा वन अतिक्रमण व्यवस्थापन	४५
१०.९ कार्यक्रमको अनुगमन	४५
१०.१० युवा जागरण अभियान	४५
१०.११ निजी आवादीको वन पैदावार व्यवस्थापन	४६
१०.१२ मध्यवर्ती क्षेत्रमा उद्योग स्थापना	४६
<b>अनुसूचीहरु :</b>	४८

अनुसूचीहरू:

अनुसूची १:	वार्षिक प्रगति प्रतिवेदन	४९
अनुसूची २:	हात्तीको विवरण	५८
अनुसूची ३:	Details of Ghariyal Release	६१
अनुसूची ४:	वन्यजन्तु उद्धार सम्बन्धी विवरण	६४
अनुसूची ५:	वन्यजन्तु मृत्यु सम्बन्धी विवरण	७१
अनुसूची ६:	पोष्टहरूको विवरण	८१
अनुसूची ७:	निकुञ्जमा हालसम्म तैनाथ भएका गण / गुल्मको नामावली	८४
अनुसूची ८:	दरबन्दी विवरण	८५
अनुसूची ९:	मुद्दा सम्बन्धी विवरण	८७
अनुसूची १०:	अवैध क्रियाकलापमा पक्राउ भएकाको विवरण	९४
अनुसूची ११:	मध्यवर्ती क्षेत्र व्यवस्थापन समितिका पदाधिकारीहरूको नामावली	९५
अनुसूची १२:	मध्यवर्ती क्षेत्रमा निकाश भएको रकमको विवरण	९६
अनुसूची १३:	राहत वितरण सम्बन्धी विवरण	९७
अनुसूची १४:	निर्माण तथा मर्मत गरिएका पानी पोखरीहरूको विवरण	१४४
अनुसूची १५:	म.सा.वनको विवरण	१४५
अनुसूची १६:	निजी वनको विवरण	१४९
अनुसूची १७:	कबुलियती वनको विवरण	१५०
अनुसूची १८:	मध्यवर्ती क्षेत्रमा गठित सहकारी संस्थाहरूको विवरण	१५१
अनुसूची १९:	स्थापनाकालदेखि हालसम्मको पर्यटक र राजश्व विवरण	१५२
अनुसूची २०:	पर्यटक सम्बन्धी विवरण	१५४
अनुसूची २१:	अतिक्रमण क्षेत्रको सारांश विवरण	१५५
अनुसूची २२:	अध्ययन अनुसन्धान अनुमति सम्बन्धी विवरण	१५६
अनुसूची २३:	चलचित्र छाँयांकनको अनुमति सम्बन्धी विवरण	१६०
अनुसूची २४:	चितवन राष्ट्रिय निकुञ्जमा दर्ता भएका पथ प्रदर्शकको नामावली	१६१
अनुसूची २५:	उद्योग दर्ताका लागि सिफारिस गरिएका उद्योगहरूको विवरण	१७२
अनुसूची २६:	होमस्टे सम्बन्धी विवरण	१७३
अनुसूची २७:	आ.व. २०७९/०८० मा रोजगारी सम्बन्धी विवरण	१७३
अनुसूची २८:	आ.व. २०७९/०८० मा निर्माण भएका भौतिक पूर्वाधारहरूको विस्तृत विवरण	१७४



## भाग १ : चितवन राष्ट्रिय निकुञ्ज

### १.१ निकुञ्जको संक्षिप्त परिचय र कार्य क्षेत्र

दुर्लभ एक सिंगे गैंडा तथा पाटे बाघको मुख्य वासस्थानको रूपमा रहेको चितवन राष्ट्रिय निकुञ्ज नेपालको पहिलो राष्ट्रिय निकुञ्जको रूपमा वि.सं.२०३० साल असोज ४ गते (सन् १९७३ सेप्टेम्बर २०) स्थापना भएको हो । स्थापनाको समयमा यस राष्ट्रिय निकुञ्जको क्षेत्रफल ५४४ वर्ग कि.मी. रहेको थियो भने वि.सं.२०३४ सालमा यसको क्षेत्रफल विस्तार भई ९३२ वर्ग कि.मी कायम भएको थियो । त्यस्तै स्थानीय जनताको वन पैदावारको आवश्यकतालाई सरल र सहज रूपमा परिपूर्ति गर्न तथा निकुञ्जबाट प्रभावित वासिन्दाहरूको आर्थिक तथा सामाजिक विकास गर्ने मूल उद्देश्य लिई निकुञ्ज वरिपरिको ७५० वर्ग कि.मी. क्षेत्रलाई वि.सं.२०५३ साल मंसिरमा मध्यवर्ती क्षेत्रको रूपमा घोषणा गरिएको थियो । वि.सं. २०७३ साल कार्तिकमा यस राष्ट्रिय निकुञ्ज र यसको मध्यवर्ती क्षेत्रको सिमानामा केही हेरफेर गरिएको थियो । जस अनुसार निकुञ्जको क्षेत्रफल बढेर ९५२.६३ वर्ग कि.मी. र मध्यवर्ती क्षेत्रको क्षेत्रफल ७२ ९.३७ वर्ग कि.मी. कायम भएको छ । यो निकुञ्ज चितवन, पर्सा, मकवानपुर र नवलपरासी (बर्दघाट सुस्ता पूर्व) गरी चार जिल्लामा फैलिएर रहेको छ । राष्ट्रिय निकुञ्जको कूल क्षेत्रफलको ७४.०४% भू-भाग चितवन जिल्लामा, १५.४५% भू-भाग पर्सा जिल्लामा, ६.९७% भू-भाग मकवानपुर जिल्लामा र ३.५४% भू-भाग नवलपरासी जिल्लामा पर्दछ । त्यस्तै यो राष्ट्रिय निकुञ्ज तीन वटा प्रदेशहरू क्रमशः

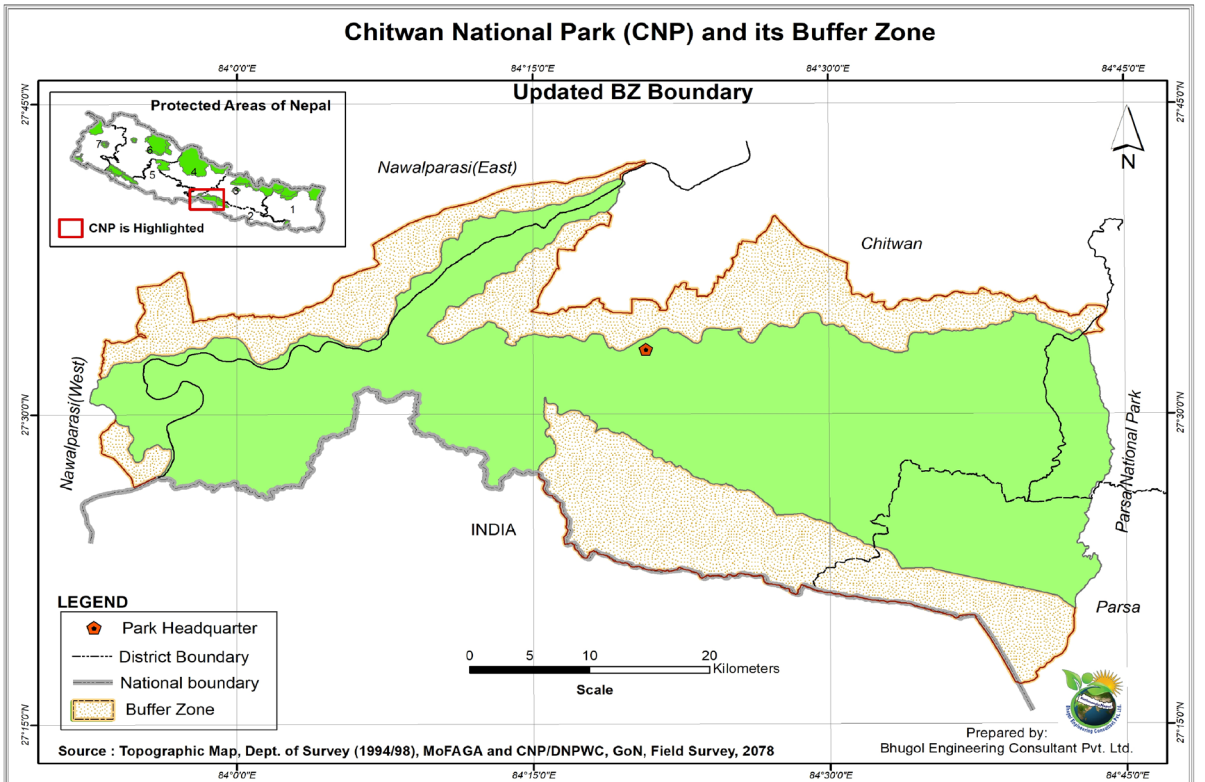

मधेश, बागमती र गण्डकीमा फैलिएर रहेको छ ।

नेपालमा चितवन राष्ट्रिय निकुञ्ज स्थापना पश्चात् जैविक विविधता संरक्षणको संस्थागत शुरुवात भएको देखिन्छ । नेपालमा संरक्षणको इतिहास हेर्ने हो भने यसको अनौपचारिक शुरुवात परापूर्व काल देखि नै भएको पाईन्छ । धार्मिक तथा सांस्कृतिक परम्परा र आस्थाका आधारमा रूख विरुवालाई संरक्षण गर्ने, पुजा गर्ने, वन्यजन्तुलाई देवी देवताको वाहनको रूपमा लिने, वन्यजन्तुको शिकार नगर्ने चलन हालसम्म पनि कायम रहेको छ । वि.सं.१९०४ सालमा राणा शासनको शुरुवात देखि वि.सं.२००४ साल सम्म चितवनको जंगललाई नेपालको राजपरिवार, राणाहरु र उनीहरुका विशिष्ट स्वदेशी तथा विदेशी पाहुनाहरुको लागि शिकार क्षेत्रको रूपमा छुट्टयाएर भए पनि संरक्षण गरिदै आएको इतिहास रहेको छ । उक्त समयमा यस क्षेत्रमा औलोको प्रकोपले गर्दा आदिवासी थारु समुदाय बाहेकका अन्य मानव वस्ती रहेको थिएन । औलो उन्मुलनसंगै पहाडी क्षेत्रका मासिनहरु तराईमा बसाई सर्ने क्रम शुरु भयो भने सोही समयमा नै राणा शासनको समाप्ति समेत भएकोले यहाँको जंगल अतिक्रमणमा तिव्रता आएको पाईन्छ । यसरी जंगल फँडानी गरेर घरहरु बनाउने तथा कृषियोग्य जमिनमा रुपान्तरण गर्ने क्रियाकलापले वन्यजन्तुहरुको वासस्थान संकुचित हुँदैगएको साथै चोरी शिकारीको समेत कारणबाट एकसिंगे गैंडा लगायतका वन्यजन्तुहरुको संख्यामा निकै ह्रास आएको पाईन्छ ।

वि.सं.२००७ (सन् १९५०) साल तिर चितवन उपत्यकामा करिब ८०० भन्दा बढीको संख्यामा रहेको अनुमान गरिएको एकसिंगे गैंडा वि.सं.२०२० को दशकमा १०० भन्दा कमको संख्यामा सीमित भएको अनुमान गरियो । उल्लेखित सन्दर्भमा दुर्लभ हुन पुगेका वन्यजन्तुहरुको संरक्षणको आवश्यकता महसुस गरी वि.सं. २०२० (सन् १९६३) मा राप्ती नदी देखि दक्षिणको क्षेत्रलाई गैंडा आरक्षण क्षेत्र घोषणा गरी सशस्त्र वन रक्षकबाट गैंडा गस्तीको शुरुवात गरियो भने वि.सं.२०२९ सालमा “राष्ट्रिय निकुञ्ज तथा वन्यजन्तु संरक्षण ऐन, २०२९” लागू भएपश्चात् नेपालको पहिलो संरक्षित क्षेत्रको रूपमा चितवन राष्ट्रिय निकुञ्जको स्थापना भै विधिवत् रूपमा वन्यजन्तु र यिनीहरुको वासस्थान संरक्षणको शुरुवात भएको हो ।

चितवन राष्ट्रिय निकुञ्ज जैविक विविधता संरक्षणको दृष्टिकोणले विश्वमा नेपालको गौरवको रूपमा रहेका छ । एकसिंगे गैंडा, पाटे बाघ, गौरीगाई, जंगली हात्ती तथा घडियाल गोही यस निकुञ्जमा पाइने केही महत्वपूर्ण दुर्लभ वन्यजन्तुहरु हुन । यस निकुञ्ज र यसको मध्यवर्ती क्षेत्र दुर्लभ एकसिंगे गैंडाको महत्वपूर्ण वासस्थान हो । सन् २०१५ मा गरिएको गणना अनुसार यस राष्ट्रिय निकुञ्जमा एकसिंगे गैंडाको संख्या ६०५ वटा रहेको थियो । सन् २०२१ मा गरिएको गैंडा गणना अनुसार यस राष्ट्रिय निकुञ्जमा एक सिंगे गैंडाको संख्या बढेर ६९४ वटा पुगेको छ जुन विश्वमै दोश्रो ठूलो संख्या हो । हरेक चार चार वर्षमा बाघको राष्ट्रिय सर्वेक्षण कार्य गरिदै आएकोमा सन् २०१३ को गणना अनुसार यस निकुञ्जमा १२० भन्दा बढी प्रजनन उमेरका वयस्क पाटे बाघ रहेकोमा सन् २०१८ को गणना अनुसार यस निकुञ्जमा १२८ वटा पाटे बाघ रहेका छन् ।

## १.२ चितवन राष्ट्रिय निकुञ्जको जैविक विविधता

प्रजाति	नेपालमा पाइने संख्या	चि.रा.नि.मा पाइने संख्या	प्रतिशत	कैफियत
स्तनधारी	२१२	७०	३३.०१	
पंखी	८९२	५४६	६१.२१	
घस्रने	१२३	४७	३८.२१	
उभयचर	११७	५५	४७.००	
माछा	२३२	१२०	५१.७२	
पाटे बाघ	३५५	१२८	३६.०५	सन् २०२२ को गणना अनुसार
गैंडा	७५२	६९४	९२.२८	सन् २०२१ को गणना अनुसार
गौर	५५२	३८८	७०.२८	सन् २०२१ को गणना अनुसार
घडियाल	२५८	२३९	९२.६३	सन् २०२३ को गणना अनुसार

तालिका १. चितवन राष्ट्रिय निकुञ्जमा पाइने वन्यजन्तुको विविधता

यस निकुञ्जमा विभिन्न किसिमका वन, घाँसे मैदानहरू तथा सिमसार क्षेत्रहरू पर्ने भएकोले यहाँको पारिस्थिकीय प्रणालीको विविधता उच्च रहेको पाईन्छ । सन् १९७० को तथ्याङ्क अनुसार यस राष्ट्रिय निकुञ्जको कुल क्षेत्रफल मध्ये ७०% भन्दा बढी क्षेत्र साल वनले ढाकेको थियो भने घाँसे मैदान २०% रहेको पाईन्छ । त्यस्तै ७% नदी तटीय वन क्षेत्र र करिब ३% सिमसार क्षेत्रले ओगटेको थियो । सिमसार क्षेत्रहरूमा बीसहजारी ताल, देवी ताल, तमोर ताल, लामिताल, चुरे ताल, शोरा ताल, मुन्डा ताल, लामो ताल, लगायतका ५८ भन्दा बढी ताल तलैयाहरू, नारायणी, राप्ती र रीउ नदीहरू तथा स-साना खोल्सा तथा घोलहरू यस निकुञ्ज र यसको मध्यवर्ती क्षेत्रमा पर्दछन् ।

सन् २०१५ मा यस निकुञ्जमा गरिएको घाँसे मैदानको सर्वेक्षण अनुसार निकुञ्जको करिब १०% भू-भाग घाँसे मैदानले ओगटेको पाइएको छ । घाँसे मैदान खुम्चनुको मुख्य कारणमा कडा काण्ड भएका रुख विरुवा (Woody vegetation) ले घाँसे मैदानलाई विस्थापन गर्दै जानु हो । एकातिर घाँसे मैदानमा भएको Woody vegetation हटाई घाँसे मैदानको पुनस्थापना गर्नु आवश्यक देखिन्छ भने अर्को तर्फ अग्लो ढड्डीले तथा मिचाहा प्रजातिले भरिएका घाँसे मैदानलाई व्यवस्थापन गर्नुपर्ने देखिन्छ ।

अनुपम भौगोलिक वनावट तथा अद्वितीय जैविक विविधताले भरिपूर्ण यो निकुञ्ज वि.सं.२०४१ (सन् १९८४) मा विश्व सम्पदा सूचीमा सूचीकृत भएको थियो भने निकुञ्जको मध्यवर्ती क्षेत्रमा अवस्थित बीसहजार तथा वरपरका तालहरू रहेको ३२ वर्ग किलो मिटर क्षेत्रलाई वि.सं.२०६० (सन् २००३) मा अन्तर्राष्ट्रिय महत्वको सिमसार क्षेत्रको रूपमा रामसारमा सूचीकृत गरिएको हो । त्यस्तै गरी सन् २००५ देखि यस निकुञ्ज र यसको मध्यवर्ती क्षेत्रमा पर्ने बरण्डाभार क्षेत्रलाई महत्वपूर्ण चराहरूको क्षेत्र IBA (Important Bird and Biodiversity Area) मा राखिएको छ भने सन् २०१५ को फेब्रुअरी ६ मा यो निकुञ्ज बाघ पाइने देशहरूमा CATS (Conservation Assured Tiger Standard) को उपाधि पाउने

विश्वको पहिलो निकुञ्ज बनेको हो । त्यस्तै चितवन राष्ट्रिय निकुञ्ज नेपालको तेश्रो पर्यटकीय गन्तव्यको रूपमा मानिन्छ ।

### १.३. चितवन राष्ट्रिय निकुञ्जको उद्देश्य :

यस राष्ट्रिय निकुञ्जको स्थापना एकसिंगै गैँडा संरक्षण गर्ने उद्देश्यले भएको थियो भने नेपालमा वन्यजन्तु संरक्षणको क्षेत्रमा भएका नीतिगत सुधारसंगै संरक्षित क्षेत्रहरूको कार्य क्षेत्र र उद्देश्यमा समेत सोही अनुरूप परिवर्तन भएको छ । सोही बमोजिम यस राष्ट्रिय निकुञ्जको उद्देश्यमा समेत समयानुकूल परिवर्तन भैरहेको छ । चितवन राष्ट्रिय निकुञ्जबाट सम्पादन हुने वार्षिक कार्यक्रमहरूको मुख्य उद्देश्य निम्न अनुसार रहेका छन् ।

- क) वन्यजन्तु र वनस्पतिको संरक्षण र व्यवस्थापन गर्ने,
- ख) वन्यजन्तुहरूको लागि स्थल तथा जलीय पारिस्थितिक प्रणालीको संरक्षण, सुधार र व्यवस्थापन गर्ने,
- ग) प्रकृतिमा आधारित पर्यटनको माध्यमबाट स्थानीय समुदायको आर्थिक तथा सामाजिक विकासमा टेवा पुऱ्याउने,
- घ) जैविक विविधता संरक्षण र व्यवस्थापन कार्यमा जनसहभागिता जुटाइ संरक्षण कार्यलाई दिगो बनाउने,
- ङ) स्थानीय जनतामा वन्यजन्तु प्रति अपनत्वको भावना विकास गरी मानव वन्यजन्तु बिच सह-अस्तित्व कायम गर्ने ।

## भाग २: राष्ट्रिय निकुञ्ज संरक्षण तथा व्यवस्थापन

### २.१. निकुञ्ज संरक्षण र व्यवस्थापन गतिविधि:

यस चितवन राष्ट्रिय निकुञ्ज तथा मध्यवर्ती क्षेत्रको संरक्षण तथा व्यवस्थापन कार्य अन्तर्गत जैविक विविधता संरक्षण, वन्यजन्तुको वासस्थान व्यवस्थापन, प्रजाति संरक्षण तथा व्यवस्थापन, पूर्वाधार विकास निर्माण, मानव-वन्यजन्तु द्वन्द्व न्यूनीकरण, वन्यजन्तुको चोरी शिकार नियन्त्रण, स्थानीय समुदायको आर्थिक र सामाजिक विकास, पर्या-पर्यटन प्रवर्द्धन, म.सा.वन व्यवस्थापन, प्राकृतिक तथा सांस्कृतिक सम्पदाहरूको संरक्षण लगायतका गतिविधिहरू संचालन हुँदै आएको छ । निकुञ्जका कर्मचारी, हात्तीसारका कर्मचारी, सुरक्षार्थ तैनाथ नेपाली सेना, मध्यवर्ती क्षेत्र व्यवस्थापन समिति र उपभोक्ता समिति र म.सा.वन उपभोक्ता समूह र समुदायमा आधारित चोरी शिकार नियन्त्रण इकाईको निरन्तर संरक्षणमुखी प्रयास तथा स्थानीय सरकार, विभिन्न सुरक्षा निकाय, नागरिक सामाज, संचारकर्मी, राष्ट्रिय तथा अन्तर्राष्ट्रिय साभेदार संघ संस्था तथा दातृ निकायहरू, स्थानीय सरोकारवाला निकाय र अन्य संरक्षणकर्मीहरूको संयुक्त प्रयासबाट निकुञ्जको संरक्षण, व्यवस्थापन तथा जैविक विविधताको संरक्षणमा प्रभावकारी योगदान पुग्दै आएको छ । यस आर्थिक वर्षमा नेपाल सरकारबाट निकुञ्जको संरक्षण र व्यवस्थापनको लागि राष्ट्रिय निकुञ्ज तथा आरक्ष आयोजना, राष्ट्रिय निकुञ्ज तथा वन्यजन्तु संरक्षण आयोजना, हात्तीसारहरू आयोजना र प्रकृतिमा आधारित पर्यटन कार्यक्रम गरी ३ वटा आयोजना संचालन भएको थियो । राष्ट्रिय निकुञ्ज तथा मध्यवर्ती क्षेत्रमा जैविक विविधता संरक्षणको साथ साथै स्थानीय समुदायको आर्थिक तथा सामाजिक विकासको लागि मध्यवर्ती क्षेत्र कार्यक्रम संचालन गरिएको थियो । यसै गरी निकुञ्जको संरक्षण र व्यवस्थापन कार्यमा सहयोग पुऱ्याउन राष्ट्रिय प्रकृति संरक्षण कोष -जैविक विविधता संरक्षण केन्द्र र तराई भू-परिधि कार्यक्रमबाट विभिन्न कार्यक्रम संचालनमा सहयोग प्राप्त भएको थियो । आर्थिक वर्ष २०७९/०८० मा यस निकुञ्ज र यसको मध्यवर्ती क्षेत्रमा भएका कार्यक्रमहरूको प्रगति अनुसूची - १ मा समावेश गरिएको छ ।

### २.१.१. चोरी शिकार नियन्त्रणका गतिविधिहरू

चितवन राष्ट्रिय निकुञ्जको प्रमुख उद्देश्य वन्यजन्तु र यिनीहरूको वासस्थान संरक्षण गर्नु हो । वन्यजन्तुको चोरी शिकार र वनस्पतिको चोरी निकासी नियन्त्रणका साथै वन्यजन्तुको वासस्थानको अवस्थाको बारेमा जानकारी प्राप्त गर्न निकुञ्ज तथा मध्यवर्ती क्षेत्रमा निकुञ्ज सुरक्षार्थ तैनाथ नेपाली सेनाले वर्ष भरि नै नियमित रूपमा पैदल, साईकल, जिप, मोटरसाईकल, डुङ्गाबाट गस्ती गर्ने, स्वीपिङ्ग तथा क्याम्पिङ्ग अपरेसन संचालन, लामो दूरीको गस्ती, लिंकअप गस्ती जस्ता कार्य गरेको छ । मध्यवर्ती क्षेत्रमा गठन भएको समुदायमा आधारित चोरी शिकार नियन्त्रण युवा जागरण उप-समितिका युवाहरू, मध्यवर्ती सामुदायिक वनका पदाधिकारी, वन हेरालुहरू, मध्यवर्ती क्षेत्र उपभोक्ता समितिहरू समेतको सहभागितामा मध्यवर्ती क्षेत्रमा विशेष संरक्षण अभियान संचालन गरी गस्ती गर्ने कार्य भएको छ । यस आर्थिक वर्षमा जम्मा ७० वटा चोरीशिकार नियन्त्रण स्वीप अपरेसनको संचालन गरिएको छ ।

## २.१.२ वासस्थान व्यवस्थापन :

यस राष्ट्रिय निकुञ्जमा वन्यजन्तुको वासस्थान व्यवस्थापन अन्तर्गत घाँसेमैदान निर्माण, घाँसेमैदान व्यवस्थापन (अग्लो घाँस काट्ने, मिचाहा प्रजाति हटाउने, मुना काट्ने, भ्राडी, पोथ्रा हटाउने, अनावश्यक रुखहरु उखेल्ने) र सिमसार क्षेत्र व्यवस्थापन (पानीपोखरी मर्मत सम्भार, सरसफाई, पानी पोखरी निर्माण, मिचाहा प्रजाति व्यवस्थापन, पानी पोखरीमा सोलार सहितको बोरिङ्ग जडान) कार्यहरु सालवसाली रुपमा सञ्चालन भइरहेको छ ।

### २.१.२.१ घाँसे मैदान व्यवस्थापन

पारिस्थितिक प्रणालीमा घाँसे मैदान प्राथमिक उत्पादक (Primary Producer) को रुपमा रहेको हुन्छ । घाँसे मैदान गैंडा, हात्ती र विभिन्न प्रकारका घाँसेमैदानमा निर्भर प्रजातिहरुको आहारको प्रमुख स्रोत हो भने यसले वन्यजन्तुहरुलाई आश्रय समेत प्रदान गरिरहेको हुन्छ । विगतका तथ्याङ्कलाई हेर्दा यस राष्ट्रिय निकुञ्जमा घाँसे मैदानले ओगटेको क्षेत्र घट्दै गइरहेको देखिन्छ । सन् १९७० को दशकमा यस निकुञ्जको कुल क्षेत्रफलको २०% रहेको घाँसे मैदान सन् २०१५ मा गरिएको सर्वेक्षण अनुसार ९.६१% र यसको मध्यवर्ती क्षेत्रमा २.०६% मा खुम्चिएको छ । घाँसे मैदान घट्नुमा प्राकृतिक चरण (Succession) एउटा कारण रहेको छ भने अर्को तर्फ माइकेनिया, पार्थेनियम, वनमारा जस्ता मिचाहा प्रजातिको कारणले घाँसे मैदानको उत्पादकत्वमा नकारात्मक प्रभाव पर्नु हो ।

घाँसे मैदान सर्वेक्षण २०१५ (२०७२) को तथ्याङ्क अनुसार चितवन राष्ट्रिय निकुञ्जमा घाँसे मैदान ३३६ स्थानमा ८९५५.२ हेक्टर (९.६१५%) क्षेत्रफलमा फैलिएर रहेको छ । आ.व. २०७९/०८० मा कार्यालयको विभिन्न आयोजनाको वार्षिक कार्यक्रमबाट निकुञ्जको सुखीभारको पल्लो फाँटा र लामिताल क्षेत्र जम्मा २२५ हे. घाँसे मैदान व्यवस्थापन र तमोरताल फाँटामा ५० हे. घाँसे मैदान निर्माण गरी कुल २७५ हेक्टर घाँसे मैदान व्यवस्थापन तथा निर्माण गरिएको हो । त्यसैगरी राष्ट्रिय प्रकृति संरक्षण कोष, जैविक विविधता संरक्षण केन्द्र, सौराहाद्वारा ३५२.५२ हेक्टर घाँसे मैदान व्यवस्थापन गरिएको छ जस अन्तर्गत अग्लो घाँसको ढड्डी काट्ने, नियन्त्रित आगो लगाएर जलाउने, जरा सहित रुख हटाउने, स-साना पोथ्रा हटाउने, रुखको मुनाहरु हटाउने तथा मिचाहा प्रजाति नियन्त्रण तथा हटाउने जस्ता कार्यहरु भएको छ । तराई भू-परिधि कार्यक्रमबाट प्राप्त वासस्थापन व्यवस्थापन कार्यक्रमबाट निकुञ्जको भिम्ले मचान फाँटामा २९.७१ हे., घटगाई फाँटा २०.१८ हे. र सुखीभार पोष्ट अगाडीको क्षेत्रमा ४५.३८ हे. घाँसे मैदान व्यवस्थापन गरिएको थियो । साथै ध्रुव फाँटाको करिब ११ हे. क्षेत्रमा मिचाहा प्रजाति नियन्त्रण तथा भ्राडी सरसफाई कार्य सम्पन्न गरिएको थियो । यस आ.व.मा नयाँ निर्माण तथा व्यवस्थापन गरिएका घाँसे मैदानको विस्तृत विवरण अनुसूची - २९ मा उल्लेख गरिएको छ ।

### २.१.२.२ सिमसार क्षेत्र तथा पानी पोखरी व्यवस्थापन

सिमसार क्षेत्र अन्य क्षेत्रहरुको तुलनामा बढी उर्वर हुने भएकाले अधिकांश वन्यजन्तुहरु सिमसार क्षेत्र वरपर बस्न रुचाउँछन् । सिमसार क्षेत्र वन्यजन्तुहरुको लागि पानीको उपयुक्त स्रोत पनि हो ।

सन् २०१३ मा गरिएको अध्ययन अनुसार यस निकुञ्ज भित्र १०९ वटा र यसको मध्यवर्ती क्षेत्रमा २१ वटा गरी जम्मा १३० वटा साना ठूला तालहरु र घोलहरु रहेका छन् । सिमसार क्षेत्रले जैविक विविधता संरक्षणमा अहम् भूमिका निर्वाह गरिरहेको हुन्छ । वन्यजन्तुको लागि पानीको स्रोत, गर्मी मौसममा शरीरको तापक्रम नियन्त्रित गर्नका साथै गैंडा, बाघ जस्ता वन्यजन्तुहरुको लागि आहाल खेल्ने स्थलको रूपमा सिमसार क्षेत्रको आवश्यकता रहेको हुन्छ । पानीको खोजमा वन्यजन्तुहरु मध्यवर्ती क्षेत्रमा समेत पुग्न गई मानव-वन्यजन्तु द्वन्द्व जस्ता समस्या बढ्दै जाने हुनाले पानीपोखरी निर्माण तथा सरसफाई गरी व्यवस्थापन गरिरहन जरुरी छ । निकुञ्ज र यसको मध्यवर्ती क्षेत्रमा रहेका ताल तथा घोलहरुमा क्रमिक रूपमा मिचाहा प्रजातिका वनस्पतिहरुको विकास, वरपरबाट तालमा थुप्रिने ढुङ्गा, माटो, बालुवा तथा तालमा जम्मा हुने जैविक तत्व लगायतका कारणबाट सिमसार क्षेत्रको आकार तथा गुणात्मक क्षमतामा ह्रास आइरहेको छ । ताल तलैयाहरुमा पानीको निश्चित सतह कायम राख्नका लागि आवश्यकता अनुसारको संरचना निर्माण, तालको पिंघमा थिग्रिएको माटो हटाउने, तालमा उम्रिएको जलकुम्भी, करौती भार लगायतका मिचाहा प्रजातिका वनस्पतिहरु हटाउने तथा तालको वरपर सरसफाई लगायतका कार्य नियमित रूपमा गर्न आवश्यक छ । आ.व. २०७९।०८० मा ३ वटा नयाँ पानीपोखरी निर्माण तथा ८ वटा पुरानो पानीपोखरी, ताल (थपलिया ताल, शेरा ताल, घटगाई ताल, लगुना ताल, लामी ताल, डुमरीया ताल लगायत अन्य स-साना ताल तथा घोलहरु) मर्मत सम्भार तथा सरसफाई गरी व्यवस्थापन गरिएको थियो । यसरी गरिएको ताल तथा पोखरी व्यवस्थापनमा लामिताल क्षेत्र व्यवस्थापनको लागि बढी ध्यान दिइएको थियो । यस आ.व.मा निर्माण तथा मर्मत सम्भार गरिएका तालहरुको विस्तृत विवरण अनुसूची - १४ मा राखिएको छ ।

तालिका २ आयोजनागत सिमसार क्षेत्र व्यवस्थापन

वार्षिक	आयोजना				जम्मा	
	रा.नि.		तराई भू-परिधि कार्यक्रम		निर्माण	मर्मत
	निर्माण	मर्मत	निर्माण	मर्मत		
लक्ष्य (वटा)	०	५	३	३	३	८
प्रगति (वटा)	०	५	३	३	३	८

### २.१.३ प्रजाति संरक्षण

सन्तुलित पारिस्थितिक प्रणाली कायम गर्न ठूला र लोपोन्मुख वन्यजन्तुहरुको संरक्षण कार्य निरन्तर रूपमा भइरहेको छ । यस अन्तर्गत विभिन्न प्रजातिका संरक्षण कार्य योजना बनाई प्रजनन केन्द्र समेत स्थापना भई सञ्चालनमा रहेका छन् ।

#### २.१.३.१ घडियाल गोही प्रजनन केन्द्र

संसारभरमा २४ प्रजातिका गोही मध्ये नेपालमा २ प्रजातिका मात्र पाईन्छन् । ती हुन घडियाल गोही (Gharial Crocodile-Gavialis gangeticus) र मगर गोही (marsh mugger-Crocodile Crocodylus palustris) । यी दुई मध्ये घडियाल गोही सफा र निरन्तर बगिरहने ठूलाखाले नदीहरुमा

मात्र पाइन्छन् भने मगर गोही ताल तलैया, पोखरी, नदीनाला र वर्षायाममा धान खेतमा समेत पाइन्छन् । घडियाल गोहीको मुख्य आहारा नै माछा हो भने मगर गोहीले माछा तथा पंक्षीको अलवा सिनो देखि लिएर जंगली जनावर एवं घरपालुवा कुकुरको समेत शिकार गरेर खान्छ ।

सन् १९५० ताका भारत, बर्मा, बङ्गलादेश, भुटान र पाकिस्तानका नदीहरूमा घडियाल गोही प्रशस्तै पाईन्थे । त्यसताका नेपालको नारायणीमा २३५ वटा घडियाल गोही पाइएको तथ्याङ्क भेटिन्छ । तर विश्वमा बढ्दै गइरहेको जनसंख्याको चापले गर्दा नदीका आसपासमा मानिसहरूको बसोबास बढ्न थाली आफ्ना दैनिक उपभोग्य वस्तुको उत्पादन तिनै नदीको बगरमा गर्न थाले । बढ्दो शहरीकरण एवं औद्योगीकरणबाट निस्केको फोहर सोभ्रै नदीमा फाल्ने परिपाटीले जलीय पर्यावरणमा नकारात्मक असर पर्न गएको छ । नदीहरूमा पुरानो शैलीले भन्दा आधुनिक शैलीले माछा मार्ने प्रविधिको विकासले परम्परागत रूपमा माछामारी जीविकोपार्जन गर्ने जातजाति समुदायको अलवा अन्य जातिले पनि माछा मार्ने क्रम बढ्न गई नदीमा माछा कम हुँदै गयो । फलस्वरूप सन् १९७० को दशकमा आएर विश्वमा घडियाल गोहीको संख्या २०० को हाराहारीमा र नेपालको नारायणी नदीमा केवल ५३ वटा र कर्णालीमा ९ वटा मात्र रहेको थियो । हाल आएर बर्मा, बङ्गलादेश, भुटान र पाकिस्तानबाट घडियाल गोही लोप भइसकेको अवस्था रहेको छ भने नेपाल र भारतका केही नदीहरूमा न्यून संख्यामा अझै पनि पाईन्छन् । चितवनमा स्थापना भएको घडियाल गोही प्रजनन केन्द्रले हुर्काएको गोही नदीमा छोडिदै आएकोले हालसम्म प्राकृतिक अवस्थामा घडियाल गोही देख्न पाइएको छ । नेपालले छाडेका घडियाल भारतमा देखिनुले यसले नेपाललाई मात्र नभई भारतलाई पनि फाइदा पुगेको छ ।

यसरी संसारबाट घडियाल गोही लोप हुँदै जानुमा माथि उल्लेखित कारणको अलवा मगर गोही, पानीमा विचरण गर्ने ठूला खाले पंक्षी लगायतका अन्य जलचरहरूले समेत घडियालका बच्चालाई खाइदिने आदि इत्यादी कारणले प्राकृतिक अवस्थामा बच्चा घडियालको मृत्यु दर ९९ प्रतिशत रहेको छ । संरक्षणका प्राथमिकताको हिसावले राष्ट्रिय निकुञ्ज तथा वन्यजन्तु संरक्षण ऐन, २०२९ अनुसार नेपालमा घडियाललाई संरक्षित सूचीमा राखिएको छ । साथै हाल आएर साईटिसको अनुसूची-१ मा र विश्व संरक्षण संघ (IUCN Red Data Book) ले अति संकटापन्न दुर्लभ (Critically Endangered) प्रजातिको सूचीमा समेत घडियाललाई समावेश गरेको छ ।







प्राकृतिक अवस्थामा रहेका घडियाल गोहीका गुँडवाट निस्केका बच्चाहरु १-२ प्रतिशत मात्र वाँच्ने कुरा अध्ययनले देखाएकोले नदीमा रहेका घडियालका गुँडवाट अण्डा संकलन गरी बच्चा कोरली ५-६ वर्ष सम्म यस केन्द्रमा हुर्काई बढाइ गरेपछि मात्र पुनः नदीमै घडियाललाई छोड्ने गरिएको छ। यस उमेरसम्म घडियाल गोहीका बच्चा १.५-२ मिटर लम्बाइका हुन्छन् र उनीहरु नदीमा बाँच्न पनि सक्षम भइसकेका हुन्छन् । वि.सं. २०३८ सालदेखि हालसम्म यस प्रजनन केन्द्रले १८५२ वटा घडियाल गोही देशका प्रमुख नदीहरुमा छोडेको छ । स्थापनाकालमा नारायणी नदीको बगरबाट अण्डा संकलन गरेर यस केन्द्रमा बच्चा कोरल्ने गरिएको थियो र हालसम्म पनि उक्त प्रथा कायमै रहेको छ । यसका साथै यस प्रजनन केन्द्रमा रहेका घडियालबाट पनि बच्चा प्रजनन भईरहेका छन्, जसले घडियाल संरक्षणमा ठूलै टेवा पुऱ्याएको छ । यो प्रजनन केन्द्रस्थापना नगरिएको भए २०-२५ वर्ष अगाडि नै नेपालबाट घडियाल लोप भैसक्ने कुरामा संरक्षणविदहरु एक मत देखिन्छन् ।

वि.सं. २०३५ सालमा फ्रयाङ्गफर्ट जोलोजिकल सोसाईटीको आर्थिक सहयोगमा नेपालको चितवन राष्ट्रिय निकुञ्जको कसरामा घडियाल संरक्षण तथा प्रजनन केन्द्रको स्थापना भएको थियो । यस केन्द्रको व्यवस्थापनको सम्पूर्ण खर्च हाल नेपाल सरकारले व्यहोर्दै आएको छ । हाल यस केन्द्रमा साना-ठूला गरी ३२ वटा पोखरी छन् जसमा ८४४ वटा विभिन्न उमेरका घडियाल रहेका छन् जसको व्यवस्थापन गर्न १ जना अधिकृत सहित ८ जना घडियाल हेरालु (Keeper) रहेका छन् । वर्तमानमा यो केन्द्र एकातर्फ अनुसन्धानात्मक, मनोरञ्जन एवं संरक्षणमूलक केन्द्रको रूपमा विकास हुदै गएको छ भने अर्कोतर्फ यसले घडियालको वंश संरक्षण (Gene conservation bank) को रूपमा पनि आफ्नो पहिचान बनाउँदै आएको छ । हाल यस केन्द्र भित्र कछुवा संरक्षण, प्रजनन तथा व्यवस्थापन भईरहेको छ । घडियाल प्रजनन केन्द्रमा रहेका गोहीको संख्या सम्बन्धी विस्तृत विवरण अनुसूची-३ मा राखिएको छ ।

## बजेट विनियोजन व्यवस्थापन

प्रजनन केन्द्रको बजेट विनियोजन तथा व्यवस्थापन खर्च नेपाल सरकारको कार्यक्रम अनुसार हुँदै आएको छ । केन्द्रको माछाको आहारा व्यवस्थापन खर्च, प्रजनन केन्द्रको मर्मत संभार सम्बन्धी खर्च तथा प्राकृतिक अवस्थामा रहेका घडियाल गोहीको गुँड हेरालु, अनुगमन र सुरक्षित संकलन एवं प्रजनन खर्च यस कार्यालयबाट हुँदै आएको छ ।

## प्रजनन केन्द्रका ७ जना कर्मचारीको खर्च

पर्यटकको आकर्षक घडियाल गोही प्रजनन केन्द्रमा रहेका गोहीको अवलोकन गर्न दैनिक सयौं पर्यटक आउने गरेका छन् । आ.व. २०७९/०८० मा जम्मा २५,८५७ विदेशी ३५,२०५ नेपाली एवं विद्यार्थी २६५८ जना गरी कूल ६३७२० जनाले यस केन्द्रको अवलोकन गरेका छन् । पर्यटकबाट सहयोग स्वरूप केन्द्रलाई प्राप्त रकम रु. ४४,२५,६९०।- (चवालीस लाख पच्चीस हजार छ सय नब्बे रुपैया मात्र) रहेको छ । यो रकम राष्ट्रिय प्रकृति संरक्षण कोष, जैविक विविधता संरक्षण केन्द्रको खातामा जम्मा हुने प्रावधान रहेको र सो रकम घडियाल गोहीको स्याहार सुसार गर्ने कर्मचारीहरूको तलव तथा केन्द्रको व्यवस्थापनमा खर्च गरिएको छ ।

## प्राकृतिक वासस्थान (In-situ) मा घडियाल गोहीको संरक्षण

विगतका वर्षहरू भै यस वर्ष पनि राप्ती र नारायणी नदीका बगरमा घडियाल गोहीको गुँड खोज्ने क्रममा राप्ती र नारायणी नदीका विभिन्न स्थानहरूमा घडियालका गुँड फेला परेको थियो । उक्त नदीहरूमा रहेका घडियाल गोहीका गुँडबाट घडियाल प्रजनन केन्द्रमा कोरलनको लागि केही अण्डाहरू संकलन गरिएको थियो । केही गुँडहरू प्राकृतिक अवस्थामै रहन दिइएकोले त्यसबाट माउले प्राकृतिक अवस्थामा बच्चा कोरलेका थिए । केही स्थानका गुँड भएका बालुवाका ढिस्काहरू बाढीले पुरेको थियो । आ.व. २०७९/०८० मा राप्ती नदीको किनारबाट २५९ वटा अण्डाहरू संकलन गरी प्रजनन केन्द्रमा ल्याइएको थियो । यसरी प्राकृतिक वासस्थानमा रहेका अण्डा संकलन गरी केन्द्रमा ल्याई नियन्त्रित रूपले कोरल्ने, वयस्क अवस्थासम्म स्याहार सुसार गरी पुनः प्राकृतिक वासस्थानमा नै छाडिन्छ ।



राप्ती र नारायणी नदीका बगरबाट संकलन गरिएका अण्डाहरूबाट प्रजनन केन्द्रमा कोरलेको घडियालका बच्चाहरू निकाल्दै कर्मचारीहरू

## बाह्य वासस्थान (Ex-situ) संरक्षण

विगत ७ वर्षदेखि घडियाल गोही प्रजनन् केन्द्रमा १ भाले र ११ पोथी मात्र प्रजनन् योग्य रहेका छन् । उक्त भाले २०३५ सालमा यस प्रजनन् केन्द्रमै कोरलिएको बच्चा हो । यो ४४ वर्षको छ । पोथीहरू पनि सोही वर्षको आसपासमा कोरलिएका हुन । उक्त भालेको २०५५ सालदेखि नै राम्रो प्रजनन् क्षमता हुँदै आएकोमा २०७१ सालदेखि प्रजनन् क्षमतामा ह्रास आएको छ । भाले पोथीसँग सहवास एवं समागमको वेला सक्रिय रहेको देखिन्छ । समागम पश्चात् पोथीले पारेको अण्डामा भाले चिन्हनै नदेखिने र अण्डा अधिकांश बतासे (भाले नलागेको) देखिएको छ । केही गुँडवाट बच्चा कोरले पनि औषतभन्दा धेरै कम बच्चा कोरलेको अवस्था छ । भालेको प्रजनन् क्षमतामा ह्रास आउनु थप अनुसन्धानको विषय पनि होला तर गोही विज्ञहरूसमेतको राय बुझ्दा पोथी घडियालमा प्रजनन्को केही समस्या देखिएको छैन । भाले बुढो भएर प्रजनन्मा ह्रास आएको पनि होइन तर वीर्यमा समस्या हुन सक्छ, सोको परीक्षण जाँच गर्नु पर्ने सल्लाह विज्ञहरूले दिएका छन् । अतः सोको विकल्पमा प्रजनन् केन्द्रमा अर्को भालेको व्यवस्थापन गर्नु जरुरी देखिन्छ ।

## घडियाल गोहीलाई प्राकृतिक वासस्थानमा छाडिएको

यस कार्यालयको कसरा स्थित घडियाल गोही प्रजनन केन्द्रमा हुर्काइएका गोहीलाई प्राकृतिक वासस्थानमा पुर्नस्थापना र छोड्दै जाने प्रकृया अन्तर्गत आ.व. २०७९/०८० मा १६० वटा (भाले-६ र पोथी १५४) घडियाललाई राप्तीमा छाडिएको छ । वि.सं. २०३८ सालदेखि हालसम्म यस प्रजनन केन्द्रबाट १८५२ वटा घडियाल गोहीहरू देशका प्रमुख नदीहरूमा छोडिएको छ । विस्तृत विवरण अनुसूची- ३ मा राखिएको छ ।

## २.१.३.२ कछुवा / ठोटरी संरक्षण

संसारभरमा पाइने २५० प्रजातिका कछुवाहरू मध्ये नेपालमा १८ प्रजाति र चितवन राष्ट्रिय निकुञ्जमा ९ प्रजातिका कछुवा रेकर्ड गरिएका छन् । वासस्थानको आधारमा कछुवाहरू जमिनमा बस्ने (Terrestrial) र सिमसार (Wetland) मा बस्ने गरी दुई किसिमका हुन्छन् । सामान्यतया प्राकृतिक अवस्थामा जमिनमा पाइने कछुवाहरू शाकाहारी र सिमसारमा पाइने मांसाहारी तथा सर्वभक्षी दुवै प्रकृतिका हुन्छन् ।

गरिबी र अज्ञानताको कारणले हुने चोरी शिकार साथै वासस्थान विनाशले गर्दा कछुवाहरूको संख्या कम हुँदै गएको सन्दर्भमा यसको संरक्षण गर्नुपर्ने आवश्यकता महशुस गरी चितवन राष्ट्रिय निकुञ्जको कसरामा अवस्थित घडियाल संरक्षण प्रजनन् केन्द्रको हाता भित्र उद्धार गरिएका कछुवालाई संरक्षण गरी प्रजनन् गराउन थालिएको हो । एउटा घेरवारमा (Enclosure) मा जमिनमा बस्ने र अर्कोमा सिमसारमा बस्ने प्रजाति राखिएका छन् । पालन गरिएको घेरवार भित्रै सक्दो प्राकृतिक वातावरण सिर्जना गरेर उनीहरूको प्राकृतिक वासस्थान कायम गरी कछुवा प्रजातिलाई हुर्काउने, बढाउने एवं तिनीहरूबाट प्रजनन् (Breeding) समेत गराउने र ठूलो भई सकेपछि पुनः प्राकृतिक वासस्थानमा छोड्ने उद्देश्य राखी सञ्चालन गरिएको छ । यस केन्द्रमा हाल ५ प्रजातिका २५ वटा कछुवाहरू छन् ।

जमिनमा बस्ने Elongated tortoise (Indotestudo elongata), Tricarinate hill turtle (melanochelys tricarinata) हुन भने सिमसारमा बस्ने Indian Black turtle (melanochelys trijuga), Indian flapshell turtle (Lissemys punctata), Indian softshell turtle (Nelssonia gangetica) and Indian Peacock (Nilssonia hurum) रहेका छन् । सिमसारमा वासस्थान भएका ३ प्रजाति कछुवालाई घडियाल गोहीसँगै राखि पालन गरिएको छ ।



जमिनमा बस्ने पहेंली ठोटरि कछुवा (Elongated Tortoise) बाट गत आ.व. सम्ममा ११ वटा बच्चा पैदा भएका थिए । ठुलो हुँदा कडा खपटा हुने यो कछुवा प्रजातिको जन्म हुँदाको अवस्थामा भने एकदमै नरम खपटा भएका हुन्छन् । यसले आश्विन महिनामा अण्डा पार्ने र आउँदो श्रावण महिनामा यसका बच्चा आफै कोरलिन्छन् । अरु प्रजाती जस्तो कछुवाले आफ्नो बच्चा हेरचाह नगर्ने र बच्चा पनि नकोरल्ने केवल माटो मुनी अण्डा पारे पछि उसको जिम्मेवारी सकिने प्राकृतिक स्वभावका हुन्छन् । त्यसैले श्रावण महिनामा परेको भरिले माटो गिलो भई हल्का भएपछि बच्चा माटो भित्र रहेको अण्डावाट बाहिर आफै निस्कन्छन् । मौका मिले ठूला कछुवाले साना बच्चा खाईदिने गर्दछ । बच्चाहरु हुर्काउन धेरै कठीन भएको महशुस गरिएको छ । बच्चाहरुलाई दैनिक रुपमा पाकेको फर्सी, घण्टी फुल (China Rose Flower) र राँगाको मासु किमा वनाएर खुवाइन्छ । जमिनमा बस्ने कछुवालाई मुख्यतया पाकेको फर्सी, गर्मी एवं सुख्खा याममा चना भिजाएर खान दिनुको अलवा मौसम अनुसारको जंगली फलफुल तथा हप्ताको एक पटक राँगाको मासु समेत खान दिईन्छ भने सिमसारमा बस्नेलाई राँगाको मासुको अलवा माछा पनि खान दिने गरिएको छ । Tricarinate Hill Turtle र Indian Black Turtle ले बच्चा कोरले पनि ठाँउको अभावले बच्चा बचाउन सकिएको छैन । सोको लागि यस वर्ष प्राकृतिक तौर तरिका अपनाएर वनाएको बच्चा हुर्काउने सानो पोखरी त्यसमा प्राकृतिक माछा पालन र त्यस वरपर प्राकृतिक जलीय वनस्पतिको सृजना गरिएको छ । आगामी वर्षहरुमा बच्चा बचाउन र हुर्काउन सकिन्छ कि ? तर सोको सफलताको लागि अबै कडा लगन र परिश्रमको भने उत्तिकै खाँचो रहेको छ ।

### २.१.३.४ हात्ती प्रजनन् तथा तालिम केन्द्र

नेपालमा वि.सं.२०४४ सालमा ६ वटा भाले र १४ वटा पोथी गरी जम्मा २० वटा हात्तीबाट चितवनको खोरसोरमा हात्ती प्रजनन् केन्द्रको शुरुवात गरिएको थियो । यी २० वटा हात्ती मध्ये १६ वटा भारतबाट, २ वटा थाईल्याण्डबाट ल्याईएको थियो भने २ वटा म्यानमारबाट उपहार स्वरुप प्राप्त भएका थिए । हाल यस निकुञ्जको हात्ती प्रजनन् तथा तालिम केन्द्र र हात्तीसारहरुमा माउ बच्चा गरी ५४ वटा हात्तीहरु रहेका छन् । यस आ.व. मा २ वटा घरपालुवा सरकारी हात्तीको मृत्यु भएको

छ। मृत्यु हुने हात्तीमा कोशी टप्पू वन्यजन्तु आरक्षबाट काजमा आएको पार्वतीकली र चितवन राष्ट्रिय निकुञ्जको खोरसोरगज रहेका छन् । निकुञ्जमा रहेका हात्तीहरूको विस्तृत विवरण अनुसूची-२ मा उल्लेख गरिएको छ । यस आ.व.मा यस निकुञ्जमा तपसिलको मितिमा ३ वटा छावाको जन्म भएको थियो । यसरी जन्म हुने मध्ये विजयगज छावाको मिति २०७९।१२।२३ मा मृत्यु भएको ।

**तालिका ५: आ.व.२०७९।०८० मा जन्म भएका सरकारी हात्तीहरूको विवरण**

क्र.स.	मिति	हात्तीको नाम	लिङ्ग	आमाको नाम	कैफियत
१	२०७९।०५।२६	सुवर्णकली	पोथी	लोकतन्त्रकली	
२	२०७९।११।२४	विजयगज	भाले	गण्डकीकली	मृत्यु भएको
३	२०८०।०२।२६	विजयगज	भाले	गणेशकली	



हात्ती प्रजनन केन्द्र खोरसोरमा माउ संग खेल्दै रमाई रहेका हात्तीका छावाहरु

**तालिका ६ : आ.व २०७९।८० मा हात्ती प्रजनन तथा तालिम केन्द्र सौराहा, खोरसोर भ्रमण गर्ने नागरिकहरूको संख्या**

पर्यटक विवरण	पर्यटक संख्या	राजश्व
विदेशी	८८९	४४४५०।००
नेपाली	४०४२६	१७०४६००।००
नेपाली विद्यार्थी	५१४८	१५१९००।००
जम्मा	४६४६३	१९००९७०।००

### २.१.३.५ भेटेरिनरी शाखा

यस निकुञ्जको भेटेरिनरी शाखाबाट निकुञ्जमा कार्यरत घरपालुवा हात्तीहरूको नियमित रूपमा स्वास्थ्य उपचार भएको छ । घरपालुवा हात्तीहरूमा यस आ.व. मा प्राय देखिएका समस्याहरू निम्न बमोजिम रहेका छन् । माटो खाई पेट दुख्ने, पेट फुल्ने, माटो मिसिएको कालो दिशा गर्ने, दिशा गर्न नसकेर आन्द्रा जाम हुने, घाउ खटिरा, पिलोहरू निकल्ने, आँखा धमिलो हुने, आँखामा फुलो पर्ने, विभिन्न कारणले घाइते भएका हात्तीहरूको सामान्य चिरफार र उपचार, परजीवी नियन्त्रणका लागि नियमित औषधि खुवाउने, आवश्यकता अनुसार भ्याक्सिनहरू लगाउने, गर्भिणी हात्तीहरूको हेरविचार, नङ्ग काट्ने, सोलको संक्रमण नियन्त्रण र अन्य आवश्यक औषधि उपचार गर्ने गरेको छ ।

यस शाखाले यस आ.व.मा मृत हात्ती, गैंडा, बाघ, भालु तथा अन्य वन्यजन्तुहरूको मृत्युको कारण पत्ता लगाउन शव परीक्षण गर्ने र नमूना संकलन गर्ने कार्य गरेको छ । अनुसन्धानकर्तालाई सहयोगको लागि हात्तीलाई डार्ट गर्ने र रेडियो कलर जडान गरी नमूना संकलन गर्ने, नरभक्षी तथा मानव वस्तीमा पसी पशुहरू खाई वढी मात्रामा दुख दिने र द्वन्द्व निम्त्याउने खालका बाघलाई नियन्त्रणमा लिने, मध्यवर्ती क्षेत्रभन्दा बाहिरको क्षेत्र र चितवन जिल्ला बाहेकको अन्य जिल्लामा समेत गएर वन्यजन्तुको उपचार गर्ने, समस्याग्रस्त वन्यजन्तुलाई नियन्त्रणमा लिने, निकुञ्जका घरपालुवा हात्तीमा मात लागि भाग्ने हात्तीको नियन्त्रण जस्ता कार्यहरू भेटेरिनरी शाखाले गर्दै आएको छ ।

### २.१.३.६ वन्यजन्तु उद्धार केन्द्र

राष्ट्रिय निकुञ्ज तथा वन्यजन्तु संरक्षण ऐन, २०२९ को दफा १५ग (२) मा कुनै पनि व्यक्ति, संस्था वा स्थानीय तहले टुहुरा, असहाय, समस्याग्रस्त र उद्धार गरिएका वन्यजन्तुहरूको संरक्षण र व्यवस्थापनको लागि वन्यजन्तु उद्धार केन्द्र र वन्यजन्तु अस्पताल स्थापना गर्न सकिने व्यवस्था बमोजिम यस चितवन राष्ट्रिय निकुञ्ज कार्यालयको मध्यवर्ती क्षेत्रमा वन्यजन्तु उद्धार केन्द्र स्थापना गरिएको छ । रा.प. तृतीय श्रेणी कृषि सेवा भेटेरिनरी समूहको पशुचिकित्सक १ (एक) जना सहित जम्मा ७ (सात) जनाको स्वीकृत दरबन्दी रहेको उक्त उद्धार केन्द्रमा समस्याग्रस्त तथा घाइते बाघ, चित्तल, जरायो लगायतका मृग प्रजातिका जनावर, तथा अन्य जनावरको उद्धार गरी व्यवस्थापन गर्ने योजना रहेको छ । आ.व. २०७९/०८० मा तराई भू-परिधि कार्यक्रम (TAL) बाट यस उद्धार केन्द्रमा समस्याग्रस्त जनावर व्यवस्थापन गर्नको लागि आवश्यक पर्ने भवन निर्माण गर्न रु ५० लाख बजेट विनियोजन भई निर्माण कार्य अगाडी बढेको छ ।

## भाग ३ : आर्थिक वर्ष २०७९/०८० मा भएका प्रमुख कार्यक्रम तथा गतिविधिहरू

### ३.१ राष्ट्रिय निकुञ्ज तथा आरक्ष आयोजना

यस आर्थिक वर्षमा राष्ट्रिय निकुञ्ज तथा आरक्ष आयोजना अन्तर्गत निर्माण तथा मर्मत सुधार गरिएका भौतिक पूर्वाधार तथा अन्य कार्यक्रमहरूको छोटकरी विवरण देहाय बमोजिम रहेको छ ।

#### ३.१.१ पोष्ट भवन निर्माण

यस आर्थिक वर्ष २०७९/०८० मा निकुञ्जको घडियाल प्रजनन् केन्द्र, कसरामा संरक्षण अधिकृत बस्ने निवास भवन निर्माण भएको छ ।



#### ३.१.२ वनपथ ग्राभेलिङ

निकुञ्जको पूर्वी सेक्टर सौराहा भिमपुरदेखी अमृते जाने बाटोको ५.७८ कि.मि. वन पथ ग्राभेलिङ गरी उक्त मूल बाटोको स्तरोन्नति गरिएको छ । वनपथ ग्राभेलिङ कार्यले उक्त क्षेत्रहरूमा पेट्रोलिङ, साईकल गस्ती, पैदल गस्ती लगायतका क्रियाकलापमा सहयोग पुग्नुका साथै निकुञ्जको पर्या-पर्यटनमा समेत टेवा पुगेको छ ।



#### ३.१.३ वनपथ निर्माण, मर्मत सम्भार र अग्निरेखा निर्माण

निकुञ्ज भित्रको अनुगमन, आगलागी नियन्त्रण, गस्ती, निकुञ्ज अवलोकन, पर्या-पर्यटन, निकुञ्ज संरक्षण तथा व्यवस्थापन आदि कामको लागि आवश्यक पर्ने वनपथहरू मर्मत सम्भार, गोरेटो बाटो निर्माण गर्ने गरिन्छ ।

यस आ.व. मा निकुञ्जको अमृते पोष्ट, चपरचुली क्षेत्र हुँदै पर्सा रा.नि.को सिमानासम्म जान करिब

८ कि.मी. नयाँ बाटो तथा वनपथ निर्माण गरिएको छ । साथै उक्त क्षेत्रमा रहेका पुराना बाटोहरूको सरसफाई तथा मर्मत सम्भार गरिएको छ ।

त्यस्तै, माडी जाने कसरा पुलदेखि वनकट्टासम्मको मूल बाटोको करिब १० कि.मी. क्षेत्र ५-५ मिटर दायँबाँया भाडी सफाइ र मर्मत सम्भारको कार्य गरिएको छ । यसले मानव-वन्यजन्तु द्वन्द्वको न्यूनीकरण तथा वन्यजन्तुको क्षति (सडक दुर्घटना) नियन्त्रणमा सहयोग पुगेको छ ।

निकुञ्ज भित्रको तमोर तालदेखि चाँपखोलासम्म ५ कि.मि. अग्निरेखा निर्माण गरिएको छ । निकुञ्जको कसरादेखि कमल तालसम्मको क्षेत्रमा भाडी सफाइ तथा वनपथ मर्मत गर्ने कार्य सम्पन्न भएको छ ।



### ३.१.४ पुल निर्माण तथा मर्मत

यस आ.व. मा तमोर ताल देखि करिब ५०० मिटर उत्तरबाट राष्ट्रपती चुरे ताल जोड्ने बाटोमा ३ वटा नयाँ पुल निर्माण गरिएको छ । उक्त पुल निर्माणले विभिन्न खालका गस्ती, पेट्रोलिङ, जंगल सफारी लगायतका कार्यमा प्रभावकारिता देखिएको छ । प्रत्येक वर्ष निकुञ्जको जंगल ड्राईभ रुट तथा अन्य वनपथमा रहेका काठेपुल मर्मत संभार हुँदै आएकोमा यस आ.व.मा निकुञ्जको रानी खोलामा २ वटा, कसरा खोला, बहपुर खोला र खगेन्द्रमल्लीको वनपथमा १-१ वटा गरी जम्मा ५ वटा काठे पुल मर्मत सम्भार गरिएको छ ।

पुल निर्माण तथा मर्मत कार्यले निकुञ्ज भित्रको अनुगमन, आगलागी नियन्त्रण, गस्ती, निकुञ्ज अवलोकन, पर्या-पर्यटन, निकुञ्ज संरक्षण तथा व्यवस्थापन आदि कामको लागि सहज पुगेको छ ।



राष्ट्रपति चुरे ताल जाने बाटोमा निर्माण गरिएका पुल



### ३.१.५ गोरेटो बाटो निर्माण तथा मर्मत

यस आ.व.मा निकुञ्जको जर्नेलीदेखि राष्ट्रपति ताल चुरे हुँदै डुमरियासम्म १० कि.मि. नयाँ गोरेटो बाटो निर्माण गरिएको छ भने तमोर तालदेखि धोवाह हुँदै बगइमाडी सेक्टर कार्यालयसम्म निर्माण भएको बाटोको मर्मत कार्य गरिएको छ ।



गोरेटो बाटो निर्माण



वनपथ मर्मत

### ३.१.६ मेषजाली सहित तारबार निर्माण

निकुञ्ज तथा मध्यवर्ती वन क्षेत्रबाट वन्यजन्तु मानव वस्तीमा प्रवेश गरी गर्ने मानवीय, पशुधन, घरगोठ, अन्नबाली लगायतका क्षतिबाट हुने मानव-वन्यजन्तु बिच द्वन्द्व न्यूनीकरण गर्न अर्थात मानव वस्तीमा वन्यजन्तुहरुको प्रवेश रोक्न निकुञ्ज कार्यालयले विभिन्न किसिमका न्यूनीकरणका उपायहरु अवलम्बन गर्दै आएको छ । जस अन्तर्गत यस आ.व. मा राष्ट्रिय निकुञ्ज तथा आरक्ष आयोजनाबाट मानव-वन्यजन्तु द्वन्द्व प्रभावित क्षेत्र मध्ये केरुङ्गा उपभोक्ता समितिको क्षेत्र, नन्दभाउजु उपभोक्ता समितिको क्षेत्र र मेघौली उपभोक्ता समितिको क्षेत्र अन्तर्गत करिब ४.४७ कि.मी. मेषजाली सहितको तारवार निर्माण गरिएको छ ।



मेषजाली सहितको तारवार (मेघौली)

### ३.१.७ कलभर्ट निर्माण

यस निकुञ्जको बगाईमाडी सेक्टर कार्यालय अगाडी, वनकट्टा रेञ्जपोष्ट र कसरा देखी घडियाल प्रजनन् केन्द्र जाने बाटोमा जम्मा ३ ठाउँमा ३ वटा कलभर्ट निर्माण गरिएको छ । जसबाट वर्षायामको समयमा समेत नियमित आवतजावत, गस्ती, अनुगमन गर्न सहज भएको छ ।



कसरा कलभर्ट



वनकट्टा कलभर्ट



बगाइमाडी कलभर्ट

### ३.१.८ काठको भ्यू-टावर निर्माण तथा मर्मत

वन्यजन्तु चोरी शिकार नियन्त्रणको लागि रातको समयमा एम्बुस बस्न आवश्यक महसुस गरी चाँपखोलाको छेउमा काठको भ्यू-टावर निर्माण गरिएको छ । साथै बुढीराप्ती मचान, लामिताल मचान, गौर मचान र सौराहा सेक्टर अन्तर्गत पर्ने एक नम्वर मचान मर्मत गरिएको छ । यस कार्यबाट पर्यटकलाई वन्यजन्तु अवलोकन गर्न, निकुञ्जमा तैनाथ कर्मचारीहरूलाई गस्ती गर्न तथा एम्बुस बस्न समेत सहज भएको छ ।



बुढीराप्ती मचान मर्मत



गौर मचान मर्मत



नयाँ काठको भ्यू टावर निर्माण

### ३.१.९ हात्ती/चितुवा प्रभावित क्षेत्रमा सोलार आउटडोर ल्याम्प जडान

रातको समयमा वन्यजन्तु सम्बन्धी विभिन्न गतिविधिहरू तथा वन्यजन्तुबाट हुन सक्ने क्षतिबाट बच्ने उद्देश्यले निकुञ्जको वनकट्टामा दुई वटा, चितवन राष्ट्रिय निकुञ्ज कार्यालय, कसरामा दुई वटा र ध्रुव पोष्टमा एक वटा गरी जम्मा ५ वटा सोलार आउटडोर ल्याम्प जडान गरिएको छ । वन्यजन्तुबाट हुनसक्ने जोखिमबाट सतर्कता अपनाउन यस्ता सोलार आउटडोर अत्यन्तै प्रभावकारी हुनसक्ने अपेक्षा गरिएको छ ।



सोलार आउटडोर निर्माण

### ३.१.१० घाँसे मैदान निर्माण तथा व्यवस्थापन

घाँसे मैदान गैंडा, हात्ती र विभिन्न प्रकारका शाकाहारी प्रजातिहरूको आहारको प्रमुख स्रोत हो । यसले वन्यजन्तुहरूलाई आश्रय समेत प्रदान गरिरहेको हुन्छ । निकुञ्जद्वारा वर्षेनी घाँसे मैदान व्यवस्थापन अन्तर्गत अग्लो घाँसको ढड्डी काट्ने, नियन्त्रित आगो लगाएर जलाउने, जरा सहित रुख हटाउने, स-साना पोथ्रा हटाउने, रुखको मुनाहरू हटाउने तथा मिचाहा प्रजाति नियन्त्रण तथा हटाउने जस्ता कार्यहरू हुँदै आईरहेको छ ।



सुखिभार फाँटा

यस आ.व. मा निकुञ्जको राष्ट्रिय निकुञ्ज तथा आरक्ष आयोजना अनुसारको वार्षिक कार्यक्रमबाट निकुञ्जको सुखीभारको पल्लो फाँटामा, लामिताल क्षेत्र जम्मा २२५ हे. घाँसेमैदान व्यवस्थापन र तमोरताल फाँटामा ५० हे. निर्माण गरिएको कुल २७५ हेक्टर घाँसेमैदान व्यवस्थापन तथा निर्माण गरिएको । राष्ट्रिय प्रकृति संरक्षण कोष, जैविक विविधता संरक्षण केन्द्र, सौराहाद्वारा ३५२.५२ हे. व्यवस्थापन गरिएको छ । घाँसे मैदान व्यवस्थापन अन्तर्गत अग्लो घाँस ढड्डी काट्ने, नियन्त्रित आगो लगाएर जलाउने, जरा सहित रुख हटाउने, स-साना पोथ्रा हटाउने, रुखको मुनाहरू हटाउने तथा मिचाहा प्रजाति नियन्त्रण तथा हटाउने जस्ता कार्यहरू भएको छ । तराई भू-परिधि कार्यक्रमबाट प्राप्त वासस्थान व्यवस्थापन कार्यक्रम अनुसार निकुञ्जको भिम्ले मचान फाँटामा २९.७१ हे., घटगाई फाँटा २०.१८ हे. र सुखिभार पोष्ट अगाडीको ४५.३८ हे. (जम्मा ९५.२७ हे.) घाँसेमैदान व्यवस्थापन गरिएको थियो । यस आ.व.मा नयाँ निर्माण तथा व्यवस्थापन गरिएका घाँसे मैदानको विस्तृत विवरण अनुसूची-२६ मा उल्लेख गरिएको छ।



लामीताल फाँटा



भिम्ले फाँटा



तमोरताल फाँटा

### ३.१.११ पानी पोखरीमा बोरिङ सहितको सोलार जडान

आ.व. २०७९/०८० मा चितवन राष्ट्रिय निकुञ्ज अन्तर्गत सुखिभारमा निर्माण भएको नयाँ पोखरी, बगाईमाडी सेक्टर कार्यालय र हात्तीसार खोरसोरमा गरी ३ स्थानमा बोरिङ सहितको सोलार जडान गरिएको छ । यस कार्यले कसरा हात्तीसारका कर्मचारीहरूको खानेपानीको समस्या समेत समाधान भएको छ । बोरिङ जडानबाट वर्षभरि नियमित रूपमा वन्यजन्तुले सहज रूपमा खानेपानी पाउने अपेक्षा गरिएको छ ।



### ३.१.१२ वन्यजन्तुका खानेपानी पोखरी मर्मत

वन्यजन्तुको राम्रो वासस्थानका लागि घाँसे मैदान, झाडी क्षेत्र, पानीका स्रोत तथा पोखरीहरू महत्वपूर्ण आधार हुन् । आ.व. २०७९/०८० को स्वीकृत कार्यक्रम अन्तर्गत निकुञ्जमा रहेका बाघ घोल, लघुना ताल १, लघुना ताल २, घटगाई र लामितालको सिरान ताल गरी ५ वटा पानी पोखरी मर्मत गरिएको छ । तराई भू-परिधि कार्यक्रमबाट प्राप्त बजेट तथा कार्यक्रम अन्तर्गत निकुञ्जको सेरा ताल, थपलिया ताल र लामी ताल मर्मत तथा सरसफाइ गरिएको छ, भने भिम्लेमा १ वटा र सुखिभार भन्दा पारी २ वटा ताल निर्माण गरिएको छ । पानी पोखरी मर्मत तथा सरसफाइको क्रममा पोखरीहरूको क्षेत्रफल बढाउने, पोखरीमा रहेका मिचाहा प्रजाति लगायत अन्य जातका भारपात हटाउने, पोखरीको गहिराइ बढाउने लगायतका कार्यहरू गरिएको थियो ।



### ३.१.१३ साइनबोर्ड/सूचना बोर्ड निर्माण र मर्मत सम्भार

निकुञ्ज क्षेत्रमा सूचनारसाइन बोर्डको ठूलो महत्व रहेको छ । सूचना तथा साइन बोर्डले जंगलमा विभिन्न किसिमको जानकारी तथा सहजता प्रदान गर्न यस आ.व. मा १० वटा नयाँ सूचना/साइनबोर्ड निर्माण गरी निकुञ्जको विभिन्न क्षेत्र (विशेष गरी सुबिधा प्राप्त बाटो) मा राखिएको छ ।

### ३.१.१४ सार्वजनिक शौचालय निर्माण

पर्यटक तथा यात्रुहरूलाई विशेष मध्यनजर गर्दै आ.व. २०७९/०८० मा चितवन राष्ट्रिय निकुञ्जको डुमरिया पोष्टमा १ वटा व्यवस्थित सार्वजनिक शौचालयको निर्माण गरिएको छ । यसले पर्यटकीय सरसफाइ क्षेत्रमा योगदान हुने अनुभूति गरिएको छ ।



### ३.१.१५ गोलघर/प्रतिक्षालय निर्माण तथा मर्मत सम्भार

आ.व. २०७९/०८० मा चितवन राष्ट्रिय निकुञ्ज कार्यालय कसराको वनदीगृह अगाडी एक (१) वटा गोलघर निर्माण भएको छ। गोलघर निर्माण कार्यले निकुञ्जमा आउने सेवाग्राही तथा थुनुवा भेट्न आउने थुनुवाको आफन्तहरूलाई विश्राम गर्न सहज भएको छ। साथै बगाईमाडी सेक्टर कार्यालयमा रहेको एक (१) वटा गोलघर मर्मत गरिएको छ ।



गोलघर, कसरा

### ३.१.१६ कार्यालय भवन मर्मत सुधार तथा ट्रेस निर्माण

आ.व. २०७९/०८० मा यस निकुञ्ज कार्यालय, कसरामा रहेको प्रमुख संरक्षण अधिकृतज्यूको आवास भवनको माथि ट्रेस निर्माण गरिएको छ । त्यस्तै, घडियाल संरक्षण तथा प्रजनन केन्द्रको नयाँ भवनमा ग्रिल जडान गरी मर्मत सम्भार गरिएको छ भने केन्द्रस्थित घडियाल पोखरी क्षेत्रमा समेत मर्मत सम्भारको कार्य सम्पन्न भएको छ ।



घडियाल प्रजनन केन्द्र मर्मत



ट्रेस निर्माण

### ३.२ हात्तीसारहरू आयोजना

यस आर्थिक वर्षमा हात्तीसारहरू आयोजना अन्तर्गत निर्माण तथा मर्मत सुधार गरिएका भौतिक पूर्वाधारहरूको तथा अन्य कार्यक्रमहरूको छोटकरी विवरण देहाय बमोजिम रहेको छ ।

#### ३.२.१ हात्तीको दाना राख्ने स्टोर भवन निर्माण

आर्थिक वर्ष २०७९/०८० मा निकुञ्जको खोरसोरमा रहेको हात्ती प्रजनन केन्द्रमा हात्तीको लागि दाना राख्न १ वटा स्टोर भवन निर्माण गरिएको छ। हात्तीको दाना स्टकमा राख्न साथै हात्तीलाई दाना खुवाउनको लागि आहारा (कुची) तयार गर्ने उद्देश्यले भुई तला खुल्ला राखी २ तले स्टोर भवन निर्माण गरिएको छ ।



हात्तीको दाना राख्ने स्टोर भवन, कसरा

#### ३.२.२ सार्वजनिक शौचालय निर्माण

पर्यटक तथा हात्तीसारका कर्मचारीहरूलाई विशेष मध्यनजर गर्दै आ.व. २०७९/०८० मा चितवन राष्ट्रिय निकुञ्जको बेलशहर पोष्टमा १ वटा व्यवस्थित शौचालयको निर्माण गरिएको छ । उक्त शौचालय निर्माणले निकुञ्ज क्षेत्रको सरसफाईमा योगदान पुगेको छ ।



सार्वजनिक शौचालय, बेलशहर

### ३.२.३ हात्ती/चितुवा प्रभावित क्षेत्रमा सोलार आउटडोर ल्याम्प जडान

रातको समयमा वन्यजन्तु सम्बन्धी विभिन्न गतिविधिहरूको निगरानी गर्न तथा जङ्गली हात्ती, चितुवा लगायतका वन्यजन्तुबाट हुन सक्ने सम्भावित क्षतिबाट बच्ने उद्देश्यले निकुञ्जको सुखिभारमा दुई वटा, घाँगरमा एक वटा गरी जम्मा ३ वटा सोलार आउटडोर ल्याम्प जडान गरिएको छ । वन्यजन्तुबाट हुने सक्ने जोखिमबाट सतर्कता अपनाउन यस सोलार आउटडोर ल्याम्प जडान प्रभावकारी हुने अपेक्षा गरिएको छ ।

### ३.२.४ हात्तीको सेडघर निर्माण

निकुञ्जमा रहेका हात्तीहरूको लागि सेडघर अभाव भई बाहिरी खुल्ला आकासमा बस्दै आएको अवस्थामा यसै निकुञ्जको बेलशहर हात्तीसारमा १ वटा सेडघर निर्माण गरिएको छ ।



हात्तीको सेडघर, बेलशहर

### ३.३ तालिम/गोष्ठी, अन्तरक्रिया तथा अन्य कार्यक्रम

#### ३.३.१ कर्मचारी स्तरमा तालिम

यस निकुञ्जमा कार्यरत रेञ्जर, सिनियर गेमस्काउट, गेमस्काउट र हात्तीसारका कर्मचारीलाई क्षमता अभिवृद्धि गर्ने उद्देश्यले वन्यजन्तु उद्धार तथा व्यवस्थापन तालिम, वन्यजन्तुको आनीबानी सम्बन्धी तालिम तथा सचेतना गोष्ठी लगायत अन्य तालिमहरू संचालन गरिएको थियो । साथै हात्तीसारका कर्मचारीहरूको लागि वन्यजन्तु उद्धार तथा व्यवस्थापन तालिम र हात्ती व्यवस्थापन तालिम समेत सञ्चालन गरिएको थियो । यि तालिमहरूले संरक्षण क्षेत्रहरूको बारेमा, निकुञ्जको ऐन कानून, नीति नियम, मध्यवर्ती सामुदायिक वन, चोरी शिकार तथा चोरी निकासी जस्ता अवैध क्रियाकलाप, वन्यजन्तुको आनीबानी, मानव-वन्यजन्तु द्वन्द्व, वन्यजन्तु उद्धार तथा व्यवस्थापन, मुद्दा सम्बन्धि विविध जानकारीहरू सहित नियमित गस्ती तथा नेपाली सेनाको समन्वय र सहकार्यका बारेमा सहभागीहरूलाई प्रशिक्षित गरेको थियो । नेपालमा वन्यजन्तु संरक्षणमा निकुञ्ज प्रशासन, नेपाली सेना र स्थानीय जनसमुदायको भूमिका र योगदानको बारेमा समेत जानकारी गराउने गरी तालिम संचालन गरिएको थियो ।



### ३.३.२ बाघ दिवस २०२२

सन् २०१० मा रसियाको सेन्ट्स पिटर्सवर्गमा सम्पन्न विश्व बाघ मञ्चको बैठकले जुलाई २९ लाई विश्व बाघ दिवसको रूपमा मनाउने निर्णय गरेको थियो । तत् पश्चात बाघ पाईने राष्ट्रहरूले जुलाई २९ लाई विश्व बाघ दिवसको रूपमा मनाउदै आएका छन् । यसै सन्दर्भमा मिति २०७९/४/४ मा सम्मानीय प्रधानमन्त्रीज्यूको अध्यक्षतामा बसेको राष्ट्रिय बाघ संरक्षण समिति, नेपालको आठौँ बैठकले जुलाई २९, २०२२ मा बाघ संरक्षण सम्बन्धि सरोकारवालाहरूको उपस्थितिमा विशेष समारोहको आयोजना गरी विश्व बाघ दिवस मनाउने निर्णय गरेको थियो । चितवन राष्ट्रिय निकुञ्जले बाघ संरक्षण तथा बाघ संरक्षण सम्बन्धि जनचेतना फैलाउने उद्देश्यका साथ हरेक वर्ष जुलाई २९ मा विश्व बाघ दिवस मनाउदै आएको छ । यस आ.व. २०७९/०८० मा नेपाल सरकारबाट स्वीकृत वार्षिक कार्यक्रम अन्तर्गत राष्ट्रिय निकुञ्ज तथा आरक्ष आयोजनाको चालु खर्च तर्फ खर्च शिर्षक नं. २२५२९ (२.७.२७.८) बाघ दिवस (जुलाई २९) कार्यक्रम मनाउनको लागि बजेट बिनियोजन भई कार्यन्वयन निर्देशन प्राप्त भएकोमा सोही अनुसार चितवन राष्ट्रिय निकुञ्जमा जुलाई २९ मा “स्वस्थ परिस्थितिक प्रणालीका लागि बाघ संरक्षण” “Tiger Conservation For Healthy Ecosystem” को मुल नाराका साथ विश्व बाघ दिवस, २०२२ विभिन्न कार्यक्रम गरी मनाईयो । हाल चितवन राष्ट्रिय निकुञ्जमा १२८ वटा बाघको संख्या रहेको छ ।



बाघ दिवस २०२२

### ३.३.३ बच्चा हात्तीलाई तालिम

आ.व. २०७९/०८० मा यस निकुञ्जको हात्ती प्रजनन् केन्द्र, खोरसोरमा रहेका ५ वटा बच्चा हात्तीलाई तालिम दिइएको छ । प्रजनन् केन्द्रमा रहेका रुद्रकली, शिवगज, मन बहादुर गज, कमलप्रसाद र बुद्धगज हात्तीहरूलाई तालिम दिइएको हो । यस्तो तालिम दुई वटा ठूला हात्तीहरूको बीचमा बच्चा हात्ती राखेर करिब १ महिना दिने गरिन्छ । हात्तीलाई कमाण्ड गर्ने साथै हात्तीको आनीबानीमा सुधार ल्याउने, गस्ती तथा वन्यजन्तु उद्धार कार्यमा प्रयोग गर्ने उद्देश्यले बच्चा हात्तीलाई तालिम प्रदान गरिएको थियो । प्रशिक्षित कर्मचारी र भेटेरिनरी डाक्टरहरूको प्रत्यक्ष निगरानीमा तालिम सञ्चालन गरिएको थियो ।





बच्चा हात्तीलाई तालिम

## भाग ४: वन्यजन्तुको मृत्यु, उद्धार र व्यवस्थापन

### ४.१. वन्यजन्तुको मृत्यु

आ.व. २०७९/०८० मा यस निकुञ्ज तथा मध्यवर्ती क्षेत्रमा गैंडा २२ वटा, बाघ ३ वटा, हात्ती २ वटा, अर्ना ३ वटा, चितुवा १ वटा, घडियाल गोही ९ वटा, बँदेल २ वटा, गौरीगाई ३ वटा, चितल ५५ वटा, रतुवा २ वटा, जरायो ७ वटा र अन्य ८ गरी जम्मा ११७ वटा वन्यजन्तुको मृत्यु भएको छ । वन्यजन्तुको मृत्यु सम्बन्धी विस्तृत विवरण अनुसूची - ५ मा रहेको छ ।

#### ४.१.१ गैंडा

आ.व. २०७९/०८० मा निकुञ्ज तथा मध्यवर्ती क्षेत्रको विभिन्न क्षेत्रमा जम्मा २२ वटा गैंडा मरेका छन् जसमध्ये प्राकृतिक कारण (जुधेर, बुढो भै कालगतिले, बाघको आक्रमण, बिरामी भएर) ले १९, चोरी शिकारबाट २ र विद्युतीय धरापमा परी १ वटा गैंडाको मृत्यु भएको छ । मरेका गैंडा मध्ये १२ वटा भाले, ७ वटा पोथी र लिङ्ग पहिचान हुन नसकेको ३ वटा छन् ।

#### ४.१.२ बाघ

आ.व. २०७९/०८० मा निकुञ्जको विभिन्न क्षेत्रमा ३ वटा पाटे बाघको मृत्यु भएको छ । यसरी मृत्यु हुनेमा १ वटा पोथी, १ वटा भाले बाघ रहेका छन् भने १ वटाको लिङ्ग पहिचान हुन सकेको थिएन । मृत्यु भएका बाघहरू प्राकृतिक कारणले मरेको विवरण प्राप्त भएको छ ।

#### ४.१.३ हात्ती

आ.व. २०७९/०८० मा यस निकुञ्ज कार्यालयको खगेन्द्रमल्ली रे.पो. मा रहेको सोमेश्वरगज र टाईगर टप्स होटलको दिपेन्द्रकली गरी २ वटा हात्तीको मृत्यु भएको छ । उक्त हात्तीहरू बूढो भई प्रकृतिक कारणले मरेका विवरण प्राप्त भएको छ ।

#### ४.१.४ घडियाल गोही

आ.व. २०७९/०८० मा यस निकुञ्जको राप्ती नदी र नारायणी नदीको विभिन्न स्थानमा प्राकृतिक कारणले ९ वटा घडियाल गोहीको मृत्यु भएको विवरण प्राप्त भएको छ ।

#### ४.१.५ अन्य वन्यजन्तु

यस आर्थिक वर्षमा यस निकुञ्जको मध्यवर्ती क्षेत्रमा हात्ती, गैंडा, बाघ बाहेक अन्य वन्यजन्तुहरू जस्तै चितुवा, रतुवा, चितल, मगर गोही, जरायो, बँदेल, कछुवा, सर्प, अजिंगर, लगुना, गौरीगाई, निलगाई, दुम्सी, बाँदर, जस्ता वन्यजन्तुहरू विभिन्न समयमा मृत फेला परेको छन् ।

### ४.२. वन्यजन्तु नियन्त्रण, उद्धार र व्यवस्थापन

निकुञ्ज तथा यसको जैविक विविधताको संरक्षण कार्यमा निकुञ्ज प्रशासन, नेपाली सेना र स्थानीय समुदाय सँगसँगै अन्य सरोकारवाला निकायको भूमिका प्रभावकारी भएसँगै वन्यजन्तुको संख्यामा उल्लेखनीय वृद्धि भएको, साथै मानव-वन्यजन्तु बिचको द्वन्द्व पनि बढेको छ । गैंडा, हात्ती, बाघ, चितुवा, भालु

लगायतका वन्यजन्तुबाट मानव मृत्यु, मानव घाइते, पशुधन क्षति, घरगोठ क्षति र अन्नबाली क्षति वर्षेनी हुने गरेको छ । निकुञ्ज कार्यालयले समस्याग्रस्त वन्यजन्तुहरूलाई नियन्त्रण र व्यवस्थापन गर्नुको साथै घाइते, टुहुरा र बिरामी वन्यजन्तुहरूको उद्धार र व्यवस्थापनका कार्यहरू गर्दै आईरहेको छ । विशेष गरी उद्धार कार्यमा निकुञ्ज प्रशासनका कर्मचारी, हात्तीसारका कर्मचारी, नेपाली सेना, NTNC, CBAPU, उपभोक्ता समूह, समिति, स्थानीय जनता र अन्य सम्बन्धित सरोकारवालाहरूको प्रत्यक्ष र अप्रत्यक्षरूपमा ठूलो भूमिका र योगदान रहेको छ ।

यस आ.व.मा विभिन्न पोष्टहरूबाट उपलब्ध विवरण अनुसार विभिन्न समयमा विभिन्न प्रजातिका जनावरहरूको उद्धार गरिएको छ । आ.व. २०७९/०८० मा गैँडा ६ वटा, बाघ ६ वटा, चित्तल १३ वटा, मगर गोही १ वटा, कछुवा २ वटा, जरायो १ वटा, अजिंगर ८६ वटा, सर्प १९ वटा, सुनगोहोरो १ वटा, घडियाल गोही ५ वटा, सालक १ र गोहोरो १ गरी जम्मा १४२ वटा वन्यजन्तुहरूको उद्धार गरिएको छ । यसरी उद्धार गरिएका वन्यजन्तुहरूलाई उपचार पश्चात प्राकृतिक वासस्थानमा छाडिएको थियो । आ.व. २०७९/०८० मा उद्धार गरिएका वन्यजन्तुहरूको विस्तृत विवरण अनुसूची-४ मा राखिएको छ ।

## भाग ५: मुद्दा र वन्यजन्तु अपराध नियन्त्रण

### ५.१. मुद्दा सम्बन्धी विवरण

यस आर्थिक वर्षमा वन र वन्यजन्तु सम्बन्धी ४ वटा मुद्दा यस कार्यालयमा दायर भएका छन् भने २ वटा मुद्दा जिल्ला अदालतमा दायर भएको छ । यस कार्यालयमा दर्ता भएका मध्ये वन पैदावार सम्बन्धी ३ वटा र वन्यजन्तु सम्बन्धी १ वटा मुद्दा रहेका छन् । गैँडा सम्बन्धी १ वटा मुद्दा नवलपरासी (बर्दघाट सुस्ता पूर्व) जिल्ला अदालतमा दर्ता भएको छ जसमा ३ जना पक्राउ परेका छन् भने २ जना फरार रहेका छन् । त्यस्तै हात्ती सम्बन्धी १ वटा मुद्दा चितवन जिल्ला अदालतमा दर्ता भएको छ, जसमा ५ जना प्रतिवादीहरू पक्राउ परेका छन् । यस आर्थिक वर्षमा जम्मा ७ वटा मुद्दामा १९ जना पक्राउ परेका छन् भने २ जना प्रतिवादीहरू फरार छन् । यस आर्थिक वर्षमा विगतका आर्थिक वर्षहरूमा दायर भएको गैँडा सम्बन्धी मुद्दाका १ जना फरार रहेका प्रतिवादी समेत पक्राउ परेका छन् । त्यस्तै अवैध रूपमा निकुञ्ज प्रवेश गर्ने, घाँस दाउरा संकलन गर्ने, माछा मार्ने, नदीजन्य सामग्रीहरू चोरी निकासी गर्ने ६०२ जनालाई जरिवाना गरिएको छ । मुद्दा सम्बन्धी विस्तृत विवरण अनुसूची-९ र १० मा राखिएको छ ।

### ५.२. जिल्ला स्तरीय वन्यजन्तु अपराध नियन्त्रण इकाईको बैठक

राष्ट्रिय निकुञ्ज तथा वन्यजन्तु संरक्षण विभागका महानिर्देशक एवं केन्द्रीय स्तरको वन्यजन्तु अपराध नियन्त्रण इकाईका संयोजकको उपस्थितिमा मिति २०६८।४।२५ गते पहिलो जिल्लाको रूपमा चितवन जिल्लास्तरीय वन्यजन्तु अपराध नियन्त्रण इकाई (Wildlife Crime Control Bureau, Chitwan) गठन भएको थियो । यस आर्थिक वर्षमा ३ पटक यसको बैठक सम्पन्न भएको छ । मिति २०७९।०८।२७ गते कसरा, चितवनमा, चितवन जिल्ला प्रशासन कार्यालय, डिभिजन वन कार्यालय, सशस्त्र प्रहरी वल, जिल्ला प्रहरी कार्यालय, नेपाली सेना (खड्गदल गण) र मध्यवर्ती क्षेत्र व्यवस्थापन समितिको प्रतिनिधिहरूको विशेष उपस्थितिमा चितवन जिल्लास्तरीय वन्यजन्तु अपराध नियन्त्रण इकाईको बैठक बसी विभिन्न वन र वन्यजन्तु अपराध लगायत अन्य विभिन्न प्रस्तावहरू माथि छलफल गरी निर्णयहरू भएको छ ।



जिल्लास्तरीय वन्यजन्तु अपराध नियन्त्रण इकाईको बैठक बस्दै

## भाग ६: पर्या-पर्यटन

### ६.१. पर्यटन सम्बन्धी विवरण

चितवन राष्ट्रिय निकुञ्ज नेपालको तेस्रो पर्यटकीय गन्तव्यको रूपमा स्थापित भएको छ । अपार जैविक विविधताको धनी यस निकुञ्ज स्वदेशी तथा विदेशी पर्यटकहरूको आकर्षणको केन्द्रविन्दु बनेको छ । यस निकुञ्जको राजश्व आम्दानीको प्रमुख स्रोत पर्या-पर्यटन हो । पर्यटकलाई आकर्षित गर्न वन्यजन्तु विचरण भई रहेको दृश्य अवलोकनको लागि विभिन्न स्थानहरूमा टावर निर्माण, जीप सफारी, पैदल यात्रा, डुङ्गा विहार, हात्ती सफारी आदि सेवाहरू निरन्तर उपलब्ध गराईएका छन् । सौराहा संग्रहालय, गोही संरक्षण तथा प्रजनन केन्द्र, हात्ती प्रजनन केन्द्र, थारु सांस्कृतिक सूचना केन्द्रको स्थापना, होमस्टेको सुरुवात र सञ्चालनले पर्या-पर्यटन व्यवसाय प्रवर्द्धनमा टेवा पुगेको छ । व्यवसायिक पर्या-पर्यटन सेवा प्रदान गर्नको लागि नेचर गाइड तालिम जस्ता कार्य सञ्चालन गरिएका छन् ।

आ.व. २०७९/०८० मा यस निकुञ्जको भ्रमण गर्ने पर्यटकहरूको कुल संख्या २,९९,४१२ जना रहेको छ, जसमध्ये महिला १,३४,६५६ र पुरुष १,६४,७५६ रहेका छन् । पर्यटकहरूको कुल संख्यामध्ये विदेशी, सार्क र नेपाली पर्यटकको संख्या क्रमश ५५,८७२, ३७९३५ र २,०५,६०५ जना रहेको छ । यस निकुञ्ज भ्रमण गर्ने पर्यटकहरू मध्ये १८% विदेशी, १३% सार्क र ६९% नेपाली नागरिक रहेका छन् । निकुञ्जको सौराहा, घटगाई, कसरा, वनकट्टा, मेघौली, कुजौली, लौखानी, अमलटारी गरी ९ स्थानबाट पर्यटकहरूलाई निकुञ्ज प्रवेश गर्ने सुविधा दिईएको छ । प्रवेशद्वार अनुसार सौराहा प्रवेशद्वारबाट सवैभन्दा धेरै ९०.७५% पर्यटकहरू निकुञ्ज भित्र प्रवेश गर्ने गरेका छन्, भने राप्ती पुलगेट, कसराबाट ४.१२% मेघौलीबाट ३.५६% र अमलटारी प्रवेशद्वारबाट १.०५% प्रतिशत पर्यटकहरू निकुञ्ज प्रवेश गरेका छन् । यस सम्बन्धित विस्तृत विवरण अनुसूची-२० मा छ।

### यस आ.व. को पर्यटक संख्या प्रतिशतमा

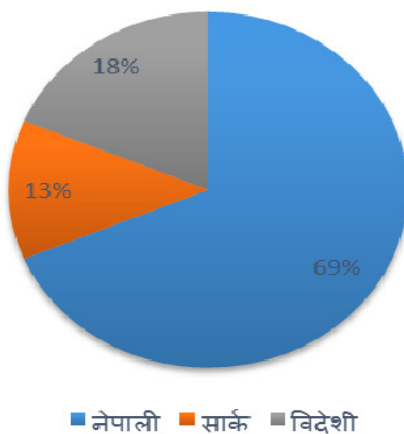

## भाग ७: राजश्व तथा बेरुजु सम्बन्धी विवरण

### ७.१ राजश्व सम्बन्धी विवरण

आ.व. २०७९/०८० मा यस निकुञ्ज कार्यालयमा विभिन्न शिर्षकहरूबाट कुल राजश्व रु. २९८९६५४९५.०१ संकलन भएको छ । विभिन्न शिर्षकमा संकलित राजश्व सम्बन्धित विवरण तलको तालिकामा प्रस्तुत गरिएको छ । निकुञ्जको स्थापनादेखि हालसम्मको राजश्व विवरण भने अनुसूची १९ मा समावेश गरिएको छ ।

**तालिका ७ राजश्व विवरण २०७५।०८०**

राजश्व विवरण	संकलित राजश्व रकम रु. (मु.अ.कर समेत)
काठ र दाउरा बिक्री बापत	९,०३,१०३।-
गैरकाष्ठ वन पैदवार बिक्री बापत	६,६०,८५,४८२।८०
पर्यापयटनबाट प्राप्त राजश्व	२२,९३,९५,९५०।-
न्यायिक दण्ड सजायबाट प्राप्त राजश्व	१०७८०५९।२०
अन्य शिर्षकबाट प्राप्त राजश्व	१५,०२,९००।-
<b>कुल राजश्व रकम रु.</b>	<b>२९,८९,६५,४९५।०१</b>

### ७.२ बेरुजु सम्बन्धी विवरण

आ.व. २०७७/०७८८ को म.ले.प.को प्रतिवेदन अनुसार यस चितवन राष्ट्रिय निकुञ्ज कार्यालयको कुल बेरुजु रकम रु. २,०९,२६,०००।- रहेकोमा आ.व. २०७८/०७९ मा रु. १,३८,३७,९१३.६० बेरुजु रकम फछ्यौट भएको र रु.७०,८८,०८६.४० बाँकी रहेको छ । यस आ.व. २०७९/०८० मा भने कुनै पनि बेरुजु फछ्यौट भएको छैन ।

## भाग ८: प्रशासनिक वितरण

### ८.१ सांगठनिक संरचना

निकुञ्ज प्रशासन तर्फ हेर्दा निकुञ्जको मुख्य कार्यालय सहित सौराहा सेक्टर, कसरा सेक्टर, अमलटारी सेक्टर र बगाईमाडी सेक्टर गरी जम्मा ४ सेक्टर, ३८ वटा पोष्टबाट निकुञ्ज संरक्षण, व्यवस्थापन र प्रशासनिक कार्यलाई व्यवस्थित गरिएको छ । साथै निकुञ्ज सुरक्षा तर्फ ४८ वटा पोष्टमा नेपाली सेना रही सुरक्षा व्यवस्थाको जिम्मा लिई तैनाथ भएको छ ।

हाल निकुञ्ज प्रशासन तर्फ २२८ र हात्तीसार तर्फ १५५ गरी जम्मा ३८३ जनाको स्वीकृत दरवनदी रहेकोमा प्रशासन तर्फ १३१ स्थायी र २२ जना सेवा करार गरी जम्मा १५३ जना कार्यरत रहेका छन् । त्यस्तै हात्तीसार तर्फ ३८ जना स्थायी र १०४ जना सेवा करार गरी जम्मा १४२ जना कार्यरत रहेका छन् । यस कार्यालयमा कार्यरत कर्मचारीहरूको दरवनदी अनुसूची-८ मा दिईएको छ भने यस कार्यालयको संगठन संरचना तपसिल बमोजिम रहेको छ ।





## भाग ८: अन्य विविध

### ८.१ अध्ययन अनुसन्धान अनुमति तथा चलचित्र छायाँकन अनुमति

आ.व. २०७९/०८० मा विभिन्न संघसंस्थामा आवद्ध ४२ जना व्यक्तिहरूले यस निकुञ्ज तथा यसको मध्यवर्ती क्षेत्रमा मानव वन्यजन्तु-द्वन्द्व, मिचाहा प्रजाति, विभिन्न वन्यजन्तुको अवस्था सम्बन्धी, चरा सम्बन्धी, घाँसे मैदान सम्बन्धी, घडियाल गोही सम्बन्धी, गैँडा सम्बन्धी, सामुदायिक वन सम्बन्धी, सिमसार क्षेत्र सम्बन्धी, घरपालुवा हात्ती, गौरीगाईँ सम्बन्धी, माछा तथा पानीको शुद्धता सम्बन्धी, पर्यापर्याटन सम्बन्धी, पारिस्थितिक प्रणाली सम्बन्धी, गिद्ध सम्बन्धी लगायतका विविध विषयमा अध्ययन अनुसन्धान अनुमति लिएर अध्ययन अनुसन्धान गरेका छन् । यस आ.व.मा राष्ट्रिय निकुञ्ज तथा वन्यजन्तु संरक्षण विभागबाट अनुमति लिई ६ वटा संघ संस्थाले चलचित्र छायाँकन तथा भिडियो डकुमन्ट्री तयार गरेका छन् । अध्ययन अनुसन्धान विषयको सम्पूर्ण विवरण अनुसूची-२२ र चलचित्र छायाँकन तथा भिडियो डकुमन्ट्री सम्बन्धी विवरण अनुसूची-२३ मा राखिएको छ ।

### ८.२. मुख्य संरक्षणका साभेदार संस्थाहरूको संरक्षण र व्यवस्थापनमा सहभागिता

यस निकुञ्ज तथा मध्यवर्ती क्षेत्रको संरक्षण एवं विकासका लागि WWF Nepal, NTNC र ZSL Nepal मुख्य संरक्षण साभेदारका रूपमा रहेका छन् । नेपाल सरकारले WWF Nepal को आर्थिक सहयोगमा तराई भू-परिधि (TAL) कार्यक्रम मार्फत विभिन्न कार्यक्रमहरू सञ्चालन गरेको छ, जसलाई तलको तालिकामा प्रस्तुत गरिएको छ।

तालिका ८

चितवन राष्ट्रिय निकुञ्ज कार्यालय

कसरा, चितवन

क्रियाकलाप तथा खर्च विवरण

क्रिया कलाप क्र.स	सम्भन्धीता नम्बर	बजेट श्रोत	संयोजनको नाम	सम्भन्धीता बजेट (TAL)	बिचिल्लो समयवाधिमामा भएको खर्च	यो समयवाधिको खर्च	कूल खर्च	बजेट बाँकी
१	TAL_023_31	1.06_WWF International ROTK III	Strengthen capacity of PAOs/ DFOs for forest/ habitat/ wildlife management and monitoring	९९,८६५	९९,८६५	-	९९,८६५	-
२	TAL_023_31	1.07_WWF US IPA	Strengthen capacity of PAOs/ DFOs for forest/ habitat/ wildlife management and monitoring	२९३,३००	२९३,३००	-	२९३,३००	-
३	TAL_023_31	1.06_WWF International	Strengthen innovative technology for species management and wildlife crime control	२४०,०००	२९७,९४९	-	२९७,९४९	२२,०५१
४	TAL_023_31	1.01_IUCN-KFW (01008801)	Create, restore and manage critical water holes and wetlands	१,४९९,७०५	५९,३२५	१,४२७,७३३	१,४७९,०३८	२०,६६७
५	TAL_023_31	1.01_IUCN-KFW (01008801)	Create, restore and manage grasslands	१,४९९,६६९	१,४२२,९६९	९,९६०	१,४३२,९२९	६७,५४८
६	TAL_023_31	1.07_WWF US IPA , 1.06_WWF Int ROTK III	Management Cost	१६६,२००	१६५,७२२	-	१६५,७२२	४७८
७	TAL_023_31 #01	1.11_WWF UK Partnership	Strengthen transboundary cooperation at local level	१००,०००	-	१००,०००	१००,०००	-
८	TAL_023_31 #01	1.11_WWF UK Partnership	Construct guardpost	२९९,८९६	-	२९३,५९५	२९३,५९५	६,३०१
९	TAL_023_31 #02	1.11_WWF UK Partnership (01152301)	Strengthen capacity of PAOs/DFOs for forest/habitat/wildlife management and monitoring	२४८,५००	७३,३३४	१७८,१६६	२४८,५००	-
१०	TAL_023_31 #02	1.11_WWF UK Partnership (01152301)	Strengthen innovative technology for species management and wildlife crime control	४००,०००	-	३४६,८३२	३४६,८३२	५३,१६८
११	TAL_023_31 #02	1.01_IUCN-KFW/WWF Germany (01008801)	Strengthen transboundary cooperation at local level	१०५,०००	-	१०५,०००	१०५,०००	-
१२	TAL_023_31 #02	1.01_IUCN-KFW/WWF Germany (01008801)	Create, restore and manage critical water holes and wetlands	९९९,०९२	-	९९५,८२४	९९५,८२४	८३,२६८
१३	TAL_023_31 #02	1.11_WWF UK Partnership (01152301)	Construct/maintain wildlife preventive fencing and cages	९९९,४१२	-	७९,३६०	७९,३६०	२८०,०५२
१४	TAL_023_31 #02	WWF US IPA (01053202)	Construct/maintain wildlife preventive fencing and cages	१००,०००	२९,०२५	७३,६४४	९४,६६९	५,३३१
१५	TAL_023_31 #02	1.11_WWF UK Partnership (01152301)	Promote conservation education and awareness campaign among major	९०,०००	-	९०,०००	९०,०००	-
१६	TAL_023_31 #02	1.04_WWF Denmark (01005101)	Conduct research and scientific monitoring of species and ecosystems	८५,७५०	-	८४,९००	८४,९००	८५०
१७	TAL_023_31 #02	Agreement	Management Cost	२६०,७५०	-	२६०,७५०	२६०,७५०	-
१८	TAL_023_31 #03	1.11_WWF UK Partnership (01152301)	Strengthen capacity of PAOs/DFOs for forest/habitat/wildlife management and monitoring	४७७,०००	९५,८६८	३८०,४०२	४७६,२७०	७०
१९	TAL_023_31 #03	1.11_WWF UK Partnership (01152301)	Promote conservation education and awareness campaign among major stakeholders	२००,०००	-	२००,०००	२००,०००	-
२०	TAL_023_31 #03	1.11_WWF UK Partnership (01152301)	Management Cost	५४,०००	-	५४,०००	५४,०००	-
जम्मा				८,२१८,१३९	२,४३८,३४९	५,२३९,३४६	७,६७७,६९५	५४०,४४४

### ५.३. इन्टर्नशिप

आ.व. २०७९/०८० मा वन तथा वातावरण मन्त्रालय, वन अनुसन्धान तथा प्रशिक्षण केन्द्र, बबरमहल काठमाण्डौबाट विभिन्न विश्वविद्यालयमा स्नातक तहमा अध्ययनरत विद्यार्थीहरूलाई यस निकुञ्जमा ५ महिना इन्टर्नको लागि पठाइएको थियो । इन्टर्नमा आएका विद्यार्थीहरूले देहायका सरक्षण अधिकृतहरूको प्रत्यक्ष सुपरभिजनमा रही कार्यालयको प्रशासनिक तथा प्राविधिक कामकाज सिक्नुका साथै विभिन्न विषयमा आफ्नो *Thesis Research* सम्पन्न गरेका थिए ।

तालिका नं. ५ : इन्टर्नशिप सम्बन्धी विवरण

क्र.सं.	विद्यार्थीको नाम	विश्वविद्यालयको नाम	विषयगत क्षेत्र	सुपरभाईजर
१.	प्रजु थापा	त्रिभुवन विश्वविद्यालय, काठमाण्डौ फरेष्ट्रि कलेज, काठमाण्डौ	चितवन राष्ट्रिय निकुञ्जमा घाँसेमैदान व्यवस्थापन अभ्यासको प्रभावकारिता मुल्यांकन	सा.सं.अ. गणेश प्रसाद तिवारी
२.	विनिता वली	त्रिभुवन विश्वविद्यालय, वन विज्ञान अध्ययन संस्थान, पोखरा क्याम्पस, पोखरा	चितवन राष्ट्रिय निकुञ्ज र वफर जोनमा ग्रेट। एक सिङ्गे गैँडा (गैँडा युनिकोर्निस) मृत्युको स्थानीय र अस्थायी स्वरूप	सा.सं.अ. महेश न्यौपाने
३.	सीमा पोख्रेल	नमुना प्राविधिक शिक्षा प्रतिष्ठान, अजिरकोट न.पा. ३, गोरखा		सा.सं.अ. गणेश प्रसाद तिवारी
४.	सुलोचना देवकोटा	नमुना प्राविधिक शिक्षा प्रतिष्ठान, अजिरकोट न.पा. ३, गोरखा		सा.सं.अ. राजु घिमिरे
५.	मदन दवाडी	नमुना प्राविधिक शिक्षा प्रतिष्ठान, अजिरकोट न.पा. ३, गोरखा		सा.सं.अ. सरोजमणि पौडेल
६	संजय भट्ट	नमुना प्राविधिक शिक्षा प्रतिष्ठान, अजिरकोट न.पा. ३, गोरखा		सा.सं.अ. सरोजमणि पौडेल
७	भुवन बस्नेत	तुलसीपुर बहुप्राविधिक शिक्षालय, तुलसीपुर-१२, दाङ		सा.सं.अ. अरविन्द यादव

८	गणेश वली	तुलसीपुर शिक्षालय, दाङ	बहुप्राविधिक तुलसीपुर-१२,		सा.सं.अ. अरविन्द यादव
९	अजय नेपाली	तुलसीपुर शिक्षालय, दाङ	बहुप्राविधिक तुलसीपुर-१२,		सा.सं.अ. अरविन्द यादव
१०	हस्तबहादुर साउद	तुलसीपुर शिक्षालय, दाङ	बहुप्राविधिक तुलसीपुर-१२,		सा.सं.अ. अरविन्द यादव
११	यमुना रोका क्षेत्री	तुलसीपुर शिक्षालय, दाङ	बहुप्राविधिक तुलसीपुर-१२,		सा.सं.अ. अरविन्द यादव
१२	सीता भण्डारी	तुलसीपुर शिक्षालय, दाङ	बहुप्राविधिक तुलसीपुर-१२,		सा.सं.अ. अरविन्द यादव

#### ५.४. वन्यजन्तुको अनुगमन

विभिन्न समयमा गरिएको अध्ययन अनुसन्धान अनुसार यस निकुञ्जमा रहेका वन्यजन्तुहरूको अवस्था यस प्रकारको रहेका छन् ।

तालिका नं. १०

क्र.सं.	प्रजाती	संख्या	कैफियत
१	गैंडा	६९४	भाले १२८, पोथी १७४, लिङ्ग नछुट्टिएको ३९२ (राष्ट्रिय गैंडा गणना, सन् २०२१)
२	बाघ	१२८	राष्ट्रिय बाघ गणना सन् २०२२
३	घडियाल गोही	२३९	मिति २०७९ मा गरिएको गणना अनुसार
४	जंगली हात्ती	४०-५०	सन् २००२ मा गरेको गणना अनुसार Seasonal migratory
५	काठे भालु	२७१	दिनेश घिमिरेले सन् २०११ मा गरेको अध्ययन प्रतिवेदन अनुसार
६	गौरीगाई	३८८	२०७७ को गणना अनुसार
७	डल्फिन	२	२०८० मा भएको अनुगमन अनुसार
८	मगर गोही	३८८	मिति २०७२ चैत्र महिनामा गरिएको राष्ट्रिय गणना अनुसार
९	हिउदे आगन्तुक चरा	२९५३३	२०७५ पौष महिनामा गरिएको अनुगमन अनुसार

## भाग १०: मध्यवर्ती क्षेत्र व्यवस्थापन

### १०.१. चितवन राष्ट्रिय निकुञ्जको मध्यवर्ती क्षेत्रको सक्षिप्त परिचय

#### सक्षिप्त परिचय

मध्यवर्ती क्षेत्र घोषणा : २०५३।८।१७ (सन् १९९३)  
 क्षेत्रफल : ७२९.३७ वर्ग कि.मी. (२०७३।७।१ गतेको राजपत्रको सूचनाबाट)  
 जिल्ला : चितवन, पर्सा, नवलपरासी र मकवानपुर

#### जिल्ला अनुसार गाउँपालिका / नगरपालिका / महानगरपालिकाको संख्या

म.न.पा./न.पा./गा.पा.	चितवन	पर्सा	नवलपरासी	मकवानपुर	जम्मा
गाउँपालिका	०	१	१	१	३
नगरपालिका	४	०	४	०	८
महानगरपालिका	१	०	०	०	१

वडा संख्या : १२२ (साविक २२३)  
 उपभोक्ता समिति : २१ उपभोक्ता समिति र १ उपभोक्ता उप-समिति  
 उपभोक्ता समूह : १८९१ (महिला ९१३, पुरुष ८९२ र मिश्रित ८६)  
 घरधुरी संख्या : ५४१५५  
 जनसंख्या : २,६९,७६९ (पुरुष १,३२,०७३ र महिला १,३७,६९६)

#### भू-उपयोगको अवस्था

क्र.सं.	विवरण	वर्ग कि.मी.	प्रतिशत	कैफियत
१	आवादी	३५५.०१	४६.२५	
२	वन	३२९.३०	४२.९	
३	घाँसे मैदान	८.७	१.१३	
४	बुट्ट्यान	९.७४	१.२६	

#### म.सा.वनको अवस्था

विधान दर्ता : ७६  
 हस्तान्तरण : ७३  
 हस्तान्तरित सामुदायिक वनको क्षेत्रफल: १५२०७.२० हेक्टर  
 हस्तान्तरित सामुदायिक वनको घरधुरी संख्या: ४८७३६  
 हस्तान्तरित सामुदायिक वनको उपभोक्ता संख्या: २४६४१३ ( महिला १२६८९४ जना र पुरुष १२३८४४ जना)

## मध्यवर्ती निजी वन

वन दर्ता : १३ वटा  
निजी वनको क्षेत्रफल : २०-०५-२/२.२५

## मध्यवर्ती कबुलियती वन

वन दर्ता: ३ वटा  
कबुलियती वनको क्षेत्रफल: १९.६८ सेक्टर  
कबुलियती वनको घरधुरी संख्या: २१ (लाभान्वित जनसंख्या: १६०)  
मध्यवर्ती सहकारी संस्था  
सहकारी संख्या: २३ वटा  
सहकारी सदस्य संख्या: २६०९० जना (महिला १४५७५, पुरुष १११६९ र संस्थागत ३४६ वटा)  
समुदायमा आधारित चोरीशिकार नियन्त्रण युवा जागरण उपसमिति: २२ वटा

## १०.२ नीति तथा उद्देश्य

राष्ट्रिय निकुञ्ज तथा वन्यजन्तु संरक्षण ऐन २०२९, मध्यवर्ती क्षेत्र व्यवस्थापन नियमावली २०५२, मध्यवर्ती क्षेत्र व्यवस्थापन निर्देशिका २०५६, चितवन राष्ट्रिय निकुञ्ज तथा मध्यवर्ती क्षेत्र व्यवस्थापन योजना अनुरूप जनसहभागिताको आधारमा प्राकृतिक स्रोत संरक्षण र सदुपयोग, सामुदायिक विकास तथा जीविको पार्जन सुधारका कार्यक्रम संचालन गर्ने नीति रहेको छ । स्थानीय उपभोक्ता समूह/समिति मार्फत मध्यवर्ती क्षेत्रमा सामुदायिक विकास, संरक्षण, आयआर्जन, सीपमूलक एवं चेतनामूलक कार्यक्रम, मध्यवर्ती क्षेत्रको वन व्यवस्थापन, मानव-वन्यजन्तु द्वन्द्व न्यूनीकरण, राहत वितरण, पर्यापर्यटन, पशुस्वास्थ्य, नदी कटान क्षतिपूर्ति वितरण र निकुञ्ज व्यवस्थापनमा सहयोगी कार्यक्रमहरू नियमित रूपमा संचालन गरी प्राकृतिक स्रोतमा आत्मनिर्भर वनाई निकुञ्जको दिगो संरक्षण गर्ने उद्देश्य रहेको छ ।

## १०.३ संगठन संरचना

मध्यवर्ती क्षेत्र उपभोक्ता समितिहरूको प्रतिनिधिमूलक संस्थाको रूपमा मध्यवर्ती क्षेत्र व्यवस्थापन समिति रहेको छ । पहिलो मध्यवर्ती क्षेत्र व्यवस्थापन समितिको गठन मिति २०५४।११।२५ मा भएको थियो । उक्त समितिको ५ वर्षको अवधि पुरा भए पछि मिति २०५९।१२।१४ मा गठन भएको दोश्रो समितिको पदावधि समाप्त भएको करिब एक वर्ष पछि मिति २०६५।११।१८ मा तेस्रो पटक मध्यवर्ती क्षेत्र व्यवस्थापन समिति गठन भएको थियो । यस समितिको कार्यकाल समाप्त भएको १० महिनापछि मिति २०७१।०८।०५ मा चौथो र २०७६ श्रावण १३ गते पाँचौपटक मध्यवर्ती क्षेत्र व्यवस्थापन समिति गठन भई पुनर्गठन गर्ने कार्यक्रम समेत सम्पन्न भएको छ । मध्यवर्ती क्षेत्रमा वन पैदावरको व्यवस्थापन र सामुदायिक विकासका लागि रकम निर्धारण गर्न मध्यवर्ती क्षेत्र व्यवस्थापन समितिको बैठकमा मध्यवर्ती उपभोक्ता समितिका अध्यक्षहरू मध्येबाट एक जना मध्यवर्ती क्षेत्र व्यवस्थापन समितिको अध्यक्ष छनौट

हुने, अन्य अध्यक्षहरु सदस्य रहने व्यवस्था रहेको र निकुञ्जका प्रमुख संरक्षण अधिकृतले सदस्य सचिवको भूमिका निर्वाह गर्ने र सम्बन्धित स्थानीय तहका प्रतिनिधीहरु सदस्य रहने प्रावधान रहेको छ । हालको व्यवस्थापन समितिका पदाधिकारीहरुको विवरण अनुसूचि- ११ मा समावेश छ ।

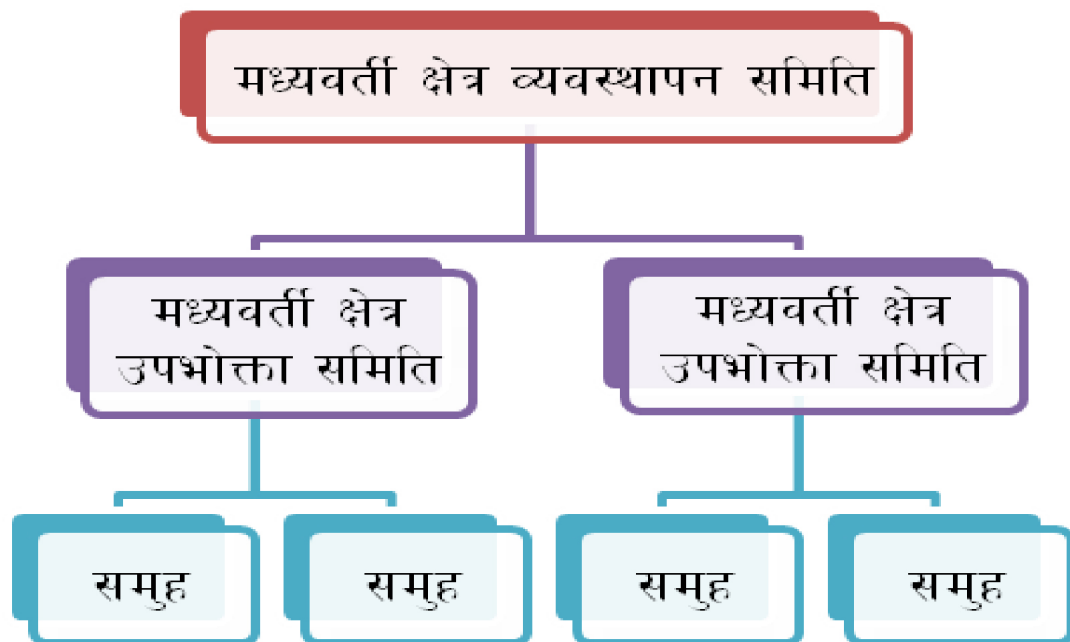

#### १०.४ मध्यवर्ती क्षेत्रका कार्यक्रम

मध्यवर्ती क्षेत्र व्यवस्थापन समिति, उपभोक्ता समिति र उपभोक्ता उप-समिति तथा उपभोक्ता समूह मार्फत मध्यवर्ती क्षेत्रका कार्यक्रमहरु संचालन हुदै आएको छ ।

##### १०.४.१ उपभोक्ता समितिको बर्गीकरण र बजेट विनियोजन तथा निकास

राष्ट्रिय निकुञ्ज तथा वन्यजन्तु संरक्षण ऐन, २०२९ को प्रावधान बमोजिम मध्यवर्ती क्षेत्रको संरक्षण, सामुदायिक विकास, आयआर्जन, संरक्षण शिक्षा र प्रशासनिक खर्च लगायतका कार्यका लागि निकुञ्जको आम्दानीको ३०% देखि ५०% सम्म प्राप्त हुने रकम मध्यवर्ती क्षेत्र व्यवस्थापन निर्देशिका, २०५६ ले गरेको व्यवस्था बमोजिम विनियोजन गरी खर्च गर्नु पर्ने प्रावधान रहेको छ । यस आर्थिक वर्षमा रु. ३,१८,७५,०००।- रकम निकास भई २१ वटा उपभोक्ता समिति, १ वटा उपसमिति र मध्यवर्ती क्षेत्र व्यवस्थापन समितिमा स्वीकृत कार्यक्रम अनुसार कार्यान्वयन भएकोमा रु.३,०७,६६,२७५।- रकम खर्च भएको छ । सो कार्यक्रमको प्रगति विवरण अनुसूची-१ मा उल्लेख गरिएको छ ।

प्रभावित क्षेत्र, जनसंख्या, क्षेत्रफल र वन्यजन्तुले पुऱ्याएको क्षतिको आधारमा उपभोक्ता समितिहरुको बर्गीकरण गरिएको छ । मध्यवर्ती क्षेत्र घोषणा पश्चात आ.व २०५२।०५३ देखि गत आ.व. २०७९।८० सम्म ३१२,४०,२८,३७५.४६ (तीन अर्ब बाह्र करोड चालीस लाख अठ्ठाईस हजार तीन सय पचहत्तर रुपैया

छयालीस पैसा) राजश्व आम्दानी भएकोमा आ.व. २०७९।८० मा २९,८९,६५,४९५.०१।- राजश्व आम्दानी गरको छ । निकुञ्जले कुल राजश्व आम्दानी गरेको रकमबाट हालसम्म मध्यवर्ती क्षेत्रको संरक्षण, सामुदायिक विकास, आयआर्जन, संरक्षण शिक्षा र प्रशासनिक खर्च लगायतका कार्यका लागि रु. १,१८,३८,७३,८८४।७५ रकम प्राप्त भई स्वीकृत कार्यक्रममा खर्च भएको छ । आ.व.अनुसारको विस्तृत विवरण अनुसूचि-१२ मा उल्लेख गरिएको छ ।

#### १०.४.१.१ संरक्षण कार्यक्रम

मध्यवर्ती क्षेत्र व्यवस्थापन निर्देशिका, २०५६ अनुसार उपभोक्ता समितिमा विनियोजन हुने रकम मध्ये ३०% रकम संरक्षण कार्यक्रममा लगाउन सक्ने प्रावधान रहेको छ । २१ वटा उपभोक्ता समिति र १ वटा उपसमितिहरूले आ-आफ्नो स्वीकृत कार्यक्रम बमोजिम मानव-वन्यजन्तु द्वन्द्व व्यवस्थापनका लागि आर.सी.सी.रपि.सी.सी. सहितको मेषजाली तारवार निर्माण, वनपथ निर्माण, मचान निर्माण, घाँसेमैदान व्यवस्थापन र सिमसार व्यवस्थापन कार्य गरेका छन् । यस शिर्षक अन्तर्गत रु.९५,६२,५००।- रकम स्वीकृत भएकोमा उल्लेखित विभिन्न कार्यक्रमहरूमा प्राप्त रकमको करिब सत प्रतिशत रकम खर्च भएको छ ।



#### १०.४.१.२ सामुदायिक विकास

मध्यवर्ती क्षेत्र व्यवस्थापन निर्देशिका, २०५६ अनुसार उपभोक्ता समितिमा विनियोजन हुने रकम मध्ये ३०% रकम सामुदायिक विकास कार्यमा लगाउन सक्ने प्रावधान रहेको छ । उपभोक्ता समितिहरूले आ-आफ्नो स्वीकृत कार्यक्रम बमोजिम आर.सी.सी.रपि.सी.सी. सहितको मेषजाली तारवार निर्माण, खानेपानी धारा जडान, मचान निर्माण तथा मर्मत सुधार, धार्मिक सास्कृतिक पर्यटकीय सम्पदा संरक्षण, तटबन्धन आदि निर्माण तथा मर्मत सुधारका कार्यहरू भएको छ ।



वरण्डभार उपभोक्ता समितिको क्षेत्रमा निर्माण गरिएको आर.सि.सि. सहितको मेष जाली



### १०.४.१.३ आय आर्जन तथा सीप विकास

मध्यवर्ती क्षेत्र व्यवस्थापन निर्देशिका, २०५६ अनुसार उपभोक्ता समितिमा विनियोजन हुने रकम मध्ये २० % रकम आय आर्जन तथा सीप विकास कार्यमा लगाउन सक्ने प्रावधान रहेको छ । उपभोक्ता समितिहरूले आ-आफ्नो स्वीकृत कार्यक्रम बमोजिम उपभोक्ताहरूको सीप विकास तथा आयआर्जनका लागि महिना सीप विकास तथा आयअर्जन कार्यक्रम, कृषि तालिम एवं सामाग्री वितरण, आयअर्जन तथा सीप विकास तालिम, कृषि पशुपालन तालिम, होटल व्यवस्थापन तालिम जस्ता तालिम दिनुका साथै जीविकोपार्जन गर्न आवश्यक सामाग्री उपलब्ध गराउने तथा उपभोक्ता समुहमा बचत गरेको रकमबाट सुलभ व्याजदरमा ऋण लिने दिने व्यवस्था गरिएको छ । यस शिर्षक अन्तर्गत रु.६३,७५,०००।- रकम निकासाले विभिन्न कार्यक्रमहरूमा सत प्रतिशत रकम खर्च भएको छ ।



### १०.४.१.४ संरक्षण शिक्षा

मध्यवर्ती क्षेत्र व्यवस्थापन निर्देशिका, २०५६ अनुसार उपभोक्ता समितिमा विनियोजित हुने रकम मध्ये १०% रकम संरक्षण शिक्षा कार्यमा लगाउन सक्ने प्रावधान रहेको छ । उपभोक्ता समितिहरूले आ-आफ्नो स्वीकृत कार्यक्रम बमोजिम विभिन्न प्रकारका संरक्षण सम्बन्धी चेतनामूलक तालीम, गोष्ठी, अन्तरक्रिया कार्यक्रम, चोरी शिकारी नियन्त्रणका लागि युवा परिचालन, दिवस समारोह आदि कार्यक्रमहरू सम्पन्न भएका छन् । यस शिर्षक अन्तर्गत रु २०,१०,०००।- रकम निकासाले विभिन्न कार्यक्रमहरूमा सत प्रतिशत रकम खर्च भएको छ ।



#### १०.४.१.५ प्रशासनिक खर्च

मध्यवर्ती क्षेत्र व्यवस्थापन निर्देशिका, २०५६ अनुसार उपभोक्ता समितिमा विनियोजन हुने रकम मध्ये १०% रकम प्रशासनिक खर्चमा खर्च गर्न सक्ने प्रावधान रहेको छ । मध्यवर्ती क्षेत्र व्यवस्थापन समिति र यस अन्तरगतका उपभोक्ता समितिहरूले आ-आफ्नो स्वीकृत बजेट बमोजिम आ-आफ्नो कार्यालयको दैनिक प्रशासनिक कार्यमा आवश्यक कार्यालय सामाग्री खरिद, कर्मचारीको लागि तलब, विद्युत महसुल, संचार, ईन्धन, मर्मत तथा विविध जस्ता बजेट शिर्षकहरूमा खर्च गरिएको छ ।

#### १०.५ मानव-वन्यजन्तु द्वन्द्व न्यूनीकरण

मानव-वन्यजन्तु द्वन्द्व व्यवस्थापन एक चुनौतिको रूपमा रहेको छ । यस निकुञ्ज र मध्यवर्ती क्षेत्रमा मुख्य गरी मानव र गैंडा, बाघ, हात्ती, बँदेल, भालु, चित्तल, अजिंगर, मगर गोही जस्ता वन्यजन्तुहरू बीचको द्वन्द्व बढी देखिएको छ । द्वन्द्व न्यूनीकरण अर्न्तगत मध्यवर्ती क्षेत्रमा उपभोक्ता समितिहरू मार्फत मेषजाली निर्माण, आर.सी.सी. पर्खाल, विद्युतिय तारबार निर्माण जस्ता कार्यक्रमहरू भएको छ ।

#### १०.६ क्षतिपूर्ती तथा राहत

वन क्षेत्रबाट जंगली जनावरहरू बाहिर आई क्षति पुऱ्याउने कारण स्थानीय जनताबाट पटक-पटक वन्यजन्तुले पुऱ्याएको क्षतिको राहत माग भै आएको सन्दर्भमा पीडितलाई राहत उपलब्ध गराई वन्यजन्तु मानव बिच अन्तर सम्बन्ध घनिष्ट राख्न नेपाल सरकारले मानव वन्यजन्तु द्वन्द्व व्यवस्थापन तथा न्यूनीकरणको लागि वन्यजन्तुबाट हुने क्षतिको राहत सहयोग निर्देशिका, २०६९ नेपाल सरकार (मन्त्रिपरिषद्) बाट मिति २०६९।१०।१८ मा स्वीकृत भई कार्यान्वयनमा आईसकेको छ । यो निर्देशिकाको मिति २०७२।१।३१ मा पहिलो र मिति २०७४।२।१९ मा दोश्रो संशोधन र २०७५ मा तेस्रो संशोधन भई कार्यान्वयन भए पनि हाल वन्यजन्तुबाट हुने क्षतिको राहत सहयोग निर्देशिका, २०८० नेपाल सरकार (मन्त्रिपरिषद्) बाट स्वीकृत भई कार्यान्वयनमा आईसकेको छ । सोही निर्देशिकामा भएको कानूनी व्यवस्था बमोजिम वन्यजन्तुबाट हुने क्षतिको राहत यस निकुञ्ज कार्यालयबाट निकुञ्जको मध्यवर्ती क्षेत्र सहित ५ वटा डिभिजन वन कार्यालय (चितवन, नवलपरासी पूर्व र पश्चिम, रुपन्देही र धादिङ्ग) बाट मानव वन्यजन्तु द्वन्द्व सम्बन्धीका फाईलहरूलाई समेत सिफारिस गरी रकम माग गर्ने व्यवस्था भए बमोजिम गरिएको छ ।

#### १०.६.१ वन्यजन्तुबाट भएको क्षति तथा राहत

गत आर्थिक वर्षको तुलनामा यस आर्थिक वर्षमा मानव वन्यजन्तु द्वन्द्वको घटना वृद्धि भएको छ । गत आ.व.मा ७२३ घटना भएको थियो भने यस आ.व.मा यस कार्यालयमा दर्ता भएको मानव वन्यजन्तु द्वन्द्वको घटना ८५६ रहेको छ । तसर्थ मानव-वन्यजन्तु द्वन्द्व करीब १८% ले बढेको देखिन्छ । घटना पश्चात निकुञ्जमा राहत माग गर्ने पिडीतको तथ्यांकलाई हेर्दा हालसम्म २५२ मानव मृत्यु, ८६५ घाइते, २९७६ पशुधन क्षति, ५१६ घरगोठ क्षति, २३० भण्डारण भएको अन्न क्षति र ४००१ कृषि बाली क्षति घटना भएको देखिन्छ तथापि लालपुर्जाबीहीन किसानहरूले राहत प्रक्रियामा समावेश हुन नपाउने हुदाँ यो भन्दा धेरै संख्यामा किसानको बालीनाली क्षति भएको आँकलन गर्न सकिने अवस्थालाई हेर्दा मानव

वनयजन्तु सह-अस्तित्व कायम गर्न चुनौती थपिएको छ ।

यस आर्थिक वर्षमा दर्ता भएको मानव वन्यजन्तु द्वन्द्वको घटना सम्बन्धी तथ्याङ्क हेर्दा यस निकुञ्जको मध्यवर्ती क्षेत्रमा र डिभिजन वन क्षेत्रमा बाघ, गैंडा, हात्तिले १२ जनाको ज्यान लिएको छ भने गैंडा, हात्ती, बाघ, जंगली बदेल्, भालु, चितुवा र मगर गोही लगायतका वन्यजन्तुको आक्रमणबाट ५८ जना घाइते भएका छन् । त्यसै गरी यस आ.व.मा मध्यवर्ती क्षेत्रमा बाघ, चितुवा, हात्ती, गैंडा लगायतका विभिन्न वन्यजन्तुहरूबाट २३४ जीउ पशुधन क्षति, २७ वटा घरगोठ क्षति, ८ वटा भण्डारण गरेको अन्न क्षति र ५१७ वटा बाली नाली क्षति गरी जम्मा ८५६ वटा घटना भएको छ । गत आर्थिक वर्षमा यस निकुञ्ज क्षेत्रमा हालसम्म नभएको गौरीगाईको आक्रमणबाट समेत मानवीय मृत्यु भएको पाईन्छ । विशेषत निकुञ्जको पूर्वी र दक्षिणी क्षेत्रमा हात्ती र पश्चिमी क्षेत्रमा बाघसँग सम्बन्धित घटनाहरू बढ्दै गईरहेको देखिन्छ । मानव वन्यजन्तु घटनाको विवरण तालिकामा दिईएको छ । आ.व. २०७९/०८० मा ८५६ वटा घटनाको लागि रु. २,३०,९०,०६९।- (दुई करोड तीस लाख नब्बे हजार उनानसत्तरी) राहत रकम वितरण गरिएको छ । मानव वन्यजन्तु द्वन्द्व सम्बन्धी विस्तृत विवरण अनुसूची-१३ मा राखिएको छ ।

### १०.७ मध्यवर्ती क्षेत्रको वन व्यवस्थापन

यस निकुञ्जको मध्यवर्ती क्षेत्रमा २६,४२१ हेक्टर वन क्षेत्र रहेको छ । सो वन क्षेत्रमध्ये साल वन १३,०५३ हेक्टर, नदी तटीय वन १,६५० हेक्टर र मिश्रित वन ११,७०९ हेक्टर छ । मध्यवर्ती क्षेत्रमा भएका वन क्षेत्रलाई मध्यवर्ती क्षेत्र व्यवस्थापन नियमावली, २०५२ मा भएको प्रावधान बमोजिम मध्यवर्ती सामुदायिक वन, मध्यवर्ती धार्मिक वन, र निजी वन गरी ४ किसिमले व्यवस्थापन गर्न सकिने व्यकथा रहेको छ । सबै प्रकारका वन र मध्यवर्ती क्षेत्र घोषणा हुनु अगाडि जिल्ला वन कार्यालय मकवानपुरबाट हस्तान्तरण भएका ३ वटा कवुलियती वन मध्यवर्ती क्षेत्रको सिमाना निर्धारण गर्दा मध्यवर्ती क्षेत्र भित्र परेकोले उक्त वनको पनि व्यवस्थापन हेर्ने जिम्मेवारी रहेको छ । मध्यवर्ती सामुदायिक वनको व्यवस्थापन गरी पर्या-पर्यटनको समेत विकास भई सामुदायिक वन उपभोक्ता समुह मार्फत स्थानीय उपभोक्ताहरूमा रोजगारी तथा आय आर्जनका अवसरहरू पनि प्राप्त भएका छन् ।

### १०.७.१ मध्यवर्ती क्षेत्रको वन

मध्यवर्ती क्षेत्रभित्र रहेका तर स्थानीय उपभोक्ताहरूलाई हस्तान्तरण गरिएको वन क्षेत्र र निजी वन क्षेत्र बाहेकको वन क्षेत्रलाई कार्यालयबाट स्थानीय उपभोक्ताहरू समेतको सहयोगमा संरक्षण गरिदै आएको छ । यस अन्तरगत बरण्डाभार क्षेत्रको दुवै तर्फको आवादिबाट करिब ५०० मिटरसम्मको वन क्षेत्र स्थानीय उपभोक्ताहरूलाई मध्यवर्ती सामुदायिक वनको रूपमा हस्तान्तरण गरिएको छ भने सो भन्दा भित्रको वनलाई मध्यवर्ती क्षेत्र वनको रूपमा संरक्षण गरिदै आएको छ । जसले चुरे र महाभारत पहाड जोड्ने जैविक मार्गको रूपमा काम गरेको छ । त्यस्तै गरी चितवनको माडी नगरपालिकाको दक्षिण तर्फको वन क्षेत्र, पर्साको ठोरी गा.पा. अन्तरगतको वन क्षेत्र, नवलपरासीको मध्यविन्दु न.पा. र विनयी त्रिवेणीको वन क्षेत्रहरू मध्ये आवादी तर्फको वन क्षेत्र उपभोक्ताहरूलाई मध्यवर्ती सामुदायिक वनको रूपमा व्यवस्थापन गर्न दिइएको छ भने बाँकी वन क्षेत्र स्थानीय उपभोक्ताहरू समेतको सहयोगमा यसै कार्यालयबाट मध्यवर्ती

क्षेत्र वनको रूपमा संरक्षण गरिँदै आएको छ ।

### १०.७.२ मध्यवर्ती सामुदायिक वन

मध्यवर्ती क्षेत्रभित्रको वन व्यवस्थापन गर्न स्थानीय उपभोक्ताहरूले परापूर्व कालदेखि भोग चलन गर्दै आएको पायक पर्ने वन क्षेत्रलाई म.सा.वनको रूपमा वन समूह गठन गरेर हस्तान्तरण गर्न सकिने कानुनी प्रावधान बमोजिम यस निकुञ्जको मध्यवर्ती क्षेत्रमा हाल सम्म ७६ वटा वन क्षेत्रको संरक्षणको लागि वन समूह गठन गरी संरक्षण थालिएको छ । जस मध्ये ३ वटा वन समूह मात्र दर्ता भएका छन् भने ७३ वटा म.सा.वनहरू निकुञ्ज कार्यालय, सम्बन्धित उपभोक्ता र म.सा.वन उपभोक्ता समूह बिच त्रिपक्षिय सम्झौता भै स्वीकृत वन कार्ययोजना अनुसार गर्ने गरी हस्तान्तरण गरिएको छ । यस आ.व.मा १ वटा नयाँ म.सा.वन हस्तान्तरण भएको छ भने २३ वटा सामुदायिक वनको कार्ययोजना नविकरण गरिएको छ । आ.व.२०७८/०७९ सम्ममा हस्तान्तरण गरिएका ७३ वटा म.सा.वनहरूको कुल क्षेत्रफल १५,२०७.२० हेक्टर छ । जसबाट ४८,७३६ घरधुरीका २,४६,४१३ जना लाभान्वित भएका छन् । यस आर्थिक वर्षमा विधान दर्ता भएका, कार्ययोजना नविकरण भएका र हस्तान्तरण भएका वनको विवरण अनुसूची- १५ मा दिइएको छ ।

### मध्यवर्ती सामुदायिक वन सम्बन्धी गतिविधिहरू

वन समूहहरूले उपभोक्ता समिति तथा अन्य निकायहरूको समेत सहयोग लिई मानव वन्यजन्तु द्वन्द्व न्यूनीकरणका लागि पि.सी.सी.सहित मेषजाली लगाउने कार्य गरेका छन् । त्यस्तै वन समूहका नियमित कार्यक्रमहरूमा वन संरक्षण अन्तर्गत आगलागी नियन्त्रण, चरिचरन नियन्त्रण, अग्निपथ निर्माण लगायतका कार्यहरू गरेका छन् भने वन सम्बर्द्धनमा भाडी सफाइ, एकल्याउने, पत्ल्याउने कार्यहरू भएका छन् । सिमसार व्यवस्थापनका लागि तालहरू सफाइ गर्ने, पोखरीहरू निर्माण गर्ने, सुख्खा समयमा पानी अभाव हुँदा पानीको आपूर्तिको लागि वातावरणमैत्री सोलार बोरिङ्ग निर्माण लगायतका कार्यहरू भएका छन् । यसका अलवा पर्यटक व्यवस्थापनका लागि हरियाली पार्क, मचान निर्माण लगायतका आवश्यक पूर्वाधारहरू निर्माण गर्दै आइएका छन् । वन तथा वन्यजन्तु संरक्षणका लागि सिमसार व्यवस्थापनका साथै प्रचार प्रसारका कार्यक्रमहरू गरिएका छन् ।

### १०.७.३ निजी वन

मध्यवर्ती क्षेत्रभित्रको आफ्नो हक पुग्ने जग्गा धनीले आफ्नो इच्छा अनुसार मध्यवर्ती निजी वनका संरक्षण, विकास तथा वन पैदावरको उपभोग गर्न सक्ने व्यवस्था अनुसार आफ्नो निजी जग्गामा वृक्षारोपण गरी निजी वन व्यवस्थापन गर्न १३.७२ सेक्टर (२०-०५-०२.२५ बिगाह क्षेत्रफल) क्षेत्रफल भएका १३ वटा मध्यवर्ती निजी वनहरू यस निकुञ्ज कार्यालयमा दर्ता भएका छन् । यसको सम्पूर्ण विवरण अनुसूची-१६ मा दिइएको छ ।

### १०.७.४ कबुलियती वन

मध्यवर्ती क्षेत्र व्यवस्थापन नियमावली २०५२ मा कबुलियती वनको प्रावधान नभएता पनि मध्यवर्ती

क्षेत्र घोषणा हुनुपूर्व जिल्ला वन कार्यालय मकवानपुरबाट हस्तान्तरण भएका मध्यवर्ती घोषणा भए पछि जिम्मेवारी सरी आएका ३ वटा कबुलियती वनहरु यस निकुञ्जको मध्यवर्ती क्षेत्रमा पर्दछन् । जसको कुल क्षेत्रफल १९.६८ सेक्टर छ भने २१ घरधुरीका १६० व्यक्तिहरु लाभान्वित भएका छन् । कबुलियती वनको सम्पूर्ण विवरण अनुसूची-१७ मा दिईएको छ ।

#### १०.८ निकुञ्जको मध्यवर्ती क्षेत्रमा वन अतिक्रमण व्यवस्थापन

यस निकुञ्जको मध्यवर्ती क्षेत्रको विभिन्न स्थानमा वन अतिक्रमण गरी मानव वस्ती बसोबास भएका छन् । अतिक्रमित क्षेत्रहरुको अनुगमन तथा नक्साङ्कन कार्यको लागि स्थानीय मानिसहरु तथा प्राविधिक समेतको सहभागितामा आर्थिक वर्ष २०७२/७३ मा अतिक्रमण भएका क्षेत्रहरुको तथ्याङ्क अध्यावधिक गरि नक्साङ्कन कार्य गरिएको थियो । उक्त तथ्याङ्कलाई थप व्यवस्थित गर्दै निकुञ्ज तथा मध्यवर्ती क्षेत्रको १५ स्थानमा साना ठूला गरी करिब १२१७.४६ हेक्टर क्षेत्र अतिक्रमण भएको देखिएको छ । थप अतिक्रमण हुन नदिन कार्यालयबाट नियमित रूपमा अतिक्रमित क्षेत्रको अनुगमन भएको छ । साथै सरोकारवाला निकायहरूसँग थप अतिक्रमण हुन नदिन समन्वय तथा सहकार्य भै रहेको छ भने पुरानो अतिक्रमण हटाउन विस्तृत कार्ययोजना तयार भइरहेको छ । विस्तृत विवरण अनुसूची-२२ मा राखिएको छ ।

#### १०.९ कार्यक्रमको अनुगमन

मध्यवर्ती क्षेत्रमा सञ्चालन भएका कार्यक्रमहरुको अनुगमन नियमित रूपमा हुने गरेको छ । कार्यक्रमको अनुगमन मध्यवर्ती क्षेत्र व्यवस्थापन समितिका अध्यक्ष, प्रमुख संरक्षण अधिकृत, मध्यवर्ती शाखाका कर्मचारीहरु, सब-ईन्जिनियर र फिल्डस्तरमा सम्बन्धित सेक्टर र नजिकको रेञ्जपोष्टबाट नियमित रूपमा अनुगमन गर्ने कार्य गरिएको छ । समितिमा प्राप्त कार्यक्रम तथा बजेटको बारेमा उपभोक्ताहरुलाई जानकारी र सहभागी गराउने कार्य उपभोक्ता समितिले गरेको छ । त्यसैगरी यस आ.व.मा निकुञ्ज र मध्यवर्ती क्षेत्रमा भए गरेका गतिविधि तथा विकासका कार्यक्रम वन तथा वातावरण मन्त्रालय, राष्ट्रिय निकुञ्ज तथा वन्यजन्तु संरक्षण विभाग लगायतका निकायहरुबाट समय समयमा अनुगमन भएको छ ।

#### १०.१० युवा जागरण अभियान

वन्यजन्तुको चोरी शिकार विरुद्ध जनचेतना अभिवृद्धि गर्ने कार्यमा युवाहरुलाई परिचालन गर्नको लागि मध्यवर्ती क्षेत्र उपभोक्ता समिति समुदायमा आधारित चोरशिकार नियन्त्रण युवा जागरण अभियान सञ्चालन गरिएको छ । यस कार्यलाई अझ बढी शसक्त र प्रभावकारी रूपमा कार्यान्वयनमा ल्याउन तथा समुदायको स्तरबाट तुरुन्त सम्बोधन गर्न र मानव-वन्यजन्तु बिच द्वन्द्व हुन नदिन स्थानीय समुदायमा चेतना फैलाउने, द्वन्द्व भएमा तुरुन्त उद्धार, उपचार तथा थप घटना घटन नदिन व्यवस्थापन गर्ने र अन्य प्रकोप भएमा पनि सक्रिय रूपमा सहभागी हुने, एक आपसमा समन्वय र सुचना आदान प्रदान गर्ने, घाईते, असहाय, टुहुरा, उद्धार गर्नु पर्ने वन्यजन्तुको उद्धार, रेखदेख गर्ने लगायतका कार्य गर्ने उद्देश्यले २२ वटा मध्यवर्ती उपभोक्ता समिति अन्तर्गत प्रत्येक समितिमा समुदायमा आधारित चोरी शिकार नियन्त्रण

युवा जागरण उप-समितिको गठन भएको छ । उक्त उप-समितिको उद्देश्य बमोजिम मानव-वन्यजन्तु द्वन्द्व व्यवस्थापन तथा समस्यामा परेका वन्यजन्तुको उद्धार गर्ने कार्यमा समुदायको सकृय सहभागिता र समुदायबाट छिटो भन्दा छिटो उक्त कार्यको सम्बोधन गर्ने उद्देश्यका साथ प्रत्येक CBAPU मा ५ जनाको Rapid Response Team निर्माण भएको छ । सोको लागि प्रत्येक उपभोक्ता समितिबाट ५ जनाको दरले १९ समितिमा ९५ जना युवाहरू तयार भै वन्यजन्तु उद्धार तथा चोरी शिकार र वन पैदावार चोरीनिकासी नियन्त्रणका काममा सहयोग पुऱ्याउदै आईरहेका छन् ।

#### १०.११ निजी आवादीको वन पैदावार व्यवस्थापन

मध्यवर्ती क्षेत्र व्यवस्थापन नियमावली, २०५२ को नियम २३ बमोजिम मध्यवर्ती क्षेत्र भित्रको आफ्नो हक पुग्ने जग्गा धनीले आफ्नो इच्छा अनुसार निजी वनको संरक्षण, विकास र उक्त वन पैदावार उपयोग गर्न पाउने व्यक्तता छ । उक्त नियमावलीको २३ (४) मा जग्गा धनीले मध्यवर्ती क्षेत्र बाहिर पनि स्वतन्त्र रूपमा काठ दाउराको ओसारपसार र बिक्री वितरण गर्न पाउने प्रावधान रहे बमोजिम मध्यवर्ती क्षेत्रका बासिन्दाले निजी जग्गामा लगाई हुर्काएका काठ दाउरा बिक्री वितरण गरिरहेका छन् । आ.व. २०७९/०८० मा निजी जग्गामा हुर्काएका सिसौं, सिमल, आँप, बकाईनो, इपिलईपिल, मसला, टिक, जामुन, कटहर, भेल्लर लगायतका जातका २१,१६५ घन.फिट काठ र ७४।५ चट्टा दाउरा संकलन तथा विक्री वितरणको लागि अनुमति दिईएको छ ।

#### १०.१२ मध्यवर्ती क्षेत्रमा उद्योग स्थापना

मध्यवर्ती क्षेत्र भित्र विभिन्न प्रकारका घरेलु उद्योग स्थापनाको लागि घरेलु तथा साना उद्योग कार्यालयमा दर्ता हुनु अगाडि उद्योग दर्ता गर्ने अधिकारीले मध्यवर्ती क्षेत्र व्यवस्थापन नियमावली, २०५२ को नियम २० बमोजिम राष्ट्रिय निकुञ्ज तथा वन्यजन्तु संरक्षण विभागको सहमति लिनु पर्ने प्रावधान बमोजिम यस आ.व.मा घरेलु उद्योग दर्ताको लागि यस कार्यालयबाट विभिन्न १०० वटा उद्योगहरूको दर्ताको सिफारिस गरिएको छ । यस आ.व.मा उद्योग दर्ताको लागि सिफारिस गरिएको उद्योगहरूको विवरण अनुसूची-२७ मा राखिएको छ ।

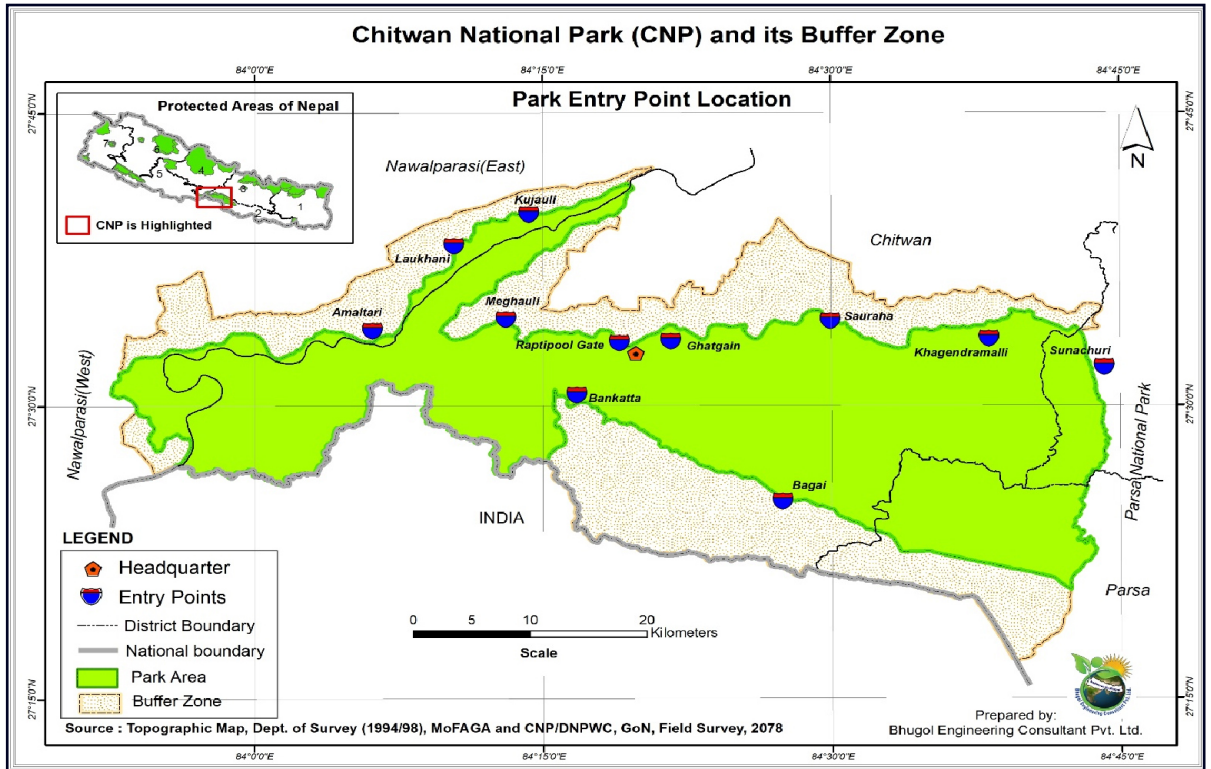
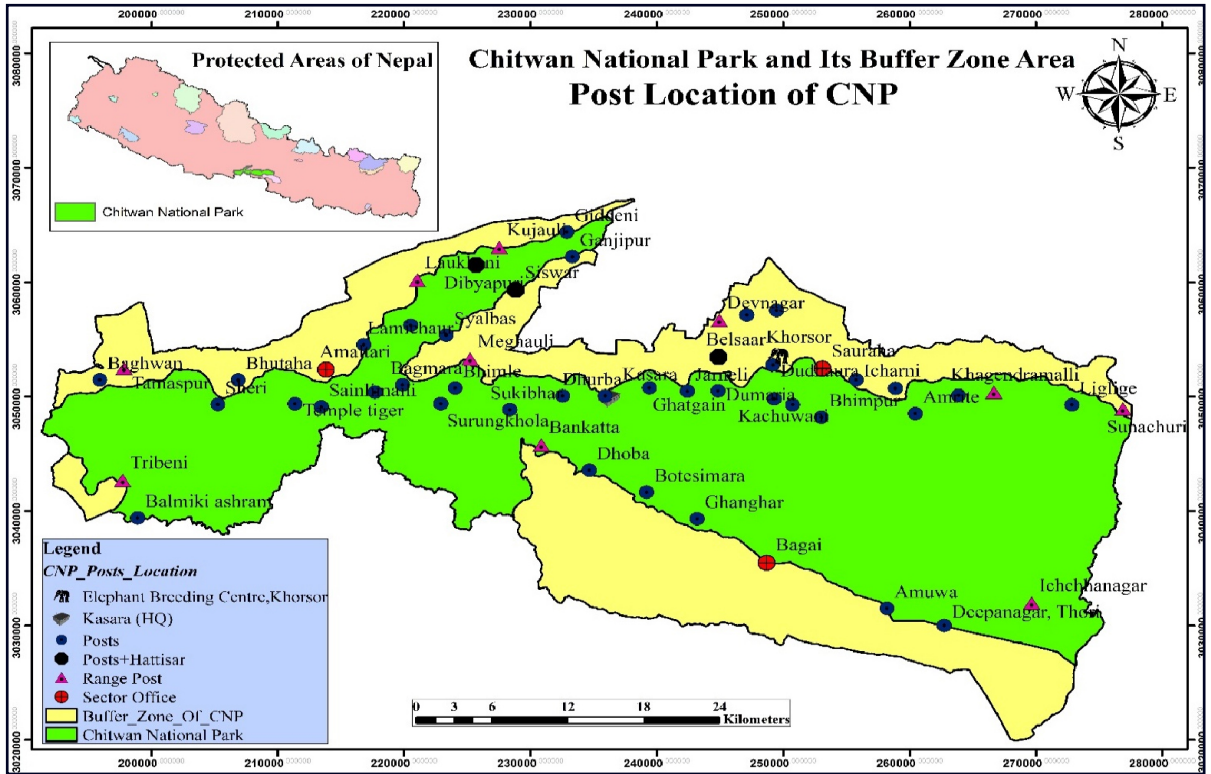

# अनुसूचीहरु



# अनुसूची - १

## आ.ब. २०७९/८० को वार्षिक प्रगति



१. आर्थिक वर्ष: २०७९/८०
२. बजेट उपशीर्षक नं.: ३२९०३१०१
३. मन्त्रालय: वन तथा वातावरण
४. आयोजना/कार्यालयको नाम: चितवन राष्ट्रिय निकुञ्ज कार्यालय
५. कार्यक्रम /आयोजनाको नाम: राष्ट्रिय निकुञ्ज तथा आरक्ष आयोजना
६. आयोजना/कार्यालय प्रमुखको नाम: दिल बहादुर पुर्जा पुन
७. यस अवधिको बजेट रु.: १८४३.१४

- क. आन्तरिक (१) नेपाल सरकार :
- (२) संस्था:
  - (३) जनसहभागिता:
- ख. बैदेशिक (१) ऋण
- (२) अनुदान :

८. यस अवधिको खर्च रकम र प्रतिशत: १४९६.०, ८१.१७%
- क. आन्तरिक (१) नेपाल सरकार:

  - (२) स्थानीय निकाय/संस्था:
  - (३) जनसहभागिता

ख. बैदेशिक (१) ऋण

  - (२) अनुदान

  ९. यानु आ.ब.को हालसम्मको खर्च रकम र प्रतिशत: १४९६.०, ८१.१७%
  १०. कुल लागत मध्य हालसम्म शुरु देखि यस अवधि सम्मको कुल खर्च रकम र प्रतिशत:
  ११. आयोजनाको शुरुदेखि यस अवधिसम्मको भौतिक प्रगती प्रतिशत: ८९.२९%
  १२. आयोजनाको कुल अवधि मध्य बित्तिको समय प्रतिशतमा :
  १३. यस कैमसिक अवधिको भौतिक प्रगति: ८९.२९ %

(रकम रु. लाखमा)

क्र.स.	क्रियाकलापको विवरण	खर्च शिर्षक	इकाई	आ.ब. २०७९/८० को				वार्षिक प्रगति			सूचक मा आधारित उपलब्धी	क.
				वार्षिक लक्ष्य		वार्षिक प्रगति		भार	बजेट	सूचक मा आधारित उपलब्धी		
				परिमाण	भार	परिमाण	भार					
आ पुर्जगत खर्च अन्तर्गतका कार्यक्रमहरू												
११.१.२.३	सेक्टर कार्यालय भवन निर्माण	३१११२	संख्या	१.०	०.०८	१.४	१.०	०.०८	१.४			
११.१.२.४	पोष्ट भवन निर्माण	३१११२	संख्या	१.०	२.४१	४९.९	१.०	२.४	४९.८९			
११.३.३.६	मोटरसाईकल/कुटर खरिद	३११२१	वटा	१.०	०.१६	३.०	१.०	०.१६	२.४२			
११.३.४.३	ल्यापटप खरिद	३११२२	वटा	२.०	०.१६	३.०	२.०	०.१६	२.४८			
११.३.४.४	इन्सटप कम्प्युटर खरिद	३११२३	सेट	२.०	०.०९	१.६	२.०	०.०९	१.५९			

उपरोक्त  
रजिस्ट्रार

संरक्षणा अधिकृत

प्रोफिटर १०४२२९९९८०



११.३.३.५	पिण्डर खरिद	३११२२	वटा	२.०	०.०३	०.६	२.०	०.०३	०.०३	०.५६
११.३.३.८	पोटोकपी मॉगिन खरिद	३११२२	वटा	२.०	०.०८	१.५	२.०	०.०८	०.०८	१.४९
११.३.३.१२	डिजिटल क्यामेरा खरिद	३११२२	वटा	२.०	०.१६	३.०	२.०	०.१६	०.१६	२.६९
११.३.३.३२	बार्निंगकुलर खरिद	३११२२	वटा	२.०	०.०३	०.५८	०.०	०.०	०.०	०.०
११.३.३.८०	नॉईट मिजिन बार्निंगकुलर खरिद	३११२२	वटा	२.०	०.०९	१.६	०.०	०.०	०.०	०.०
११.३.३.८१	गोडो क्यामेरा खरिद	३११२२	वटा	२.०	०.११	२.०	२.०	०.११	०.११	१.६८
११.३.३.८२	बॉसकटर खरिद	३११२२	वटा	१.०	०.०८	१.५	१.०	०.०८	०.०८	१.५
११.३.१४.६	जि.पि.एस.खरिद	३११२२	वटा	५.०	०.११	२.०	०.०	०.०	०.०	०.०
११.४.३.१	वनपच यामोसिड	३११५१	कि.मि.	१०.०	०.८१	१४.५३	१०.०	०.८१	०.८१	१२.६६
११.४.३.१	वनपच निर्माण	३११५१	कि.मि.	१०.०	०.०३	१३.४	१०.०	०.०३	०.०३	११.३५
११.४.३.२	इटेलो नियंत्रणका लागि आगनीरक्षा निर्माण	३११५१	कि.मि.	५.०	०.२७	५.०	५.०	०.२७	०.२७	४.९
११.४.५.१	गोरोटा बाटो निर्माण	३११५१	कि.मि.	१०.०	०.५४	१०.०	१०.०	०.५४	०.५४	६.५
११.४.६.१	काठेपुल निर्माण	३११५१	वटा	३.०	०.४९	६.०	३.०	०.४९	०.४९	८.७९
११.४.६.३	कलमार्ट निर्माण	३११५१	वटा	३.०	०.८१	१५.०	३.०	०.८१	०.८१	१४.९६
११.४.१६.१	खानेपानी निर्माण (पाइप जडान)	३११५६	वटा	१.०	०.११	२.०	०.०	०.०	०.०	०.०
११.४.१६.४	खानेपानी मुहान संरक्षण तथा व्यवस्थापन	३११५६	वटा	१.०	०.११	२.०	०.०	०.११	०.११	०.०
११.४.१६.५	खानेपानी ट्युबवेल निर्माण	३११५६	वटा	२.०	०.०५	१.०	१.०	०.०५	०.०५	०.४९
११.४.१७.२२	पॉले मैदान निर्माण	३११५७	हक्टर	५०.०	०.६३	११.७	५०.०	०.६३	०.६३	६.६२
११.४.१७.५६	मैजाली सहित तारवार निर्माण	३११५७	कि.मि.	७.०	६.८३	१२५.६	७.०	६.८३	६.८३	१०२.२८
११.४.१७.६२	हलती /पितुवा प्रमाथित शैबमा सोलार आउटडोरि ह्याम्प जडान	३११५७	वटा	५.०	०.२७	५.०	५.०	०.२७	०.२७	४.६७
११.४.१७.५८	पोष्टमा सोलार जडान	३११५७	वटा	५.०	०.२२	५.०	५.०	०.२२	०.२२	४.०
११.४.१७.६३	पानी पोखरीमा बॉरिड सहितको सोलार जडान	३११५७	वटा	३.०	१.१	३०.२	३.०	१.१	१.१	१६.७३
११.४.१७.६८	कठको म्यू टार निर्माण	३११५७	वटा	१.०	०.४३	८.०	१.०	०.४३	०.४३	७.७७

G. RAO  
२२/१२

संरक्षण अधिकृत

१०  
पुमस संरक्षण अधिकृत







२.७.२१.२५२	सुराकी व्यवस्थापन	२२५२२	पटक	४.०	०.०८	१.५	४.०	०.०८	१.५
२.७.२५.१७	मुढा अनुसन्धान तथा तर्किकात	२२५२२	पटक	१६.०	०.०२	०.४	१६.०	०.०२	०.४
२.७.२५.१८	वन्त्यजन्मुबाट डुडुरा बनाइएका वास्तविकतालाई छाड्नु	२२५२२	जना	०.०	०.०	०.०	०.०	०.०	०.०
२.७.२७.५	संरक्षित क्षेत्रभित्र लाग्ने मेला व्यवस्थापन	२२५२९	पटक	०.०	०.०	०.०	०.०	०.०	०.०
२.७.२७.६	वन्त्यजन्मु सन्तार (१-७ वैयाख)	२२५२९	पटक	०.०	०.०	०.०	०.०	०.०	०.०
२.७.२७.८	बाघ टिक्स (जुलाई २५)	२२५२९	पटक	१.०	०.०५	१.०	१.०	०.०५	१.०
२.७.२९.२७०	ज्यालादारी कामदारबाट घाँसे मैदान व्यवस्थापन (२ बत्का)	२२५२२	जना	१.०	०.०३	०.५६	१.०	०.०३	०.५६
२.७.२७.१८	चितवन रा.नि.को ५०औं वार्षिक उत्सव	२२५२९	पटक	१.०	०.२७	५.०	१.०	०.२७	५.९
७.२.८.१	वन्त्यजन्मुबाट हुने क्षतिको राहत सहयोग	२७२१२	निरन्तर	४.०	१६.४४	३०३.०	३.०	१२.३३	११५.७४
	ख) धानु खर्च अन्तर्गतका कार्यक्रमहरूको जम्मा				२०.७३	३८२.३६		२०.७३	२७४.०४
	ग) कार्यक्रम तर्फको जम्मा (क + ख)				२५.३६	७७२.७७		२९.७८	७९६.९५
	पदासक्तिक खर्च				७८.९९	१०७०.६७		४८.८३	९००.०४
	कुल जम्मा खर्च (ग + पदासक्तिक खर्च)				८३.७५	१८४३.१४		७८.४१	१९९७.९९

तयार गर्नेको दस्तखतः

नाम : सिताराम फुयाल

पद : रेञ्जर

मिति:

चेक गर्नेको दस्तखतः

नाम : महेश न्यौपाने

पद : संरक्षण अधिकृत

मिति:

प्रमाणित गर्नेको दस्तखतः

नाम : दिल बहादुर पुर्जा पुन

पद : प्रमुख संरक्षण अधिकृत

मिति:

प्रमुख संरक्षण अधिकृत

आ.ब. २०७९/८० को वार्षिक प्रगति



१. आर्थिक वर्ष: २०७९/८०
२. बजेट उपशीर्षक नं: ३२९०३०११
३. मन्त्रालय: वन तथा वातावरण
४. आयोजना/कार्यालयको नाम: पितृवन राष्ट्रिय निकुञ्ज कार्यालय
५. कार्यक्रम/आयोजनाको नाम: राष्ट्रिय निकुञ्ज तथा वन्यजन्तु संरक्षण विभाग
६. आयोजना/कार्यालय प्रमुखको नाम: डिल बहादुर पुजो पुन
७. यस अवधिको बजेट रु.: ३१८.७५

- क. आन्तरिक (१) नेपाल सरकार :
- (२) संस्था:
  - (३) जनसहभागिता:
- ख. वैदेशिक (१) ऋण
- (२) अनुदान :

८. यस अवधिको खर्च रकम र प्रतिशत: ३०७.६६, ९६.५२%
- क. आन्तरिक (१) नेपाल सरकार:
- (२) स्थानीय निकाय/संस्था:
  - (३) जनसहभागिता
- ख. वैदेशिक (१) ऋण
- (२) अनुदान
९. घातु आ.ब.को हालसम्मको खर्च रकम र प्रतिशत: ३०७.६६, ९६.५२%
१०. कुल लागत मध्ये हालसम्म शुरु देखि यस अवधि सम्मको कुल खर्च रकम र प्रतिशत:
११. आयोजनाको शुरुदेखि यस अवधिसम्मको भौतिक प्रगती प्रतिशत : १००.०%
१२. आयोजनाको कुल अवधि मध्य बितेको समय प्रतिशतमा :
१३. यस त्रैमासिक अवधिको भौतिक प्रगति: १००.०%

(रकम रु. लाखमा)

क्र.स.	क्रियाकलापको विवरण	खर्च शिर्षक	इकाई	आ.ब. २०७९/८० को			वार्षिक प्रगति			सूँचांक मा आधारित उपलब्धी	कै.
				वार्षिक तथ्य							
				परिमाण	भार	बजेट	परिमाण	भार	बजेट		
<b>आ) घातु खर्च अन्तर्गतका कार्यक्रमहरू</b>											
५११.१	मन्त्राली क्षेत्र व्यवस्थापन कार्यक्रम (कार्यक्रम खर्च)	२६५११	पटक	२.०	१००.०	३१८.७५	१.०	५०.०	१५७.०१		
	ख) घातु खर्च अन्तर्गतका कार्यक्रमहरूको जम्मा				१००.०	३१८.७५		१००.०	३०७.६६		
	ग) कार्यक्रम तर्फको जम्मा (क + ख)										

तयार गर्नेको दस्तखत:   
 नाम : सिताराम फुयाल  
 पद : रेञ्जर  
 मिति:

पेक गर्नेको दस्तखत:   
 नाम : महेश न्यौपाने  
 पद : संरक्षण अधिकृत  
 मिति:

संरक्षण अधिकृत  
 नाम : डिल बहादुर पुजो पुन  
 पद : प्रमुख संरक्षण अधिकृत  
 मिति:



१. आर्थिक वर्ष: २०७१/८०  
 २. बजेट उपशीर्षक नं: ३२५३०१३  
 ३. मन्त्रालय: वन तथा वातावरण  
 ४. आयोजना/कार्योत्पन्नको नाम: चितवन राष्ट्रिय निकुञ्ज कार्योत्पन्न  
 ५. कार्यक्रम /आयोजनाको नाम: हात्तीसारहक  
 ६. आयोजना/कार्योत्पन्न प्रमुखको नाम: हरिभद्र आचार्य  
 ७. यस अवधिको बजेट रु.: ९२५.३५

- क. आन्तरिक (१) नेपाल सरकार:  
 (२) संस्था:  
 (३) जनसहभागिता:  
 ख. बैदेशिक (१) ऋण  
 (२) अनुदान:

८. यस अवधिको खर्च रकम र प्रतिशत: ८५४.६२, ९२.३६%  
 क. आन्तरिक (१) नेपाल सरकार:  
 (२) स्थानीय निकाय/संस्था:  
 (३) जनसहभागिता  
 ख. बैदेशिक (१) ऋण  
 (२) अनुदान  
 ९. धानु आ.ब.को हालसम्मको खर्च रकम र प्रतिशत: ८५४.६२, ९२.३६%  
 १०. कूल लागत मध्ये हालसम्म शुद्ध देखि यस अवधि सम्मको कूल खर्च रकम र प्रतिशत:  
 ११. आयोजनाको शुद्ध देखि यस अवधि सम्मको भौतिक प्रगती प्रतिशत: ९३.४८%  
 १२. आयोजनाको कूल अवधि मध्ये बित्तिको समय प्रतिशतमा:  
 १३. यस त्रैमासिक अवधिको भौतिक प्रगति: ९३.४८%

(रकम रु. लाखमा)

क्र.स.	क्रियाकलापको विवरण	खर्च शिर्षक	इकाई	आ.ब. २०७१/८० को			वार्षिक प्रगति			सूचक मा आधारित उपलब्धी	के.
				वार्षिक लक्ष्य							
				परिमाण	भार	बजेट	परिमाण	भार	बजेट		
<b>अ) पुजीगत खर्च अन्तर्गतका कार्यक्रमहरू</b>											
११.१.२.८.१	हात्तीको टाना राख्ने स्टोर भवन निर्माण	३१११२	संख्या	१.०	४.३२	४.००	१.०	४.३२	३०.७५		
११.४.१०.५८.४	हात्ती/पिपुवा प्रभावित क्षेत्रमा सोलार आउटडोर न्याय्य जङ्गल	३११५०	वटा	३.०	०.३२	३.०	३.०	०.३२	३.०		
११.४.१०.५८	पोप्टमा सोलार जङ्गल	३११५०	वटा	२.०	०.२२	२.०	२.०	०.२२	१.९९		
११.१.२.१३	हात्तीको सेङ्घर निर्माण	३१११२	संख्या	१.०	१.०८	१.००	१.०	१.०८	९.९३		
११.४.२२.१४	सार्वजनिक शौचालय निर्माण	३११५९	वटा	१.०	०.५४	१.०	१.०	०.५४	४.४९		
११.४.२२.६०	हात्तीको हीटा, गछा, धर्म, छत्रुवा निर्माण	३११५९	वटा	१.०	०.३२	३.०	१.०	०.३२	३.०		
११.५.१६.३	खानेपानी मर्मत (दुधुबेल)	३११०१	वटा	०.०	०.०	०.०	०.०	०.०	०.०		
११.५.१०.११	प्रतिशालय / गोल घर मर्मत	३११०१	वटा	०.०	०.०	०.०	०.०	०.०	०.०		
११.५.२२.२	कार्योत्पन्न भवन मर्मत सुधार	३११०१	वटा	०.०	०.०	०.०	०.०	०.०	०.०		
११.५.२२.४	हात्तीको सेङ्घ मर्मत संभार	३११०१	वटा	०.०	०.०	०.०	०.०	०.०	०.०		
११.५.२२.१०	शौचालय मर्मत	३११०१	वटा	०.०	०.०	०.०	०.०	०.०	०.०		
११.५.२२.११	बिजुली वाइरिंग मर्मत	३११०१	वटा	०.०	०.०	०.०	०.०	०.०	०.०		
११.५.२२.१६	हात्तीको हीटा, गछा मर्मत सुधार	३११०१	वटा	१.०	०.११	१.०	१.०	०.११	०.९९		
११.५.२२.१०	हात्ती घट्टने मचान मर्मत सुधार	३११०१	वटा	०.०	०.०	०.०	०.०	०.०	०.०		
११.६.१३.१४	कार्योत्पन्नको लागि फर्निचर खरिद	३११२३	पटक	१.०	०.११	१.०	१.०	०.११	०.९८		
<b>क) पुजीगत खर्च अन्तर्गतका कार्यक्रमहरूको जम्मा</b>											
					७.०२	६५.०		७.०२	५५.१३		
<b>अ) धानु खर्च अन्तर्गतका कार्यक्रमहरू</b>											
२.६.२.३८	हात्तीसारका बार्नेधारिताई बन्धननु उधार तथा व्यवस्थापन तालिम	२२५११	पटक	२.०	०.३२	३.०	२.०	०.३२	३.०		

*(Signature)*  
संरक्षक

*(Signature)*  
संरक्षण अधिकृत

*(Signature)*  
प्रमुख संरक्षण अधिकृत



क्र.सं.	विवरण	पटक	२.०	०.३२	३.०	२.०	०.३२	३.०
२.६.३.८	हात्तीसारका कर्मचारीलाई हात्ती व्यवस्थापन तालिम	पटक	२.०	०.३२	३.०	२.०	०.३२	३.०
२.६.४.५	सम्बन्धी हात्तीलाई तालिम	वटा	४.०	०.३२	३.०	४.०	०.३२	३.०
२.७.२.१.९१	हात्तीसार व्यवस्थापन	पटक	१.०	१.०८	१०.०	१.०	१.०८	९.५
	ख) षण्ठु खर्च अन्तर्गतका कार्यक्रमहरूको जम्मा			२.०४	१९.०		२.०४	१८.५
	ग) कार्यक्रम तर्फको जम्मा (क + ख)			२.०४	८५.०		८.४२	७३.५३
	प्रशासनिक खर्च			९०.९२	८४१.३५		८४.५१	७८१.०९
	कुल जम्मा खर्च (ग + प्रशासनिक खर्च)			९२.९६	९२५.३५		९२.८३	८५४.६२

GIRAM  
उज्जर

तयार गर्नेको दस्तखतः  
नाम : सिताराम कुयाल  
पद : रेञ्जर  
मिति:

चेक गर्नेको दस्तखतः  
नाम : महेश न्यौपाने  
पद : संरक्षण अधिकारी  
मिति:

चेक गर्नेको दस्तखतः  
नाम : डिल बहादुर पुर्जा पुन  
पद : प्रमुख संरक्षण अधिकारी  
मिति:



**अनुसुची-१**  
**वार्षिक प्रगति प्रतिवेदन**

**राष्ट्रीय निकुञ्ज तथा आरक्ष आयोजना**

बजेट रु. लाखमा			खर्च रु. लाखमा			वित्तीय प्रगति प्रतिशत		
चालु	पूँजीगत	जम्मा	चालु	पूँजीगत	जम्मा	चालु	पूँजीगत	जम्मा
१४५३.०३	३९०.१	१८४३.१	११७४.४४	३२१.९२	१४९६.४	८०.८३	८२.५२	८१.१९

**राष्ट्रीय निकुञ्ज तथा वन्यजन्तु संरक्षण विभाग**

बजेट रु. लाखमा			खर्च रु. लाखमा			वित्तीय प्रगति प्रतिशत		
चालु	पूँजीगत	जम्मा	चालु	पूँजीगत	जम्मा	चालु	पूँजीगत	जम्मा
३१८.७५	०.	३१८.७५	३०७.६६	०.	३०७.६६	०.९७	०.	९६.५२

**हात्तीसार**

बजेट रु. लाखमा			खर्च रु. लाखमा			वित्तीय प्रगति प्रतिशत		
चालु	पूँजीगत	जम्मा	चालु	पूँजीगत	जम्मा	चालु	पूँजीगत	जम्मा
८६०.३५	६५.००	९२५.३५	७९९.४९	५५.१३	८५४.६२	९२.९३	८४.८२	९२.३६

अनुसूची २  
हात्तीको विवरण

क्र.सं.	हात्तीको नाम	लिंग	जन्म मिति	उमेर	माउ हात्तीको नाम	स्वास्थ्य अवस्था	हाल रहेको स्थान	कैफियत
१	बहादुरगज	भाले	२०४९।१२।२२	२९	रामप्यारी	स्वस्थ	सौराहा	खोरसोरमा जन्म
२	मोतिप्रसाद	भाले	२०३५	४३	रामप्यारी	स्वस्थ	बादर भुला	सर्लाही
३	बिनायक प्रसाद	भाले	२०१३	६५	रामप्यारी	स्वस्थ	गिदेनी	भारतबाट खरिद
४	देविकली	पोथी	२०१७	३१	-	स्वस्थ	सौराहा	भारतबाट खरिद
५	रामगज सानो	भाले	२०६५।०७।११	१३	"	स्वस्थ	बेलसहर	"
६	गणेशकली	पोथी	२०४५-०३	३३	रुपकली	स्वस्थ	बगाई	कोशि टप्पु
७	चुरेगज	भाले	२०६५।०२।२७	१३	"	स्वस्थ	खोरसोर	खोरसोर
८	कसरागज	भाले	२०६९।०१।०१	९	"	स्वस्थ	प्यारीढ्याप	"
९	कृष्णचन्द्रगज	भाले	२०७४।०४।०३	४	"	स्वस्थ	लामिचौर	"
१०	कमलप्रसाद	भाले	२०७५।०७।१६	३	"	स्वस्थ	सौराहा	"
११	कर्णालीकली	पोथी	२०५५।०४।०२	२३	सितष्माकली	स्वस्थ	सौराहा	खोरसोर
१२	अम्बेकली	पोथी	२०७२।१०।२०	५	"	स्वस्थ	सिसवार	"
१३	मन बहादुर गज	भाले	२०७५-१०	३	"	स्वस्थ	दिव्यपुरी	"
१४	लम्बोदर प्रसाद	भाले	२०११	६७	-	स्वस्थ	खोरसोर	भारतबाट खरिद
१५	कृष्ण प्रसाद गज	भाले	२०६२	१६		स्वस्थ	बादरभुला	
१६	लक्ष्मण गज	भाले	२०६५	१३		स्वस्थ	सौराहा	
१७	धिरेन्द्रकली	भाले	२०१०	६८	-	वृद्ध	दिव्यपुरी	जंगलमा समाएको
१८	कोशीकली	पोथी	२०४५	३३	धिरेन्द्रकली	स्वस्थ	गिदेनी	
१९	अमलटारीगज	भाले	२०६४।०९।११	१४	कोसिकली	स्वस्थ	सौराहा	खोरसोर

२०	कोमलकली	पोथी	२०२८	५०	-	विरामी	कसरा	भारतबाट
२१	तमोरकली	पोथी	२०६०।०७।०१	१८	कोमलकली	स्वस्थ	कसरा	खोरसोर
२२	विश्वगज	भाले	२०७५।०८।०३	३	तमोरकली	स्वस्थ	सिसवार	"
२३	प्रेरणाकली	पोथी	२०४४।१०	३४	त्रिभुवनकली	स्वस्थ	कसरा	
२४	गन्डगिकली	पोथी	२०५४।०५।३०	२४	प्रेरणाकली	स्वस्थ	खोरसोर	खोरसोर
२५	हिमालगज	भाले	२०६४।११।११	१५	"	स्वस्थ	खोरसोर	"
२६	हिमानिकली	पोथी	२०५८।०३।०४	२०	पुजाकली	स्वस्थ	खोरसोर	खोरसोर
२७	टेकगज	भाले	२०७०।०२।०५	१०	"	स्वस्थ	खोरसोर	"
२८	रुद्रकली	पोथी	२०७५।०६।२३	३	"	स्वस्थ	खोरसोर	"
२९	रामप्यारी	पोथी	२०२५	५३	-	वृद्ध	सुखिभार	सर्लाहि
३०	चितवनकली	पोथी	२०४६।०८।०३	३२	रामप्यारि	गर्भिणी	कछुवानी	खोरसोर
३१	रिमफिमकली	पोथी	२०७०।०३।०५	८	"	स्वस्थ	कसरा	"
३२	सिमसिमकली	पोथी	२०७२।१२।२८	५	चितवनकली	स्वस्थ	खोरसोर	"
३३	शशिकली	पोथी	२०२०	५८	-	स्वस्थ	खोरसोर	सर्लाहि
३४	शेरप्रसाद	भाले	२०६१।०६।०१	१७	"	स्वस्थ	खोरसोर	"
३५	माडीगज	भाले	२०६८।०८।२८	१०	नारायणिकली	स्वस्थ	प्यारीढाप	
३६	लकिकगज	भाले	२०७२।१०।३०	७	"	स्वस्थ	सुखिभार	"
३७	लक्षिमकली	पोथी	२०३२	४६	-	स्वस्थ	खोरसोर	-
३८	लोकतन्त्रकली	पोथी	२०६३।०८।१०	१५	लक्षिमकली	स्वस्थ	कछुवानी	"
३९	सिमसारकली	पोथी	२०६६।०१।०२	१२	"	स्वस्थ	सौराहा	"
४०	बुद्धगज	भाले	२०७५-१२	३	लोकतन्त्रकली	स्वस्थ	कसरा	"
४१	सोनाकली	पोथी	२००६	७२	-	वृद्ध	बेलसहर	सर्लाहिबाट
४२	ऐशर्यमाला	पोथी	२०३५	४३	-	स्वस्थ	कसरा	

४३	गोपालराज	भाले	२०७६।०६।०६	२	हिमानीकली	स्वस्थ	खोरसोर	खोरसोर
४४	खगोन्द्रप्रसाद	भाले	२०७५।११।०९	३	कोसिकली	स्वस्थ	खोरसोर	खोरसोर
४५	शनिदेवराज	भाले	२०७६।११।१७	२	देविकली	स्वस्थ	खोरसोर	खोरसोर
४६	भद्रराज	भाले	२०७८।०१।२१	२	हिमानीकली	स्वस्थ	खोरसोर	खोरसोर
४७	शिवराज	भाले	२०७८।११।१७	१	तमोरकली	स्वस्थ	खोरसोर	खोरसोर
४८	पेमराज	भाले	२०७८।११।१९	१	चितवनकली	स्वस्थ	खोरसोर	खोरसोर
४९	रमेशराज	भाले	२०७९।०३।१७		ऐश्वर्यमाला	स्वस्थ	खोरसोर	खोरसोर
५०	सुवर्णकली	पोथी	२०७९।०५।२६		लोकतन्त्रकली	स्वस्थ	खोरसोर	खोरसोर
५१	विजयराज	भाले	२०८०।०२।२६		गणेशकली	स्वस्थ	खगोन्द्रमल्ली	खगोन्द्रमल्ली
५२	सिसवानकली	पोथी			स्वर्णकली	स्वस्थ	खोरीयामुहान	कोशि टप्पुबाट काजमा ल्याइएको
५३	स्वर्णकली	पोथी				स्वस्थ	खोरीयामुहान	कोशि टप्पुबाट काजमा ल्याइएको
५४	कुष प्रसाद	भाले				स्वस्थ	खोरसोर	कोशि टप्पुबाट काजमा ल्याइएको
५५	सिमसारराज	भाले				स्वस्थ	खोरसोर	कोशि टप्पुबाट काजमा ल्याइएको

अनुसूची ३

Detail of Gharials translocating/ Released in 2079.80

S.N	Hatchling Year	Released date	River		Sex		Total No	Remarks
			River	Ghat	Male	Female		
1	2016(17),2017(3)	2079/10/19	Rapti	Kasaraghat	2	18	20	Magh 19
2	2016(12),2017(8)	2079/11/18	Rapti	Kasaraghat	1	19	20	Phalgun 18
3	2016(21),2017(9)	079/11/27	Rapti	Kasaraghat	2	28	30	Phalgun 27
4	2015(12),2017(5),2019(3)	2079/1/12	Rapti	Kasaraghat	0	20	20	Chaitra 1
5	2016(17),2017(3)	079/10/11	Rapti	Sauraha ghat	1	19	20	Phalgun 10
6	2015(9),2017(4),2019(7)	2079/28/11	Rapti	Sauraha ghat	0	20	20	Phalgun 28
7	2015(2),2017(7),2019(11)	2079/6/12	Rapti	Khagendramalli	0	20	20	Chaitra 6
8	2015(1),2016(1),2017(4),2019(4)	2080/1/5	Rapti	Kasaraghat	0	10	10	Baishakh 5
				Total	6	154	160	

अनुसूची ३ (क)

घडियाल संरक्षण प्रजनन केन्द्रमा प्रजनन भएका घडियाललाई देशका मुख्य नदीहरूमा छोडिएको विवरण  
Gharials Released in different River Systems of Nepal  
Number of Gharials Released after breeding in Captivity

S.N.	Release Year	Narayani River	Rapti River	Kali Gandaki Gandaki River	Sapta Koshi River	Karnali River	Babai River	Total	
1	1981	50	0	0	0	0	0	50	
2	1982	50	0	0	0	0	0	50	
3	1983	25	0	35	42	0	0	102	
4	1984	15	0	0	0	0	0	15	
5	1985	0	5	0	0	0	0	5	
6	1986	0	0	0	43	0	0	43	
7	1987	43	0	0	0	0	0	43	
8	1988	0	0	0	0	0	0	0	
9	1989	0	0	0	0	0	0	0	
10	1990	25	0	0	0	0	30	55	
11	1991	0	0	0	0	0	20	20	
12	1992	38	0	0	0	20	0	58	
13	1993	5	0	0	0	0	0	5	
14	1994	0	0	0	0	0	0	0	
15	1995	27	0	0	0	3	0	30	
16	1996	19	0	0	0	0	0	19	
17	1997	10	0	0	0	0	0	10	
18	1998	15	5	0	0	0	0	20	
19	1999	0	7	0	0	0	0	7	
20	2000	7	0	0	0	0	0	7	
21	2001	0	0	0	0	0	0	0	
22	2002	10	0	0	0	0	0	10	
23	2003	36	0	0	0	0	0	36	
24	2004	0	20	0	0	0	0	20	
25	2005	0	10	0	0	0	0	10	
26	2006	0	20	0	0	0	0	20	
27	2007	24	32	0	0	0	0	56	

28	2009	0	17	0	0	0	0	17	
29	2010	0	20	0	10	3	10	43	
30	2011	0	10	0	0	0	0	10	
31	2012	0	100	0	0	0	0	100	
32	2013	0	60	0	0	0	0	60	
33	2014	0	35	0	0	0	50	85	
34	2015	0	35	0	0	15	0	50	
35	2016	0	100	0	0	0	0	100	
36	2017	0	90	0	0	0	0	90	
37	2018	0	119	0	0	0	0	119	
38	2019	0	100	0	0	0	0	100	
39	2020	0	50	0	0	0	0	50	
40	2021	0	70	0	0	0	0	70	
41	2022	20	67	0	20	0	0	107	
42	2022	0	160	0	0	0	0	160	6 male
Total		419	1132	35	115	41	110	1852	

**अनुसूची: ४**  
**व्यजन्तु उद्धार सम्बन्धी विवरण: २०७५/०२०**

सि. नं.	मिति	स्थान - वि.पि.एस लोकेसन		प्रजाति	अन्दाजी उमेर (वर्ष)	लिङ्ग	स्थान	घाईते हुनुको कारण	उद्धारका लागि गरिएका कार्यहरू	पुनस्थापना गरिएको स्थान	उद्धार		कैफियत
		X	Y								सहयोगी निकायहरू	उद्धारमा आईपरेको सम्पत्तिहरू	
१	२०७९/०४/०२			गोहोरो		भाले	फारम चोक			नारायणी नदी पारी कोर क्षेत्रमा	निकुञ्ज प्रशासन		कुजौली रे. पो.
२	२०७९/०४/०२			किङ्ग कोब्रा		पोथी	दलदले			नारायणी नदी पारी कोर क्षेत्रमा	निकुञ्ज प्रशासन		कुजौली रे. पो.
२	२०७९/०४/०२			किङ्ग कोब्रा		पोथी	दलदले			नारायणी नदी पारी कोर क्षेत्रमा	निकुञ्ज प्रशासन		कुजौली रे. पो.
३	२०७९/०४/१६			किङ्ग कोब्रा		भाले	दलदले			नारायणी नदी पारी कोर क्षेत्रमा	निकुञ्ज प्रशासन		कुजौली रे. पो.
४	२०७९/०४/०७			अजिङ्गार		पोथी	४ नं टोल			नारायणी नदी पारी कोर क्षेत्रमा	निकुञ्ज प्रशासन		कुजौली रे. पो.
५	२०७९/०४/०९			मगर गोही		पहिचान हुन नसकेको	कावासोती न.पा. -७			लोखानी ईलाका	निकुञ्ज प्रशासन		अमलटारी सेक्टर
६	२०७९/०४/११			किङ्ग कोब्रा		पहिचान हुन नसकेको	कावासोती न.पा. ३			अमलटारी घाट, नारायणी नदीमा	निकुञ्ज प्रशासन / स्थानीय समुदाय		अमलटारी सेक्टर
७	२०७९/०४/१२			अजिङ्गार		पहिचान हुन नसकेको	कावासोती न.पा. -४, रोडार			रुन्ही ढकाहा म.सा. वन क्षेत्र	निकुञ्ज प्रशासन		अमलटारी सेक्टर
८	२०७९/०४/१८			अजिङ्गार		पहिचान हुन नसकेको	कावासोती न.पा. -३, साँढ			रमुना म.सा.वन क्षेत्र	निकुञ्ज प्रशासन		लोखानी रे. पो.
९	२०७९/०४/१९			चित्तल		भाले	लोगाई			निकुञ्जको कोर क्षेत्र	निकुञ्ज प्रशासन		लोखानी रे. पो.
१०	२०७९/०४/२०			अजिङ्गार		पहिचान हुन नसकेको	बाईमाडी क्षेत्र			निकुञ्जको कोर क्षेत्र	निकुञ्ज प्रशासन		बाईमाडी सेक्टर
११	२०७९/०४/२१			अजिङ्गार		पहिचान हुन नसकेको	बाईमाडी क्षेत्र			निकुञ्जको कोर क्षेत्र	निकुञ्ज प्रशासन		बाईमाडी सेक्टर
१२	२०७९/०४/२१			अजिङ्गार		पहिचान हुन नसकेको	ईचर्नी क्षेत्र			सापुदुधिक वन क्षेत्र	निकुञ्ज प्रशासन		ईचर्नी पोस्ट
१३	२०७९/०४/२१			अजिङ्गार		पहिचान हुन नसकेको	ईचर्नी क्षेत्र			सापुदुधिक वन क्षेत्र	निकुञ्ज प्रशासन		ईचर्नी पोस्ट
१४	२०७९/०४/२४			अजिङ्गार		पहिचान हुन नसकेको	ईचर्नी क्षेत्र			सापुदुधिक वन क्षेत्र	निकुञ्ज प्रशासन		ईचर्नी पोस्ट





३८	२०७९/०५/१४		अजिङ्गार		पहिचान हुन नसकेको	भरतपुर-२७, मेघौली	गाउँ घरमा प्रवेश गरेको		निकुञ्जको कोर क्षेत्र	निकुञ्ज प्रशासन		मेघौली रे. पो.
३९	२०७९/०५/२४		अजिङ्गार		पहिचान हुन नसकेको	अमलटारी क्षेत्र	गाउँ घरमा प्रवेश गरेको		रुम्दीही ढकाहा म.सा. वन क्षेत्र	निकुञ्ज प्रशासन		अमलटारी सेक्टर
४०	२०७९/०५/०१		अजिङ्गार		पहिचान हुन नसकेको	अमलटारी क्षेत्र	गाउँ घरमा प्रवेश गरेको		रुम्दीही ढकाहा म.सा. वन क्षेत्र	निकुञ्ज प्रशासन		अमलटारी सेक्टर
४१	२०७९/०५/०१		अजिङ्गार		पहिचान हुन नसकेको	भरतपुर-६, देवनगर	गाउँ घरमा प्रवेश गरेको		दक्षिणकाली म.सा.वन	निकुञ्ज प्रशासन		देवनगर रे. पो.
४२	२०७९/०५/२०		अजिङ्गार		पहिचान हुन नसकेको	भरतपुर-६, देवनगर	गाउँ घरमा प्रवेश गरेको		दक्षिणकाली म.सा.वन	निकुञ्ज प्रशासन		देवनगर रे. पो.
४३	२०७९/०५/१७		अजिङ्गार		पहिचान हुन नसकेको	भरतपुर-६, देवनगर	गाउँ घरमा प्रवेश गरेको		दक्षिणकाली म.सा.वन	निकुञ्ज प्रशासन		देवनगर रे. पो.
४४	२०७९/०५/२०		मगर गोही		पहिचान हुन नसकेको	भरतपुर-६, देवनगर	गाउँ घरमा प्रवेश गरेको		बिस हजार ताल	निकुञ्ज प्रशासन		देवनगर रे. पो.
४५	२०७९/०५/१२		अजिङ्गार		पहिचान हुन नसकेको	भरतपुर २७, मेघौली	गाउँ घरमा प्रवेश गरेको		राधाकृष्ण म.सा.वन	निकुञ्ज प्रशासन / नेपाली सेना		मेघौली रे. पो.
४६	२०७९/०५/१४	२	अजिङ्गार		पहिचान हुन नसकेको	माडी न.पा. १, बतकट्टा	गाउँ घरमा प्रवेश गरेको		निकुञ्जको कोर क्षेत्र	निकुञ्ज प्रशासन		बतकट्टा रे. पो.
४७	२०७९/०५/२५	३	अजिङ्गार		पहिचान हुन नसकेको	माडी न.पा.१ - बतकट्टा	गाउँ घरमा प्रवेश गरेको		निकुञ्जको कोर क्षेत्र	निकुञ्ज प्रशासन		बतकट्टा रे. पो.
४८	२०७९/०५/२६		अजिङ्गार		पहिचान हुन नसकेको	ठोरी २, चोक ठोरी	गाउँ घरमा प्रवेश गरेको		निकुञ्जको कोर क्षेत्र	निकुञ्ज प्रशासन		दिपातनगर रे. पो.
४९	२०७९/०५/०६		अजिङ्गार		पहिचान हुन नसकेको	त्रिवेणी क्षेत्र	गाउँ घरमा प्रवेश गरेको		निकुञ्जको कोर क्षेत्र	निकुञ्ज प्रशासन		त्रिवेणी रे. पो.
५०	२०७९/०५/२८		अजिङ्गार		पहिचान हुन नसकेको	र.न.पा. ६ पडरिया	गाउँ घरमा प्रवेश गरेको		निकुञ्जको कोर क्षेत्र	निकुञ्ज प्रशासन, नेपाली सेना / रा.प्र.सं कोषका कर्मचारी		सौराहा सेक्टर
५१	२०७९/०५/२९		अजिङ्गार		पहिचान हुन नसकेको	र.न.पा. ६ पडरिया	गाउँ घरमा प्रवेश गरेको		निकुञ्जको कोर क्षेत्र	निकुञ्ज प्रशासन, नेपाली सेना / रा.प्र.सं कोषका कर्मचारी		सौराहा सेक्टर
५२	२०७९/०५/३०		अजिङ्गार		पहिचान हुन नसकेको	र.न.पा. ७, बडेनी	गाउँ घरमा प्रवेश गरेको		निकुञ्जको कोर क्षेत्र	निकुञ्ज प्रशासन, नेपाली सेना / रा.प्र.सं कोषका कर्मचारी		सौराहा सेक्टर
५३	२०७९/०६/०५		अजिङ्गार		पहिचान हुन नसकेको	निपनी	गाउँ घरमा प्रवेश गरेको		निकुञ्जको कोर क्षेत्र	निकुञ्ज प्रशासन, नेपाली सेना / रा.प्र.सं कोषका कर्मचारी		सौराहा सेक्टर
५४	२०७९/०६/११		मगर गोही		पहिचान हुन नसकेको	भ.न.पा. ८	गाउँ घरमा प्रवेश गरेको		बसिहजार ताल	निकुञ्ज कर्मचारी		देवनगर रे. पो.

५५	२०७९/०६/१४				अजिङ्गार	पहिचान हुन नसकेको	खोन्द्रमल्ली क्षेत्र	गाई शमा प्रवेश गरेको		राप्ती नदी पारी निकुञ्जको कोर क्षेत्र	निकुञ्ज कर्मचारी	खोन्द्रमल्ली रे. पो.
५६	२०७९/०६/२०				अजिङ्गार	पहिचान हुन नसकेको	खोन्द्रमल्ली क्षेत्र	गाई शमा प्रवेश गरेको		राप्ती नदी पारी निकुञ्जको कोर क्षेत्र	निकुञ्ज कर्मचारी	खोन्द्रमल्ली रे. पो.
५७	२०७९/०६/२१				अजिङ्गार	पहिचान हुन नसकेको	खोन्द्रमल्ली क्षेत्र	गाई शमा प्रवेश गरेको		राप्ती नदी पारी निकुञ्जको कोर क्षेत्र	निकुञ्ज कर्मचारी	खोन्द्रमल्ली रे. पो.
५८	२०७९/०६/१३				अजिङ्गार	पहिचान हुन नसकेको	खोन्द्रमल्ली क्षेत्र	गाई शमा प्रवेश गरेको		राप्ती नदी पारी निकुञ्जको कोर क्षेत्र	निकुञ्ज कर्मचारी	खोन्द्रमल्ली रे. पो.
५९	२०७९/०७/१२				अजिङ्गार	पहिचान हुन नसकेको	रतनगर ५	गाई शमा प्रवेश गरेको		निकुञ्जको कोर क्षेत्र	निकुञ्ज कर्मचारी	खोन्द्रमल्ली रे. पो.
६०	२०७९/०७/१४				चित्तल	पोथी	सामुदायिक वन, सौराहा	समान्य शहँ		उपचार गरी कोर क्षेत्रमा छाडिएको	निकुञ्ज कर्मचारी	सौराहा सेक्टर
६१	२०७९/०७/१५				अजिङ्गार	पहिचान हुन नसकेको	मुदर बाजार, ठोरी	गाई शमा प्रवेश गरेको		निकुञ्जको कोर क्षेत्र	निकुञ्ज कर्मचारी	दिपानगर रे. पो.
६२	२०७९/०७/०५				अजिङ्गार	पहिचान हुन नसकेको	राप्ती न.पा. ४, डडुवा	गाई शमा प्रवेश गरेको		निकुञ्जको कोर क्षेत्र	निकुञ्ज कर्मचारी	खोन्द्रमल्ली रे. पो.
६३	२०७९/०७/११				अजिङ्गार	पहिचान हुन नसकेको	राप्ती न.पा. ६, प्यारीहाप	गाई शमा प्रवेश गरेको		निकुञ्जको कोर क्षेत्र	निकुञ्ज कर्मचारी	खोन्द्रमल्ली रे. पो.
६४	२०७९/०८/०४				अजिङ्गार	पहिचान हुन नसकेको	राप्ती न.पा. ६, प्यारीहाप	गाई शमा प्रवेश गरेको		निकुञ्जको कोर क्षेत्र	निकुञ्ज कर्मचारी	खोन्द्रमल्ली रे. पो.
६५	२०७९/०८/१४				अजिङ्गार	पहिचान हुन नसकेको	राप्ती न.पा. ६, प्यारीहाप	गाई शमा प्रवेश गरेको		निकुञ्जको कोर क्षेत्र	निकुञ्ज कर्मचारी	खोन्द्रमल्ली रे. पो.
६६	२०७९/०८/१७				अजिङ्गार	पहिचान हुन नसकेको	राप्ती न.पा. ६, प्यारीहाप	गाई शमा प्रवेश गरेको		निकुञ्जको कोर क्षेत्र	निकुञ्ज कर्मचारी	खोन्द्रमल्ली रे. पो.
६७	२०७९/०८/१९				अजिङ्गार	पहिचान हुन नसकेको	भ.न.पा. २६	गाई शमा प्रवेश गरेको		राधाकृष्ण म. सा. वन	निकुञ्ज कर्मचारी	मेघौली रे. पो.
६८	२०७९/१०/०२				अजिङ्गार	पहिचान हुन नसकेको	भ.न.पा. २७	गाई शमा प्रवेश गरेको		राधाकृष्ण म.सा. वन	निकुञ्ज कर्मचारी	मेघौली रे. पो.
६९	२०७९/१०/२४				अजिङ्गार	पहिचान हुन नसकेको	भ.न.पा. -४, हनुमानचौक	गाई शमा प्रवेश गरेको		निकुञ्जको कोर क्षेत्र	निकुञ्ज कर्मचारी	देवनगर रे. पो.
७०	२०७९/१०/१६				अजिङ्गार	पहिचान हुन नसकेको	भ.न.पा. ६, देवनगर	गाई शमा प्रवेश गरेको		निकुञ्जको कोर क्षेत्र	निकुञ्ज कर्मचारी	देवनगर रे. पो.
७१	२०७९/१०/१२			१	अजिङ्गार	पहिचान हुन नसकेको	माडी न.पा. १, बानकट्टा	गाई शमा प्रवेश गरेको		निकुञ्जको कोर क्षेत्र	निकुञ्ज कर्मचारी	बानकट्टा रे. पो.
७२	२०७९/१०/२४			३	चित्तल	पोथी	अमलटारी क्षेत्र	गाई शमा प्रवेश गरेको		निकुञ्जको कोर क्षेत्र	निकुञ्ज कर्मचारी	अमलटारी सेक्टर
७३	२०७९/१०/१५				चित्तल	भाले	दिव्य म.सा.वन	कुरको आक्रामाबाट घाइती भएको		निकुञ्जको कोर क्षेत्र	निकुञ्ज कर्मचारी	कुजौली रे. पो.
७४	२०७९/१०/२२				चित्तल	भाले	डाँडा गाउँ, ठोरी गा.पा. २	कुरको आक्रामाबाट घाइती भएको		निकुञ्जको कोर क्षेत्र	निकुञ्ज कर्मचारी	दिपानगर रे. पो.
७५	२०७९/१०/२२				कछुवा	पहिचान हुन नसकेको	ठोरी गा.पा. ३, चौक बजार	गाई शमा प्रवेश गरेको		निकुञ्जको कोर क्षेत्र	निकुञ्ज कर्मचारी	दिपानगर रे. पो.

७६	२०७९/१०/२३				पहिचान हुन नसकेको	ठोरी गा.पा. २, चोक बजार	गाई शमा प्रवेश गरेको		निकुञ्जको कोर क्षेत्र	निकुञ्ज कर्मचारी		दिपापनार रे. पो.
७७	२०७९/११/२०				पहिचान हुन नसकेको	ठोरी गा.पा. २	गाई शमा प्रवेश गरेको		निकुञ्जको कोर क्षेत्र	निकुञ्ज कर्मचारी		दिपापनार रे. पो.
७८	२०७९/११/०७				पहिचान हुन नसकेको	भरतपुर ६, देवनगर	गाई शमा प्रवेश गरेको		दक्षिणकाली म.सा.दान	निकुञ्ज कर्मचारी		देवनार रे. पो.
७९	२०७९/११/१०				पहिचान हुन नसकेको	छैरहनी न.पा. ११	कुलोमा आएको		राप्ती नदी पारी निकुञ्जको कोर क्षेत्र	निकुञ्ज कर्मचारी		खगेन्द्रमाली रे. पो.
८०	२०७९/११/१२				पहिचान हुन नसकेको	मध्यविन्दु न.पा. ३	गाई शमा प्रवेश गरेको		नारायणी नदी पारी कोर क्षेत्रमा	निकुञ्ज कर्मचारी		अमलटारी सेक्टर
८१	२०७९/११/१८				पहिचान हुन नसकेको	मध्यविन्दु न.पा. ३	गाई शमा प्रवेश गरेको		नारायणी नदी पारी कोर क्षेत्रमा	निकुञ्ज कर्मचारी		अमलटारी सेक्टर
८२	२०७९/११/१०				पहिचान हुन नसकेको	कावासोती न.पा. १५	गाई शमा प्रवेश गरेको		नारायणी नदी पारी कोर क्षेत्रमा	निकुञ्ज कर्मचारी		अमलटारी सेक्टर
८३	२०७९/११/१४				पोथी	डिभिजन वन कार्यालय	गाई शमा प्रवेश गरेको		बोमा चौचारी पखडी छाडीएको	निकुञ्ज कर्मचारी		सौराहा सेक्टर
८४	२०७९/१२/०५				पोथी	गोन्द्राङ	गाई शमा प्रवेश गरेको		NTNC मा	निकुञ्ज कर्मचारी		सौराहा सेक्टर
८५	२०७९/१२/११				चित्तल	कावासोती न.पा. १३	गाई शमा प्रवेश गरेको		निकुञ्जको कोर क्षेत्रमा	निकुञ्ज कर्मचारी		अमलटारी सेक्टर
८६	२०७९/१२/१७				घडियाल गोही	छैरहनी न.पा. ११	क्षेता प्रवेश गरेको		राप्ती नदीमा	निकुञ्ज कर्मचारी		खगेन्द्रमाली रे. पो.
८७	२०७९/१२/२१				किङ्ग कोब्रा	कावासोती न.पा. पिठौली	गाई शमा प्रवेश गरेको		निकुञ्जको कोर क्षेत्र	निकुञ्ज कर्मचारी		लौखानी रे. पो.
८८	२०७९/१२/२१				घडियाल गोही	छैरहनी न.पा. ११	क्षेता प्रवेश गरेको		राप्ती नदीमा	निकुञ्ज कर्मचारी		खगेन्द्रमाली रे. पो.
८९	२०७९/१२/२२				किङ्ग कोब्रा	मध्यविन्दु न.पा. ३	गाई शमा प्रवेश गरेको		निकुञ्जको कोर क्षेत्र	निकुञ्ज कर्मचारी		अमलटारी सेक्टर
९०	२०७९/१२/२४				किङ्ग कोब्रा	मध्यविन्दु न.पा. ४	गाई शमा प्रवेश गरेको		निकुञ्जको कोर क्षेत्र	निकुञ्ज कर्मचारी		अमलटारी सेक्टर
९१	२०८०/०१/०५				किङ्ग कोब्रा	मध्यविन्दु न.पा. ३	गाई शमा प्रवेश गरेको		निकुञ्जको कोर क्षेत्र	निकुञ्ज कर्मचारी		अमलटारी सेक्टर
९२	२०८०/०१/०६				किङ्ग कोब्रा	कावासोती न.पा. १५	गाई शमा प्रवेश गरेको		निकुञ्जको कोर क्षेत्र	निकुञ्ज कर्मचारी		अमलटारी सेक्टर
९३	२०८०/०१/१७				किङ्ग कोब्रा	कावासोती न.पा. १७	गाई शमा प्रवेश गरेको		निकुञ्जको कोर क्षेत्र	निकुञ्ज कर्मचारी		अमलटारी सेक्टर
९४	२०८०/०१/२३				अजिङ्गार	कावासोती न.पा. १५	गाई शमा प्रवेश गरेको		निकुञ्जको कोर क्षेत्र	निकुञ्ज कर्मचारी		अमलटारी सेक्टर
९५	२०८०/०१/१४				अजिङ्गार	घौंगर, बगईमाडी क्षेत्र	गाई शमा प्रवेश गरेको		निकुञ्जको कोर क्षेत्र	निकुञ्ज कर्मचारी		बाईमाडी सेक्टर
९६	२०८०/०१/१९				जराथो	राप्ती न.पा. ६	गाई शमा प्रवेश गरेको		निकुञ्जको कोर क्षेत्र	निकुञ्ज कर्मचारी		खगेन्द्रमाली रे. पो.
९७	२०८०/०१/२२				अजिङ्गार	राप्ती न.पा. ६	गाई शमा प्रवेश गरेको		निकुञ्जको कोर क्षेत्र	निकुञ्ज कर्मचारी		बाईमाडी सेक्टर
९८	२०८०/०२/०३				अजिङ्गार	राप्ती न.पा. ६	गाई शमा प्रवेश गरेको		निकुञ्जको कोर क्षेत्र	निकुञ्ज कर्मचारी		खगेन्द्रमाली रे. पो.
९९	२०८०/०२/०४				अजिङ्गार	घाँगर गाउँ	गाई शमा प्रवेश गरेको		निकुञ्जको कोर क्षेत्र	निकुञ्ज कर्मचारी		बाईमाडी सेक्टर
१००	२०८०/०२/०४				अजिङ्गार	राप्ती न.पा. ६	गाई शमा प्रवेश गरेको		निकुञ्जको कोर क्षेत्र	निकुञ्ज कर्मचारी		खगेन्द्रमाली रे. पो.
१०१	२०८०/०२/०५				सेतो सर्प	मध्यविन्दु न.पा. ३	गाई शमा प्रवेश गरेको		निकुञ्जको कोर क्षेत्र	निकुञ्ज कर्मचारी		अमलटारी सेक्टर
१०२	२०८०/०२/०६				अजिङ्गार	राप्ती न.पा. ६	गाई शमा प्रवेश गरेको		निकुञ्जको कोर क्षेत्र	निकुञ्ज कर्मचारी		बाईमाडी सेक्टर



क) अन्य वन्यजन्तुहरु

अनुसूची ४(क)

वन्यजन्तु उद्धार सम्बन्धी विवरण : २०७५/०८०

सि.नं.	वन्यजन्तुको नाम	संख्या	कैफियत
१	गैडा	६	
२	बाघ	६	
३	चित्तल	१३	
४	कछुवा	२	
५	सर्प	१९	
६	अर्जिंगर	८६	
७	गोहोरो	१	
८	सालक	१	
९	मगर गोही	१	
१०	घडियाल गोही	५	
११	जरायो	१	
१२	सुन गोहरो	१	
	जम्मा	१४२	

अनुसूची ५

आ.व. २०७५।०८० मा मृत्यु भएका वन्यजन्तुहरूको विवरण

सि.नं	मिति	स्थान	स्थान - जि.पि.एप (लोकेशन)	प्रजाति	लिङ्ग	उमेर	मृत्युको कारण	पोष्ट माटम		मृत्यु भएको कथजन्तुको कुनै अङ्ग सुरक्षित राखिएको वा बुझाइएको भए		सेक्टर रेजमण्ट	कैफियत
								भएको	नभएको	नाम	रे.पो.		
१	२०७९/०४/२६	गुन्द्रही ढाकाहा म.सा. वनका गुन्द्रही खोलाको किनार		चित्तल	पोथी	३	दलदलमा गरी मृत्यु भएको			अमलटारी सेक्टर			
२	२०७९/०४/२८	कावासोती न.पा. १५, शेरगज		चित्तल	पोथी	४	कुकुरको आक्रमणबाट			अमलटारी सेक्टर			
३	२०७९/०४/१७	पाँचपाण्डव क्षेत्र		चित्तल	भाले	५	बाघको आक्रमणबाट			बनकट्टा रे.पो.			
४	२०७९/०४/१८	बागईमाडी क्षेत्र		चित्तल	पोथी	५	कुकुरको आक्रमणबाट			बागईमाडी सेक्टर			
५	२०७९/०४/०९	हाती प्रजनन केन्द्र, खोरसोर		चित्तल	पोथी	३	सर्पको टोकाईबाट			सौराहा सेक्टर			
६	२०७९/०४/१०	हाती प्रजनन केन्द्र, खोरसोर		चित्तल	भाले	४	चित्तुवाको आक्रमणबाट			सौराहा सेक्टर			
७	२०७९/०४/११	मिलिजुली म.सा.वन		चित्तल	भाले	५	प्रकृतिक कारण			सौराहा सेक्टर			
८	२०७९/०४/१९	जनकपुर पोष्ट, कुमरोज		चित्तल	पोथी	३	कुकुरको आक्रमणबाट			सौराहा सेक्टर			
९	२०७९/०४/२०	टिकौली		चित्तल	पोथी	३	सवारी साधनमा ठोक्किएर मरेको			सौराहा सेक्टर			
१०	२०७९/०४/२१	जनकपुर पोष्ट, कुमरोज		चित्तल	पोथी	४	कुकुरको आक्रमणबाट			सौराहा सेक्टर			
११	२०७९/०४/१३	घडियाल प्रजनन केन्द्र, कसरा		कछुवा	पहिचान हुन नसकेको	-							
१२	२०७९/०४/१३	घडियाल प्रजनन केन्द्र, कसरा		कछुवा	पहिचान हुन नसकेको	-	बाघको आक्रमणबाट			कसरा			
१३	२०७९/०४/११	गुन्द्रही ढाकाहा म.सा. वन क्षेत्र		चित्तल	पोथी	३	कुकुरको आक्रमणबाट			अमलटारी सेक्टर			
१४	२०७९/०४/१९	कावासोती न.पा. १५, शेरगज		चित्तल	भाले	४	कुकुरको आक्रमणबाट			अमलटारी सेक्टर			

१५	२०७९/०५/२२	कावासोती न.पा. १५, शोरगञ्ज		चित्तल	पोथी	५	कुर्को आक्रमणबाट		अमलटारी सेक्टर
१६	२०७९/०५/१९	भरतपुर म.न.पा. ६, बाटुलीपोखरी		चित्तल	भाले	५			
१७	२०७९/०५/१३	ब्रम्हदेवी लामीडार म.सा.वन		जरायो	पोथी	४	कुर्को आक्रमणबाट		सुनाचुरी रे.पो.
१८	२०७९/०५/०४	जनकपुर पोष्ट, कुमरोज		चित्तल	भाले	२	कुर्को आक्रमणबाट		सौराहा सेक्टर
१९	२०७९/०५/२४	जनकपुर पोष्ट, कुमरोज		चित्तल	भाले	३	कुर्को आक्रमणबाट		सौराहा सेक्टर
२०	२०७९/०५/२३	होटल पार्क साईड		धनेश	भाले	-	विजुलीको करण्टले मरेको		सौराहा सेक्टर
२१	२०७९/०५/२६	भ.न.पा-२८	२७.५६५९ ८४.१६३७	चित्तल	भाले	८	प्राकृतिक	नभएको	मेघौली रे.पो.
२२	२०७९/०६/०९	भ.न.पा-२७	२७.६०३४ ८४.२०८६	लगुना	भाले	४	प्राकृतिक		
२३	२०७९/०६/१०	भ.न.पा-२७	२७.४९६७ ८४.२०४५	चित्तल	पोथी	४	प्राकृतिक	नभएको	शिसवार पोष्ट
२४	२०७९/०६/२३	भ.न.पा-८, देवनगर		चित्तल	भाले	४	प्राकृतिक		देवनगर रे.पो.
२५	२०७९/०६/०४	कण्ठेश्वरी म.सा.वन		चित्तल	भाले	३	कुर्को आक्रमणबाट		खगोन्द्रमल्ली रे.पो.
२६	२०७९/०६/१०	कण्ठेश्वरी म.सा.वन		चित्तल	पोथी	२	कुर्को आक्रमणबाट		खगोन्द्रमल्ली रे.पो.
२७	२०७९/०६/०२	बाघमारा म.सा.वन		चित्तल	भाले	१	कुर्को आक्रमणबाट		सौराहा सेक्टर
२८	२०७९/०६/१३	चित्रसेन म.सा.वन		चित्तल	भाले	५	कुर्को आक्रमणबाट		सौराहा सेक्टर
२९	२०७९/०६/२८	वन्देवी वरणडाभार म.सा.वन		जरायो	पोथी	५	बाघको आक्रमणबाट		देवनगर रे.पो.
३०	२०७९/०७/११	साइलेन्स होटल, सौराहा		ढडिल	भाले	४	नखुलेको		सौराहा सेक्टर
३१	२०७९/०७/१२	हात्ती प्रजनन् केन्द्र, खोरसोर		चित्तल	भाले	४	चित्तुवाको आक्रमणबाट		सौराहा सेक्टर
३२	२०७९/०७/१३	कण्ठेश्वरी म.सा.वन		चित्तल	पोथी	३	कुर्को आक्रमणबाट		खगोन्द्रमल्ली रे.पो.
३३	२०७९/०७/१८	कुचकुचे म.सा.वन		चित्तल	भाले	३	कुर्को आक्रमणबाट		खगोन्द्रमल्ली रे.पो.
३४	२०७९/०७/१९	शान्ती एकता म.सा.वन		ढडिल	भाले	४	प्राकृतिक		खगोन्द्रमल्ली रे.पो.
३५	२०७९/०७/१७	टम्टा म.सा.वन		चित्तल	पोथी	३	कुर्को आक्रमणबाट		बागईमाडी सेक्टर
३६	२०७९/०८/१०	भ.न.पा. २६		चित्तल	पहिचान हुन् नसकेको	-	बाघको आक्रमणबाट		मेघौली रे.पो.



४०	२०७९/०८/२१	गुन्द्रहीढकाहा		चित्तल	भाले	५	कुर्कुरको आक्रमणबाट			अमलटारी सेक्टर	
४१	२०७९/०८/११	बाघमारा म.सा.वन		चित्तल	भाले	३	कुर्कुरको आक्रमणबाट			सौराहा सेक्टर	
४२	२०७९/०८/२१	सौराहा सेक्टर		चित्तल	भाले	२	कुर्कुरको आक्रमणबाट			सौराहा सेक्टर	
४३	२०७९/०८/१९	बाघमारा म.सा.वन		चित्तल	पोथी	३	कुर्कुरको आक्रमणबाट			सौराहा सेक्टर	
४४	२०७९/०९/०५	डिभिजन वन कार्यालय		चित्तल	पोथी	३	बाघको आक्रमणबाट			सौराहा सेक्टर	
४५	२०७९/०९/०६	कृपास्मार म.सा.वन		जरायो	भाले	५	बाघको आक्रमणबाट			लौखानी रे.पो.	
४६	२०७९/०९/०९	नमुना म.सा.वन		चित्तल	भाले	४	बाघको आक्रमणबाट			लौखानी रे.पो.	
४७	२०७९/०९/२०	नमुना म.सा.वन		चित्तल	भाले	५	कुर्कुरको आक्रमणबाट			लौखानी रे.पो.	
४८	२०७९/०९/०९	गुन्द्रही ढकाहा म.सा.वन		चित्तल	भाले	१	कुर्कुरको आक्रमणबाट			अमलटारी सेक्टर	
४९	२०७९/०९/१५	किडफिसर ताल		दुम्सी	पहिवान हुन् नसकेको	-	गोहीको आक्रमणबाट			देवनगर रे.पो.	
५०	२०७९/०९/१९	दक्षिणकाली मंदिर		चित्तल	पहिवान हुन् नसकेको	३	चित्तुवाको आक्रमणबाट			देवनगर रे.पो.	
५१	२०७९/०९/१९	दिव्यपुरी क्षेत्र		चित्तल	भाले	४	तारमा ठोकिएर			दिव्यपुरी पोष्ट	
५२	२०७९/०९/१८	बाघमारा म.सा.वन		चित्तल	पोथी	३	कुर्कुरको आक्रमणबाट			सौराहा सेक्टर	
५३	२०७९/१०/०९	जनकपुर पोष्ट, कुमरोज		चित्तल	भाले	३	कुर्कुरको आक्रमणबाट			सौराहा सेक्टर	
५४	२०७९/१०/२४	टिकट काउन्ट। पछाडी, सौराहा		चित्तल	भाले	३	कुर्कुरको आक्रमणबाट			सौराहा सेक्टर	
५५	२०७९/१०/०१	चित्तसेन म.सा.वन		चित्तल	भाले	३	कुर्कुरको आक्रमणबाट			सौराहा सेक्टर	
५६	२०७९/१०/०२	बाघमारा म.सा.वन		चित्तल	पोथी	२	कुर्कुरको आक्रमण बाट			सौराहा सेक्टर	
५७	२०७९/१०/०२	कुमरोज म.सा.वन		चित्तल	भाले	३	कुर्कुरको आक्रमणबाट			सौराहा सेक्टर	
५८	२०७९/१०/०३	डिभिजन वन कार्यालय, चितवन		जरायो	भाले	२	प्राकृतिक			सौराहा सेक्टर	
५९	२०७९/१०/०४	भ.न.पा. ६		स्थल	भाले	१	कुर्कुरको आक्रमणबाट			देवनगर रे.पो.	
६०	२०७९/१०/२३	बडभयती म.सा.व.		जरायो	भाले	१	बाघको अक्रमणबाट			खोन्द्रमल्ली रे.पो.	
६१	२०७९/१०/२५	बाघमारा म.सा.वन		चित्तल	पोथी	१	कुर्कुरको आक्रमणबाट			सौराहा सेक्टर	
६२	२०७९/११/१०	डिभिजन वन कार्यालय, चितवन		जरायो	भाले	३	प्राकृतिक			सौराहा सेक्टर	

६३	२०७९/११/१८	ठेरी - १५, चौतारा			रतुवा													द्विपानगर रे.पो.			
६४	२०७९/११/०४	रामबुद्ध म.सा.व.			जरायो														द्विपानगर रे.पो.		
६५	२०७९/१२/०६	डिभिजन वन कार्यालय, चितवन			चित्तल		पोथी		३										सौराहा सेक्टर		
६६	२०७९/१२/१९	कुमरोज म.सा.वन			चित्तल		पोथी		२										सौराहा सेक्टर		
६७	२०७९/१२/२४	चि.रा.नि. २ नं. घोष			मगर गोही		पहिचान हुन नसकेको		६										अमलटारी सेक्टर		
६८	२०७९/१२/२४	सौराहा सेक्टर कार्यालय पछाडी			चित्तल		भाले		४										सौराहा सेक्टर		
६९	२०७९/१२/२४	कुमरोज म.सा.वन			चित्तल		पोथी		२										सौराहा सेक्टर		
६७	२०८०/०१/०२	चि.रा.नि. २ नं. घोष			मगर गोही		पहिचान हुन नसकेको		६										अमलटारी सेक्टर		
६८	२०८०/०१/२०	सौराहा सेक्टर कार्यालय पछाडी			चित्तल		भाले		४										सौराहा सेक्टर		
६९	२०८०/०१/२१	देकिथान म.सा.व.			बदिल		भाले		१										सौराहा सेक्टर		
७०	२०८०/०१/२२	राप्ती एकता वनमा			चित्तल		भाले		३										खोन्द्रमल्ली रे.पो.		
७१	२०८०/०२/०३	जयहरी जनचेतना म.सा.व.			चित्तल		भाले		३										खोन्द्रमल्ली रे.पो.		
२	२०८०/०२/१०	ठेरी - १५,			चित्तल		भाले		२										द्विपानगर रे.पो.		
७३	२०८०/०३/१३	मेघौली			चित्तल		भाले		३										मेघौली रे.पो.		
७४	२०८०/०३/१८	सुनाचुरी रे.पो.			रतुवा		भाले		३										सुनाचुरी रे.पो.		
७५	२०८०/०३/१९	कसरुवा			चित्तल		भाले		२										कसरुवा		

ख) अर्ना

सि.नं	प्रजाति	मिति	स्थान	जि.पि एस पोईन्ट	प्रजाति	संख्या	उमेर (वर्ष)	लिङ्ग	मृत्युको कारण	कैफियत
१	अर्ना	२०७९।४।३०	अर्ना ईनक्लोजर, पदमपुर फौटा	२५.२८१५	अर्ना	१	३	पोथी	बाघको आक्रमबाट	सौराहा सेक्टर
२	अर्ना	२०७९।४।३०	अर्ना ईनक्लोजर, पदमपुर फौटा	२५.२८८०	अर्ना	१	१२	पोथी	बाघको आक्रमबाट	सौराहा सेक्टर
३	अर्ना	२०७९।४।३०	अर्ना ईनक्लोजर, पदमपुर फौटा	२५.२६७५	अर्ना	१	५	पोथी	बाघको आक्रमबाट	सौराहा सेक्टर

ग) चितुवा

सि.नं	मिति	स्थान	प्रजाती	संख्या	उमेर	लिङ्ग	मृत्युको कारण	कैफियत
१	२०७९।५।१०	डाङ्गेखोला	चितुवा	१	१	पोथी	बाघको आक्रमणबाट मृत्यु भएको	

घ) हात्ती

सि.नं	मिति	स्थान	हात्तीको नाम	संख्या	उमेर	लिङ्ग	मृत्युको कारण	कैफियत
१	२०७९।४।१४	खगोन्द्रमल्ली रेञ्जपोस्ट	सोमेश्वर गज	१	१०	भाले	बिरामी	जन्म: २०६९
२	२०७९।५।३	टाईगर टप्सको निजी हात्ती	विपेन्द्र कली	१	७१	पोथी	बुढो भएर (प्राकृतिक)	टाईगर टप्सको निजी हात्ती

ङ) पाटे बाघ

सि.नं	मिति	स्थान	जि.पि एस. पोईन्ट	प्रजाति	संख्या	उमेर (अब्दाजी)	लिङ्ग	मृत्युको कारण	कैफियत
१	२०७९।०९।७	नारायणी नदीको भंगालोमा (बगरमा), साईली माईली र अमलटारी	२७.५४५४, ८४.११.४४	पाटे बाघ	१	१५	पोथी	प्राकृतिक कारण	
२	२०८०।१।१२	भुताहा पोस्टको कार्यक्षेत्र	२०४७८८, ३०५०८७०	पाटे बाघ	१	१४	पहिचान हुन नसकेको	प्राकृतिक कारण	
३	२०८०।२।१६	खोरिया मुहान क्षेत्र, नारायणी नदी अमलटारी सेक्टर,	२७.५५७२८, ८४.१३८११	पाटे बाघ		१५	भाले	प्राकृतिक कारण	

च) घडियाल गोहि

मिति	स्थान	प्रजाति	संख्या	उमेर (वर्ष)	लिङ्ग	मृत्युको कारण	कैफियत
२०७९/०४/१३	घडियाल प्रजनन् केन्द्र, कसरा	घडियाल गोही	१	७	पहिचालन हुन नसकेको	बाघको आक्रमणबाट	
२०७९/०४/१३	घडियाल प्रजनन् केन्द्र, कसरा	घडियाल गोही	१	७	पहिचालन हुन नसकेको	बाघको आक्रमणबाट	
२०७९/०४/१३	घडियाल प्रजनन् केन्द्र, कसरा	घडियाल गोही	१	७	परिचालन हुन नसकेको	बाघको आक्रमणबाट	
२०७९/११/०४	घडियाल प्रजनन् केन्द्र, कसरा	घडियाल गोही	१	१९	पोथी	पेटमा जाल रहेको पाईएको	
२०७९/११/१६	घडियाल प्रजनन् केन्द्र, कसरा	घडियाल गोही	१	७	पोथी	प्राकृतिक	
२०७९/११/२२	बेलशहर घाट	घडियाल गोही	१	७	पोथी	प्राकृतिक	
२०७९/१२/११	नारायणी नदी	घडियाल गोही	१	६	पोथी	तियारी जाल मुखमा बेरिएको	
२०७९/१२/०२	भ.म.न.पा. २८	घडियाल गोही	१	७	पोथी	तियारी जाल	
२०८०/०३/१३	भ.म.न.पा. २८	घडियाल गोही	१	३	छुट्याउन नसकिएको	प्राकृतिक	

छ) गौरी गाई

मिति	स्थान	जि.पि. एस पोइन्ट	प्रजाति	संख्या	उमेर	लिङ्ग	मृत्युको कारण	कैफियत
२०७९/१५/२४	निकुञ्जको चिसापानी घोल नजिक रिउ खोलामा	२२९६३५, २२९९१८ र ३०४६५५५, ३०४६४४०	गौरीगाई	३	१३ र १४	पोथी	दलदलमा भासिएर	

५) गैडा

क्र.सं	आ.व.	प्राकृतिक कारण				मृत्युको कारण							लिङ्ग			जम्मा	कैफियत	
		बुढो भएर, भिरबाट लडेर	दलदल र भासिमा परेर र बाढिले बगेर	प्रेमि बाढिले	बाढीको शक्ति	समानान्तर बोरी सिकाव	विद्युतीय करेन्ट	बिरानी तथा रोमी भएर	खालमा पपी	घिस	कारण निरूपित	भाले	पोथी	होस बाढिले	जम्मा			
१	२०७२।०७३		३	१	४	२						२	१	५	४	२	१४	
२	२०७३।०७४	८		१०		१	१			२	१	१	२	१४	९	२	२५	
३	२०७४।०७५	११	१	६	४					१	२			१४	११	१	२६	
४	२०७५।०७६	८	१	९	२						२	१	२०	१०	१३	२०	४३	
५	२०७६।०७७	७	३	३	१					२	३			१२	११	३	२६	
६	२०७७।०७८	१७	४	६	१	४					१			१३	१०	१०	३३	
७	२०७८।०७९	६	९	११	६						१	१		१८	१४	५	३७	
८	२०७९।०८०		११	८	१	२				१							२३	
	जम्मा	६०	३०	५७	१७	७	१०	३	५	२८	८९	७२	४३	२०४				

अनुसूची ५ (क)

आ.व. २०७५-८० मा मृत्यु भएका वयजन्तुहरूको विवरण

संरक्षित क्षेत्र	प्रजाति	सडक दुर्घटना	चोरी शिकार	बाढी, घोल नहर	करेण्ट	प्रतिसोध	अन्य वयजन्तुको आक्रमण	जुधेर	रोग ब्याधी	विषा	तियारी जाल	अन्य	प्राकृतिक	कारण नखुलेको	जम्मा
चितवन राष्ट्रिय निकुञ्ज	गैडा		२	१	१		८	१					९		२२
चितवन राष्ट्रिय निकुञ्ज	अर्ना						३								३
चितवन राष्ट्रिय निकुञ्ज	चितुवा												१		१
चितवन राष्ट्रिय निकुञ्ज	हाती								१				१		२
चितवन राष्ट्रिय निकुञ्ज	बाघ												३		३
चितवन राष्ट्रिय निकुञ्ज	चितल	१		१			२५						२७		५४
चितवन राष्ट्रिय निकुञ्ज	गौरीगाई			३											३
चितवन राष्ट्रिय निकुञ्ज	जरायो						४						३		७
चितवन राष्ट्रिय निकुञ्ज	बदेल												१	१	२
चितवन राष्ट्रिय निकुञ्ज	कछुवा												२		२
चितवन राष्ट्रिय निकुञ्ज	लगुना												१		१
चितवन राष्ट्रिय निकुञ्ज	घनेश											१			१
चितवन राष्ट्रिय निकुञ्ज	घडियाल गोही						३				३		३		९
चितवन राष्ट्रिय निकुञ्ज	मगर गोही												२		२
चितवन राष्ट्रिय निकुञ्ज	रतुवा												२		२
चितवन राष्ट्रिय निकुञ्ज	दुम्सी												१		१
चितवन राष्ट्रिय निकुञ्ज	स्याल	१											१		२
	जम्मा														११७

## Rhino's Death Record

FY m 2079.080

S.N.	Species	Date of Death/Found	PM Report Received Date	Age (Approx.)	Sex	Location (GPS) X	Location (GPS) Y	Location (Place)	Cause of Death	Cause of Death a/c to PM Report	Remarks
1	Rhino	2079-04-12		25	Male	27.43804	83.90748	Gandak Barrage (Boundary of Nepal-India)	Rhino must have been swept away by the flood and died.		Post-mortem and other official procedure done by Indian Government (Indian Government's office)/ muchulka done by Triveni Range post-Received
2	Rhino	2079-06-05	2079-06-28	1.5 month	Female	27.529674	83.9167099	Amaltari Sector	Natural Death	Baby Rhino died due to injuries	12 hoofs were collected and stored in CNP, muchulka received
3	Rhino	2079-06-27	2079-06-28	12	Male	258060	3051380	Janakpur Area (Budhirapti User committee Area-Janakpur)	Electrocution	Electrocution	Horn and hoofs were collected and stored in CNP, muchulka and PM report received
4	Rhino	2079-08-19	2079-08-25	35	Male	27.5531167	84.10139	Narayani Dobhan-Kansghari (Amaltari Sector)	Natural Death	Old age-Death	Horn and hoofs were collected and stored in CNP, muchulka and PM report received
5	Rhino	2079-08-28	2079-09-01	6 month	Male	227363	3062133	Near Purano Kujauli Post (Bank of Narayani River)	Natural Death (attacked by Tiger)	Attacked by Tiger	Hoofs were collected and stored in CNP, muchulka and PM report received
6	Rhino	2079-08-29	2079-09-01	8	Male	27.58435	84.1334267	Near Lamichaur Post (Gundari Dhakaha BzCF)	Natural Death (Fighting)	Congestion in the heart due to violence caused by attacking Males.	Horn and hoofs were collected and stored in CNP, muchulka and PM report received
7	Rhino	2079-09-01	2079-10-04	30	Male	27.646103	84.190745	Kumarwartee BzCF, Nawalpur	Natural Death	Due to Old age	Horn and hoofs were collected and stored in CNP, muchulka and PM report received
8	Rhino	2079-09-24	2079-09-03	18	Female	226937	3062334	Near Kujauli Post (Bank of Narayani River)	Natural Death	Deprived daily consumption of nutrients results in progressive weakness and death	Horn and hoofs were collected and stored in CNP, muchulka and PM report received
9	Rhino	2079-09-28	2079-09-03	5	UN	249522	3048575	Kachhuwani Kshetra	Attacked by Tiger	Could not be ascertained because of decomposition of carcass	One Horn and 9 hoofs were collected and stored in CNP, muchulka and PM report received
10	Rhino	2079-10-06	2079-10-09	14	Female	206159	3051692	Bank of Narayani River at Amaltari (madyabindu municipality-2)	Electrocution (Suspected)	Died due to electrocaution	12 hoofs were collected and stored in CNP, muchulka received
11	Rhino	2079-10-06	2079-10-09	4	Male	206159	3051692	Bank of Narayani River at Amaltari (madyabindu municipality-2)	Electrocution and Poaching (Suspected)	Died due to electrocaution	1 Horn (सर्प शर्मा) and 12 hoofs were collected and stored in CNP, muchulka received
12	Rhino	2079-10-07	2079-10-09	1 month	Male	227147	3058098	Bank of Narayani River, Siswar (Sutibarda BzCF)	Natural	Died due to acute pneumonia	12 Hoofs were collected and stored in CNP, muchulka received
13	Rhino	2079-10-21	2079-11-18	2 month	Male	206487	3050020	Bank Of Narayani River, Seri Post (Nawalpur)	Natural	Attacked by Tiger	12Hoofs were collected and stored in CNP, muchulka received

14	Rhino	2079-11-24	2080-12-20	20 Year	Male	205021	3049336	Seri Post (Nawalpur)	Natural	fighting with other Male Rhino	12 Hoofs and Horn were collected and stored in CNP, muchulka received
15	Rhino	2079-12-02	2080-12-20	3 Year	Female	27° 5481	84° 1614	Baghmara Post	Natural Death (attacked by Tiger)	Attacked by Tiger	12 Hoofs and Horn were collected and stored in CNP, muchulka received
16	Rhino	2079-12-27	2080-02-01	6 month	Male	249285	3034459	Southern Part of Riu River	Natural Death (attacked by Tiger)	Attacked by Tiger	12 Hoofs were collected and stored in CNP, muchulka received
17	Rhino	2079-12-27	2080-02-02	7 month	Female	224234	3058385	Narayami River, mardī Chhol (Laukhani Range post)	Natural Death (attacked by Rhino)	Attacked by Male Rhino	12 Hoofs and Horn were collected and stored in CNP, muchulka received
18	Rhino	2080-01-26	2080-02-11	4 month	Female	27.53058	84.92833	Tamor Tal, Kasara Sector	Natural Death (attacked by magar Crocodile)	Baby Rhino must have entered into the pond but could not get back and drowned to death	12 Hoofs were collected and stored in CNP, muchulka received
19	Rhino	2080-01-27	2080-02-11	2.5 years	Male	27.55486	84.50314	Patana Bagar, Rapti River, Sauraha Sector	Natural Death	Inadequate Supply of blood throughout the body	12 Hoofs and 1 Horn were collected and stored in CNP, muchulka received
20	Rhino	2080-01-31	2080-02-11	20-23 month	Female	27.33061	84.09645	Baghmara Post	Natural Death	Attacked by Male Rhino	12 Hoofs were collected and stored in CNP, muchulka received
21	Rhino	2080-02-09	2080-02-11	3 years	Not Identify	218748	3057653	Namuna BZCF, Lamichaur, Nawalpur, Amaliari Sector	Natural Death	Couldnot be ascertained because of decomposition of carcass	12 Hoofs and 1 Horn were collected and stored in CNP, muchulka received
22	Rhino	2080-02-19		10 Days	Male	217505	3057078	Krishnashar BZCF, Lamichaur, Nawalpur, Amaliari Sector	Natural Death	Attacked by Tiger	12 Hoofs were collected and stored in CNP, muchulka received
23	Rhino	2080-03-05		5 month	Not Identify	27°54.65	84°18.981	Northern side of Tiger tops hotel, Bhimle post, megghauti Range post	Natural Death (attacked by Tiger)	Attacked by Tiger	12 Hoofs were Decomposed



अनुसूची ६  
पोष्टहरूको विवरण

क्र. स.	पोष्टको नाम	सेना मात्र	निकुञ्ज मात्र	हात्तीसार मात्र	निकुञ्ज र हात्तीसार	सेना र निकुञ्ज	सेना, निकुञ्ज र हात्तीसार	रहेको स्थान	कैफियत
१	सुनावुरी प्रवेशद्वार रेञ्जपोष्ट					१		निकुञ्ज	निकुञ्ज प्रवेशद्वार
२	लिंगलिनो पोष्ट					१		निकुञ्ज	
३	खगोन्द्रमल्ली रेञ्जपोष्ट	१						निकुञ्ज	
४	खगोन्द्रमल्ली प्रवेशद्वार						१	मध्यवर्ती	निकुञ्ज प्रवेशद्वार
५	चप्परचुली पोष्ट	१						निकुञ्ज	
६	अमृतो पोष्ट						१	निकुञ्ज	
७	जनकपर पोष्ट				१			मध्यवर्ती	
८	भिमपर पोष्ट	१						निकुञ्ज	
९	इचर्नी पोष्ट				१			मध्यवर्ती	
१०	सौराहा सेक्टर र गुल्म						१	मध्यवर्ती	निकुञ्ज प्रवेशद्वार
११	खोरसोर हात्तीसार				१			मध्यवर्ती	हात्ती प्रजनन् केन्द्र
१२	दुधौरा पोष्ट	१						मध्यवर्ती	
१३	ककुवाणी पोष्ट						१	निकुञ्ज	
१४	हुमरिया पोष्ट					१		निकुञ्ज	
१५	जर्नेली पोष्ट	१						निकुञ्ज	
१६	वरण्डाभार पोष्ट	१						मध्यवर्ती	
१७	बसिहजारी पोष्ट	१						मध्यवर्ती	
१८	देवनगर रेञ्जपोष्ट							मध्यवर्ती	
१९	वेलशहर				१			मध्यवर्ती	
२०	घटगाई पोष्ट					१		निकुञ्ज	निकुञ्ज प्रवेशद्वार
२१	कसरा हे.क्वा.						१	निकुञ्ज	
२२	कसरा राप्ती पुल गेट					१		निकुञ्ज	निकुञ्ज प्रवेशद्वार
२३	धुव पोष्ट					१		निकुञ्ज	

२४	बनकट्टा रेञ्जपोष्ट								१		१	१	निकुञ्ज	निकुञ्ज प्रवेशद्वार
२५	सुखिभार पोष्ट												निकुञ्ज	
२६	भिमले गुल्म	१											निकुञ्ज	
२७	बाघमारा पोष्ट											१	निकुञ्ज	
२८	खोरियमामुहान पोष्ट											१	निकुञ्ज	
२९	टेम्पलटाइगर पोष्ट	१											निकुञ्ज	
३०	मेघौली प्रवेशद्वार रेञ्जपोष्ट										१		मध्यवर्ती	निकुञ्ज प्रवेशद्वार
३१	टाईगरटप पोष्ट							१					मध्यवर्ती	
३२	सिसवार पोष्ट									१			मध्यवर्ती	
३३	गाजापुर पोष्ट	१											मध्यवर्ती	
३४	धोवा पोष्ट									१			निकुञ्ज	
३५	घाँघर पोष्ट	१											निकुञ्ज	
३६	बोटोसिमरा पोष्ट									१			निकुञ्ज	
३७	बागईमाडी सेक्टर र गुल्म											१	निकुञ्ज	निकुञ्ज प्रवेशद्वार
३८	अमुवा पोष्ट	१											निकुञ्ज	
३९	दिपानगर (डोरी) पोष्ट						१						निकुञ्ज	
४०	ईञ्छ्यानगर पोष्ट रेञ्जपोष्ट										१		निकुञ्ज	
४१	गिद्धिनी पोष्ट											१	मध्यवर्ती + निकुञ्ज	
४२	कुजौली प्रवेश द्वार रेञ्जपोष्ट						१						मध्यवर्ती + निकुञ्ज	निकुञ्ज प्रवेशद्वार
४३	दिव्यपुरी पोष्ट (क)										१		मध्यवर्ती	
४४	दिव्यपुरी पोष्ट (ख)	१											निकुञ्ज	
४५	लौखानी प्रवेशद्वार रेञ्जपोष्ट						१						मध्यवर्ती	निकुञ्ज प्रवेशद्वार
४६	बादरकुला पोष्ट	१											निकुञ्ज	
४७	लामीचौर पोष्ट											१	मध्यवर्ती	
४८	अमलटारी सेक्टर र गुल्म										१		मध्यवर्ती	निकुञ्ज प्रवेशद्वार
४९	सेरी पोष्ट	१											निकुञ्ज	
५०	भुताहा पोष्ट										१		मध्यवर्ती	
५१	तमासपर रेञ्जपोष्ट										१		मध्यवर्ती	

५२	बगवन पोस्ट	१								मध्यवर्ती	
५३	भुलवारी पोस्ट		१							निकुञ्ज	
५४	गजाग्रह, त्रिवेणी रेञ्जपोस्ट							१		निकुञ्ज	
५५	साइली माइली खोला पोस्ट	१								निकुञ्ज	
५६	सुरुडबोला पोस्ट	१								निकुञ्ज	
५७	सेतिदेवी सा. व.	१								चितवन डिभिजन वन क्षेत्र	अथायी क्याम्पिङ्ग
५८	भेलौजी	१								भेलौजी	अथायी क्याम्पिङ्ग
५९	टेम्पल टाइगर पोस्ट हात्तीसार	१									
६०	चिसापानी					१				चिसापानी	अथायी क्याम्पिङ्ग
६१	लौगाई	१								लौगाई	
६२	धुव घाट	१								धुव घाट	
६३	शिकारीवास	१								शिकारीवास	
६४	पाण्डव नगर	१								पाण्डवनगर	अथायी क्याम्पिङ्ग
६५	स्यालबास	१								स्यालबास	
	जम्मा	२६	७	२	४	१५	११				

अनुसूची ७

चितवन राष्ट्रिय निकुञ्जमा हालसम्म तैनाथ भएका गण/गुल्मको नामावली

क्र.सं.	गणको नाम	आगमन मिति	प्रस्थान मिति	कैफियत
१	श्री शेर गण	२०३८/०५/२४	२०३९/१०/०५	
२	श्री फष्ट राइफल गण	२०३९/१०/०४	२०४१/०७/२७	
३	श्री नयाँ गोरख गण	२०४१/०७/२७	२०४३/०८/२७	
४	श्री पुरानो गोरख गण	२०४३/०८/२७	२०४५/०६/२५	
५	श्री शम्शेरदल गण	२०४५/०७/०९	२०४७/०७/२४	
६	श्री गोरखनाथ गण	२०४७/०७/२५	२०४९/१२/२५	
७	श्री श्रीनाथ गण	२०४९/१२/१५	२०५२/०१/३१	
८	श्री शेर गण	२०५२/०१/१०	२०५४/०१/१०	
९	श्री सवूज गण	२०५४/०१/११	२०५६/११/०५	
१०	श्री दि फेमस महिन्द्र दल गण	२०५६/११/२०	२०५७/१२/२८	
११	श्री देवीदत्त गण	२०५८/०१/०४	२०६०/०१/०२	
१२	श्री पुरानो गोरख गण	२०६०/०१/०२	२०६५/१०/१६	
१३	श्री गोरख बहादुर गण	२०६५/१०/१६	२०६७/११/२६	
१४	श्री नन्दावक्स गढ	२०६७/११/३०	२०७१/०१/१४	
१५	श्री श्रीजंग गण	२०७१/०१/१४	२०७४/०३/३१	
१६	श्री बटुकदल गण	२०७४/०३/३१	२०७७/११/०१	
१७	श्री खड्गदल गण	२०७७/११/०२	तैनाथ	

**अनुसूची ८**  
**दरवन्दी विवरण**  
**चितवन राष्ट्रिय निकुञ्ज, चितवन**

सि.न	पद	श्रेणी	सेवा	समुह	उप समुह	स्वीकृत दरवन्दी	कार्यरत कर्मचारी		रिक्त	कैफियत
							स्थायी	करार		
१	प्रमुख सं. अधिकृत	रा.प.द्वितीय	वन	ने.पा.वा.ला.		१	१			
२	व.प.शु चिकित्सक	रा.प.द्वितीय	कृषि	भेटीरिनी		१	१			
३	सहायक सं. अधिकृत	रा.प.तृतीय	वन	ने.पा.वा.ला.		८	८			
४	शाखा अधिकृत	रा.प.तृतीय	प्रशासन	सामान्य प्र.		१	१			
५	लेखा अधिकृत	रा.प.तृतीय	प्रशासन	लेखा		१	१			
६	पशु चिकित्सक	रा.प.तृतीय	कृषि	भेटीरिनी		२	२			
७	रेन्जर	रा.प.अनं.प्रथम	वन	ने.पा.वा.ला.		१९	१९	०		
८	सव ईन्जिनियर	रा.प.अनं.प्रथम	इन्जीनियरिङ्ग	सिभिल	जनरल	१	१			
९	पशु सेवा प्राविधिक	रा.प.अनं.प्रथम	कृषि	भेटीरिनी		२	२	०		
१०	नायब सुब्बा	रा.प.अनं.प्रथम	प्रशासन	सामान्य प्र.		५	५	०		
११	ना.सु.(न्याय)	रा.प.अनं.प्रथम	प्रशासन	प्रशासन		१		१	१ लोक सेवा आयोगमा माग	
१२	कम्प्युटर अपरेटर	रा.प.अनं.प्रथम	विविध	विविध		१		१	१ लोक सेवा आयोगमा माग	
१३	लेखापाल	रा.प.अनं.प्रथम	प्रशासन	लेखा		१	१			
१४	सह-लेखापाल	रा.प.अनं.द्वितीय	प्रशासन	लेखा		१		१		
१५	खरिदार	रा.प.अनं.द्वितीय	प्रशासन	सामान्य प्र.		१६	१२	४	३ लोक सेवा आयोगमा माग	
१६	सि. गोमस्काउट	रा.प.अनं.द्वितीय	वन	ने.पा.वा.ला.		३४	२१	१३	८ लोक सेवा आयोगमा माग	
१७	सि. गोमस्काउट	रा.प.अनं.चतुर्थ	वन	ने.पा.वा.ला.		३		३	हाल सोही पदमा कार्यरत कर्मचारी नरहेको, पद खारेज गर्नुपर्ने	

१८	माझी	श्रेणी विहीन	प्रशासन	सामान्य प्र.		१२	१	११	०	
१९	गेमस्काउट	श्रेणी विहीन	वन	ने.पा.वा.ला.		१०६	४९		५७	४५ लोक सेवा आयोगमा माग
२०	सवारीचालक	श्रेणी विहीन	ईन्जिनियरिङ	मेकानिकल		७		७		
२१	कार्यालय सहयोगी	श्रेणी विहीन	प्रशासन	सामान्य प्र.		५		५		
		जम्मा				२२८	१२५	२३	८०	
हात्तीसार तर्फ :										
१	शाखा अधिकृत	रा.प.तृतीय	वन	हात्तीसार		१	१			
२	ना.सु.	रा.प.अ.प्रथम	वन	हात्तीसार		२	१		१	१ लोक सेवा आयोगमा माग
३	दरोगा	रा.प.अ.द्वितीय	वन	हात्तीसार		२	२			
४	फणित (दरोगा)	रा.प.अनं.चतुर्थ	वन	हात्तीसार		११			११	हाल सोही पदमा कार्यरत कर्मचारी नरहेको, पद खारेज गर्नुपर्ने
५	फणित	श्रेणी विहीन	वन	हात्तीसार		३९		३७	२	
६	पछुवा	श्रेणी विहीन	वन	हात्तीसार		५०		५०		
७	माहुत	श्रेणी विहीन	वन	हात्तीसार		५०	२९	२०	१	
		जम्मा				१५५	३३	१०७	१५	
	कार्यालयतर्फ दरवन्दी					२२८	१२५	२३	८०	
	हात्तीसारतर्फ दरवन्दी					१५५	३३	१०७	१५	
	जम्मा कुल दरवन्दी					३८३	१५८	१३०	९५	
	हाल कार्यरत जम्मा कर्मचारी									

अनुसूची ५ (क)

आ व २०७५।०८० मा दायर भएका र फैसला भएका मुद्दाहरूको विवरण

क्र.सं.	मूला दावा र निमित्त	बरामद वन पैदावार, वन्यजन्तु, आखेटोपहारको		बरामद बोभु बाहकको		पक्राव प्रतिवर्ती संख्या	फरार प्रतिवर्ती संख्या	मुद्दा फर्क्यौट संख्या	कार्यालयमा दायर मुद्दा संख्या	जिल्ला अदालतमा दायर भएका मुद्दाहरू	फर्क्यौट हुन बाँकी कुल मुद्दा संख्या	कैफियत
		जात	संख्या / परिमाण	किसिम	संख्या							
१	२०७४।०४।०३	माछा	२५ के.जी	ब्याट्री १२ भोल्ट, कनेक्टर, बाँसको भाटवाला जाली, बाँसको करेण्ट लगाउने तार सहितको लठी, प्लाष्टिक ड्रम	थान-२, थान-२, थान-२, थान-२, थान-३	३	०	०	०	०	०	०
२	२०७५।०२।१८	सालको काठको मोलिया	२ थान	बन्चरो, खुर्पा, भोला, मोलिया नाजे फिता, सुत्ता लगाउने धागो, AZION नामको मोबाईल,	थान-२, थान-१, थान-१, थान-१, १० मि., थान-१	३	०	०	०	०	०	०
३	२०७५।०२।२९	सालको काठको	३ थान	घटना बरिपरि काटिएको सालको दुरा	०	३	०	०	०	०	०	०
४	२०७५।०३।२८	माछा	३ के.जी	तियारी जाल	थान-२	३	१	०	०	०	०	०
५	२०७५।०४।०७	अनुमति विना पंक्षी (बकुला मारेको)	बकुलाको मृत अवस्थाको बच्चा ३३ वटा,	फलामको तिर भएको निगालोको भाटा, साईकल,	थान-४, थान-२	६	०	०	०	०	०	०

६	२०७५।०४।२०	अनुमति विना निकुञ्ज प्रवेश गरेको	०	०	०	०	०	०	०	०	०	०	०	०	०	०
७	२०७५।०५।१२	बकुल्ला	७२ (बहत्तर) वटा	७	०	०	०	०	०	०	०	०	०	०	०	०
८	२०७६।०९।१५	माछा	२ के.जी	२	०	०	०	०	०	०	०	०	०	०	०	०
९	२०७६।१०।१६	माछा	४ के.जी	१	३	०	०	०	०	०	०	०	०	०	०	०
१०	२०७६।११।१६	माछा	५ के.जी.	१	०	०	०	०	०	०	०	०	०	०	०	०
११	२०७६।११।१८	माछा	२ के.जी	१	०	०	०	०	०	०	०	०	०	०	०	०
१२	२०७७।५।३०	चित्तल मासु	अनुमानित ७० के.जी., घोषी-२ के.जी.	१७	०	०	०	०	०	०	०	०	०	०	०	०
१३	२०७७।०६।२२	अनुमति विना निकुञ्ज प्रवेश गरेको	०	१	०	०	०	०	०	०	०	०	०	०	०	०
१४	२०७७।०९।१६	वालुवा	बालुवा ३ घ.मि.	२	०	०	०	०	०	०	०	०	०	०	०	०
१५	२०७८।०२।०२	माछा	१.५ के.जी.	२	०	०	०	०	०	०	०	०	०	०	०	०
१६	२०७८।०५।२१	चित्तलको मासु	१० पिस, अन्दाजी ५० ग्राम	१२	०	०	०	०	०	०	०	०	०	०	०	०



१७	२०७८।०७।११	माछा	०	ब्याट्री, माछा राख्ने ड्रम, बोरा, संकलन गर्ने जाल, लठी (बाँसको) करेण्ट लगाउने कन्भर्टर	थान-१, थान-२, थान-१, थान-१, थान-१	१	०	०	०	०	०	०
१८	२०७८।०८।०३	माछा	रौ सहितको चित्तलको मासु ५ (पाँच) के.जी.	कालो भोला, खुर्पा एक, सालको पात पाँच मुठा	थान-१, थान-१	२	०	०	०	०	०	०
१९	२०७८।०८।०६	जरायो	अन्दाजी १० (दश) वर्षको जरायोलाई ठक्कर दिई मारेको	ना. ०३-००१ च ०४९४ नम्बरको पिकअप भ्यान	०	२	०	०	०	०	०	०
२०	२०७९।०१।०५	गैडा	अन्दाजी १०-१२ वर्षको भाले गैडा मृत अवस्थामा भेटिएको	०	०	१	०	०	०	०	०	०
२१	२०७८।०९।१३	माछा	आलो माछा अन्दाजी १५ के.जी., सुकाएको माछा अन्दाजी १० के.जी.	माछा मार्न प्रयोग हुने भुल, माछा सुकाउने आटा, लाईट, लाईटर, चामल एघार के.जी., कालो भोला २ थान, ब्लेड रेजर सहित ११ थान, खुर्पा ५ थान, गुलेली एक थान, कालो कुकुर १ थान	थान-१, थान-१, थान-३, थान-२	६	०	०	०	०	०	०
२२	२०७८।०९।२७	सालको रूख	सालको गोलाई चार वटा	हाते आरा दुई, वन्चरो तिन, डेक्की एक, थाल, खिउरी	थान-२, थान-३, थान-१, थान-२, थान-१	४	०	०	०	०	०	०

२३	२०७८।०९।२५	जरारयो	(जरारयो, चित्तल र बँदिल) को सुकुटी मासु २१ के.जी. ५०० ग्राम , जंगली बाँसको तामा २१ के.जी.	आभी, द्युब, अचाइनो, फलामको चिम्टा, अचानो, फलानको, चित्तलको सिङ्ग, मोटरसाईकल, हेल्मेट,	थान-१, थान-१, थान-१, थान-१, थान-१, थान-१, थान-१, थान-१	३	०	०	०	०	०	०	०
२४	२०७९।०३।०७	सिसौ को काठ	फरक फरक लम्बाई र गोलाई गरेका ६(छ) थान सिसौ काठको गो लिया	आरा, साईकल, डोरी	थान-१, थान-१,	११	०	०	०	०	०	०	०
२५	२०७९।०२।०३	चित्तल	चित्तलको सुकुटी मासु अन्दाजी १.५ के.जी.( दुई वटा कान समेत ), आखेटोपहार सिङ्ग एक थान	घरबाट बरामद भएको	०	७	०	०	०	०	०	०	०
२६	२०७९।०७।२३	सालको काठ	फरक फरक नाप साईजका सालको काठ थान-९	चिनेँ आरा, मोबाईल, गिड्ने आरा, बञ्चरो, टेप	थान-२, थान-१, थान-१, थान-१, थान-१	८	०	०	०	०	०	०	०



आ. व. २०७९.०८० मा फैसला भएका मुद्दा

२०७८।१।१०	अवैध रुपमा बालुवा चोरी निकासी	बालुवा ३ घ.मि.	ट्रयाक्टर, वेल्वा	थान-१, थान-२	५	०	०	०	०	२०७९।०५।१५
२०७४।५।२३	अवैध रुपमा काठ लुकाई छिपाई राखेको	९ वटा सालको काठ (२७.७७ घनफिट)	साईकल	थान-१	२	०	०	०	०	२०७९।०७।२८
२०७८।०८।०३	चित्तलको मासु ओसारपसार गरेको	१८ के.जी.	खुकुरी, बोरा, नाम्लो, बोत्तल, पासो	थान-१, थान-१, थान-१, थान-१, थान-२	१५					२०७९।०८।११
२०७६।०९।१३	मध्यवर्ती क्षेत्रमा विना अनुमति भाले चित्तल काटेर लुकाई छिपाई राखेको ।	चित्तल १ वटा	खुकुरी, चक्कु, दाउ, मो वाइल	थान -१, थान -१ थान-१ थान- १	४	०	०	०	०	२०७९।०४।०५
२०७७।०७।०६	विना ईजाजत सिमलको ख काटी सुइया बनाएको ।	सिमलको ख	बञ्चरो, जाड राखेको भाडा	थान- १ थान-१	३	०	०	०	०	२०७९।०४।०६
२०७७।०३।२९	बँदिल मारेको	बँदिल	फलामे भाला, पासो	थान -१, थान -२	३	०	०	०	०	२०७९।०४।०६
२०७७।०९।२७	अवैध रुपमा चित्तल मारी मासु घरभित्र लुकाई छिपाई राखेको	चित्तल (३० के.जी.)	डेक्की, कराही, स्टीलको बाटा, स्टीलको साबेल	थान -३ थान -१ थान -३	७	०	०	०	०	२०७९।०५।१५
२०७७।३।२९	चित्तल मारी सुकुटी बनाई घरभित्र लुकाई छिपाई राखेको	चित्तल (२.५ के.जी.)	हसियाँ, साइकल, खुकुरी	थान- १, थान -१, थान-१	३	०	०	०	०	२०७९।०५।२६
२०७७।३।२९	बँदिल मारेको	बँदिल (९० के.जी.)			२	०	०	०	०	२०७९।०५।२६

अनुसूची ५(ख)

आ.व. २०७५/०८० मा दायर भएका र फैसला भएका मुद्दाहरूको विवरण

क्र.सं.	मुद्दाको प्रकार	दायित्व सरि आएका मुद्दा संख्या	दायर भएका मुद्दा संख्या	फैसला भएका मुद्दा संख्या	फैसला हुन बाँकी संख्या	कैफियत
१	गैडा सम्बन्धी	१	०	०	१	
२	चित्तल	७	०	४	३	
३	जरायो	२	०	०	२	
४	बँदिल	२	०	२	०	
५	चरा	२	१	०	३	
६	काठ चोरी निकासी	६	१	२	५	
७	अवैध रुपमा माछा मारेको	१०	०	०	१०	
८	ढुङ्गा गिट्टी बालुवा चोरी निकासी	३	०	१	२	
९	अवैध रुपमा निकुञ्ज प्रवेश गरेको	२	२	०	४	
१०	कछुवा	०	०	०	०	
११	अन्य	०	०	१	०	
	जम्मा	३५	४	९	३०	

आ.व अनुसार फैसला हुन बाँकी रहेका मुद्दा संख्याहरू		
क्र.सं	आ.व.	मुद्दा संख्या
१	२०७४/०७५	४
२	२०७५/०७६	३
३	२०७६/०७७	४
४	२०७७/०७८	५
५	२०७८/०७९	१०
६	२०७९/०८०	४
	जम्मा	३०

अनुसूची १०

आ.व. २०७५/०८० मा अवैध क्रियाकलापमा पक्राउ भएकाको विवरण

क्र.सं.	कसूर सँग सम्बन्धित विवरण	महिना अनुसार मानिस पक्राउ भएको विवरण												जम्मा	कैफियत		
		श्रावण	भाद्र	असोज	कार्तिक	मंसिर	पौष	माघ	फाल्गुन	चैत्र	बैशाख	जेष्ठ	असार				
१	रौडा			१										९	१	११	
२	बाघ	०	०	०	०	०	०	०	०	०	०	०	०	०	०	०	
३	काठ	५			१									२		११	
४	बदेल								५							५	
५	चितल				१											१	
६	माछा	८		६	१५	१२	१६	१३						३४	५४	२६१	
७	गिद्धी वालुवा	२				१८										२०	
८	अतिक्रमण	१														१	
९	घाँस दाउरा	७				१८	२२	२८				६			३४	११५	
१०	निउरो	२०	२०	२	०	०	११	०				२२		२६		११०	
११	कुचो काटने																
१२	विना अनुमति रा.नि. प्रवेश गरेको											३६			१७	६०	
१३	चरा मार्ने					३										३	
१४	अन्य वन्यजन्तु, हात्तीको रौ पुच्छर													२		४	
जम्मा		४३	२०	९	१७	५१	५४	४१	९४	४४	८४	७३	७२	७३	७२	६०२	

**अनुसूची ११**  
**मध्यवर्ती क्षेत्र व्यकथापन समितिका पदाधिकारीहरूको नामावली**  
**कार्यकाल : २०७७।४।१४ देखि**

क्र.सं	उपभोक्ता समिति नाम	पद	नाम, थर	कैफियत
१	मध्यवर्ती क्षेत्र व्यवस्थापन समिति एवम् वरण्डाभार उपभोक्ता समिति	अध्यक्ष	श्री प्रकाश ढुंगाना	
२	लोथर उपभोक्ता समिति	अध्यक्ष	श्री मानबहादुर स्याम्बो	
३	खगेन्द्रमल्ली उपभोक्ता समिति	अध्यक्ष	श्री नवराज पाठक	
४	बुढिराप्ती उपभोक्ता समिति	का.अध्यक्ष	श्री प्रेम के.सी	
५	मृगकुञ्ज उपभोक्ता समिति	अध्यक्ष	श्री दुर्गा प्रसाद घिमिरे	
६	पटिहानी उपभोक्ता समिति	अध्यक्ष	श्री शंकर महतो	
७	केरुगां उपभोक्ता समिति	अध्यक्ष	श्री अर्जुन घर्ती	
८	मेघौली उपभोक्ता समिति	अध्यक्ष	श्री मायाराम चौधरी	
९	कालावञ्जर उपभोक्ता समिति	अध्यक्ष	श्री भुपालनाथ कडेल	
१०	पाँच पाण्डव उपभोक्ता समिति	अध्यक्ष	श्री नारायदत्त सापकोटा	
११	रेवा उपभोक्ता समिति	अध्यक्ष	श्री शिवबहादुर कार्की	
१२	अयोध्यापुरी उपभोक्ता समिति	अध्यक्ष	श्री शिवजी गायक	
१३	निर्मलठोरी उपभोक्ता समिति	अध्यक्ष	श्री बालकुमार कनेत	
१४	सिखौली उपभोक्ता समिति	अध्यक्ष	श्री मधुकर मल्ल	
१५	सिसवार उपभोक्ता समिति	अध्यक्ष	श्री नेत्रबहादुर पाण्डे	
१६	लामिचौर उपभोक्ता समिति	अध्यक्ष	श्री वासुदेव पौडेल	
१७	अमलटारी उपभोक्ता समिति	अध्यक्ष	श्री केदार नाथ घिमिरे	
१८	नन्दभाउजु उपभोक्ता समिति	अध्यक्ष	श्री दोमनबहादुर भण्डारी	
१९	गोसाइबाबा उपभोक्ता समिति	अध्यक्ष	श्री विकल थारु	
२०	दाउन्नेदेवी उपभोक्ता समिति	अध्यक्ष	श्री पदमबहादुर वि.क.	
२१	त्रिवेणी उपभोक्ता समिति	अध्यक्ष	श्री धिरज थापा	
२२	वघौडा उपभोक्ता उप-समिति	अध्यक्ष	श्री राम प्रसाद तिवारी	

**अनुसूची १२**  
**मध्यवर्ती क्षेत्रमा निकासी भएको रकमको विवरण**

क्र.सं.	आ.व.	चितवन राष्ट्रिय निकुञ्जले विभिन्न आ.व. मा आर्जन गरेको राजश्व आम्दानी	मध्यवर्ती क्षेत्रमा विभिन्न कार्यक्रम संचालनका लागि प्राप्त भएको बजेट	कैफियत
१	२०५२।०५३	४,६८,७८,३४६।००		
२	२०५३।०५४	४,८२,९०,६६२।००	२,८०,८३२।७५	
३	२०५४।०५५	४,८१,५०,१९२।००	२,४१,४५,३३१।०८	
४	२०५५।०५६	५,४५,४३,७७७।००	२,४०,७५,०९६।३५	
५	२०५६।०५७	५,१५,३७,८६४।००	२,७२,७१,८८८।७९	
६	२०५७।०५८	७,४३,०२,८०१।००	२,८९,७५,५७८।१८	
७	२०५८।०५९	४,१८,८७,४१६।००	३,७१,५१,४००।६९	
८	२०५९।०६०	३,०८,३१,१९९।००	२,०९,४३,७०८।०३	
९	२०६०।०६१	४,००,६०,७७०।००	१,५१,७७,६०६।२५	
१०	२०६१।०६२	२,८०,३३,०१२।००	१,९८,९२,०००।००	
११	२०६२।०६३	३,७९,७९,५३६।००	१,३४,७७,०७१।७७	
१२	२०६३।०६४	४,७७,३२,०९३।००	१,७६,०९,४३२।००	
१३	२०६४।०६५	५,८८,४३,१००।००	२,०४,४३,२१७।८६	
१४	२०६५।०६६	६,२७,५७,५७६।००	४९,६८,७२१।००	
१५	२०६६।०६७	६,१०,१७,६८१।००	-	
१६	२०६७।०६८	८,३१,४५,९३६।००	१,६१,६६,०००।००	
१७	२०६८।०६९	९,९८,९६,१४८।००	२,३१,८८,०००।००	
१८	२०६९।०७०	२१,१५,२१,६७१।००	३,५१,३२,०००।००	
१९	२०७०।०७१	२४,६८,७१,२०१।००	१०,००,००,०००।००	
२०	२०७१।०७२	२४,६२,३७,६५८।००	१०,००,००,०००।००	
२१	२०७२।०७३	११,६८,५३,७०१।००	७,४१,६०,०००।००	
२२	२०७३।०७४	१९,७२,४४,६६७।३२	१०,०५,००,०००।००	
२३	२०७४।०७५	२३,७३,६३,९६३।००	१२,८७,७४,०००।००	
२४	२०७५।०७६	२९,४४,६६,६३९।८३	७,६८,६५,०००।००	
२५	२०७६।०७७	१९,९२,५५,६८१।२०	१२,७७,८१,०००।००	
२६	२०७७।०७८	४,४३,६२,१६६।८०	६,५०,००,०००।००	
२७	२०७८।०७९	११,४९,९७,४१३।३०	२,०१,००,०००।००	
२८	२०७९।०८०	२९,८९,६५,४९५।०१	६,१८,००,०००।००	
	जम्मा	३,१२,४०,२८,३७५।४६	१,१८,३८,७३,८८४।७५	





**अनुसूची-१३ (ख)  
मानव घाईते आ.व. २०७५/०८०**

क्र.सं.	तिव्वटको नाम	घाईतिको नाम	ठेगाना	बैंक खाता नं.	बैंकको नाम	न्यायी सेवा नं	घाईते तथा हकजाहाको नातिकता नं	विफारिस गर्ने संस्था	घटना मिति	कल्य जगलु	उमेर र लिंग	मानवीय क्षति विधिको अनुहार प्राप्त गर्न सको रकम	
												रकम	रकम
१	विना महतो	दैता महतो	शैरानी नगरपालिका ५, चितवन	०६०८९०५१३५१०५१३	कृषि विकास बैंक लि.		२०४४०१६	चितवन	२०७५/०३/१६	मगर	४३ वर्ष पुरुष	२६४४८२	२६४४८२
२	सम्पना पराजुली	सम्पना पराजुली	सुनवल ४ बडागाड	३६८०१०००१६६०१००	रा.वा.बैंक लि.	११५५५९०६४	२१४५२	चितवन	२०७५/०३/२२	मोदी	५३ वर्ष महिला	१५६५३	१५६५३
३	बुढीमाया राणा	बुढीमाया राणा	कावासोती ५ न.प.	०१७००१००८७६२८०००००१	गरिया विकास बैंक लि.	६५४००९६४२	२१४५२	चितवन	२०७५/०३/२२	बदेल	२१ वर्ष महिला	४२४४९	४२४४९
४	मन्जिवा कडेल	मन्जिवा कडेल	कावासोती २ न.प.	३२०१०००३३२८२०१०	रा.वा.बैंक लि.	१३३४२४०४६	३२००१.५९३	चितवन	२०७५/०३/२२	बदेल	४३ वर्ष महिला	१६०७०	१६०७०
५	प्रेम सागर महतो	अन्ना चौधरी	साडी न.पा. १ चितवन	१४६०१००००६६६०१०	रा.वा.बैंक लि.	१३३४२४४४०	३६०५१०९२२१	चितवन	२०७५/०३/१६	गैडा	५० वर्ष पुरुष	१६०५६	१६०५६
६	पट्टा लक्ष्मण चौधरी	पट्टा लक्ष्मण चौधरी	चि.रा.नि.का. चितवन	०४१००२९७९७५०००११	प्रभु बैंक लि.	११०१८१०७०७		चितवन	२०७५/०३/१६	जंगली	४९ वर्ष पुरुष	४४४४३	४४४४३
७	मंगले बोट	मंगले बोट	साडी न.पा. ९ चितवन	०६०८९०३०२७२१००१९	कृषि विकास बैंक लि.	१३३४९३३३४	२६६८	चितवन	२०७५/०३/२१	हाती	४९ वर्ष पुरुष	११२२०	११२२०
८	ने प्रदिप महतो	ने प्रदिप महतो	चि.रा. नि.का. चितवन	०४६०१४६०५१४०००१३	प्रभु बैंक लि.	११०१०७५१०		चितवन	२०७५/०३/२१	हाती	४९ वर्ष पुरुष	५१४४	५१४४
९	भिरन्द्र चौधरी	भिरन्द्र चौधरी	सौराहा चि.रा.नि.का. चितवन	०४१००३३३९१३०००१८	प्रभु बैंक लि.	११०१८१०६३९		चितवन	२०७५/०३/१६	जंगली	३९ वर्ष पुरुष	६२४०	६२४०
१०	इन्द्र बहादुर तमाङ	इन्द्र बहादुर तमाङ	राप्ती नगरपालिका १ चितवन	८१०२१०६६२९०००२१	प्रभु बैंक लि.	६५१०६६३४	५३३.२०६९.२०	चितवन	२०७५/०३/२६	बाघ	४९ वर्ष पुरुष	२०००००	२०००००
११	बकपना देवकोटा	बकपना देवकोटा	चितवन	०२५१०२६६९६६०१२	मिर्मिल बैंक लि.	११२५०६३११		चितवन	२०७५/०३/२६	बाघ	४९ वर्ष महिला	१५६५६४	१५६५६४
१२	प्रेम बहादुर वि.क.	प्रेम बहादुर वि.क.	साडी ९ चितवन	०६०८९०१९६७६००११	कृषि विकास बैंक लि.	१३१९६६७७६	१९६	चितवन	२०७५/०३/१६	बाघ	५६ वर्ष महिला	३४०००	३४०००
१३	पसाङ छिदिङ	पसाङ छिदिङ	रत्ननगर ६ चितवन	०२९००१६६२६४०००००१	कुमारी बैंक लि.	१०६३३४२०५	६०६२	चितवन	२०७५/०३/१०	बाघ	१९३४०६	१९३४०६	१९३४०६
१४	प्रेम बहादुर वि.क.	प्रेम बहादुर वि.क.	रत्ननगर ६ चितवन	०२९००५६६५९८०००००१	कुमारी बैंक लि.	६०६५६०२४	१०९५	चितवन	२०७५/०३/१६	बाघ	२०००००	२०००००	२०००००
१५	माडल कुमा द्यवार	माडल कुमा द्यवार	हाती प्रकान तथा लालिम केन्द्र खोरसार	०४१००२९७९७५०००११	प्रभु बैंक लि.	११०१८१०३४३		चितवन	२०७५/०३/१६	हाती	११९६५	११९६५	११९६५
१६	शुशीला तमाङ	शुशीला तमाङ	कावासोती न.पा. ७ न.प.	०२११४१०३३७३३८०००००१	कामता सेवा विकास बैंक लि.	१३५६५६५१	४४३०	चितवन	२०७५/०३/२६	बदेल	५४ वर्ष पुरुष	५४४०६	५४४०६
१७	देविकता रिजाल	देविकता रिजाल	साडी न.पा. १ चितवन	०२११४१०३३७३३८०००००१	कामता सेवा विकास बैंक लि.	१३५६५६५१	४४३०	चितवन	२०७५/०३/२६	बदेल	५४ वर्ष पुरुष	५४४०६	५४४०६
१८	काल बहादुर श्रेष्ठ	काल बहादुर श्रेष्ठ	साडी न.पा. १ चितवन	२०७७०१०१२३०९९	ल्योबन आइएफई बैंक लि.	१३५६५६५१	४४३०	चितवन	२०७५/०३/२६	बदेल	५४ वर्ष पुरुष	५४४०६	५४४०६
१९	रमलु महतो	रमलु महतो	साडी न.पा. १ चितवन	२१००७०१०१२०७४	ल्योबन आइएफई बैंक लि.	१३५६५६५१	४४३०	चितवन	२०७५/०३/२६	बदेल	५४ वर्ष पुरुष	५४४०६	५४४०६
२०	वालिना गुरुङ	वालिना गुरुङ	साडी न.पा. १ चितवन	०६६७५६१७४६३०००१	एन आइ सी एशिया बैंक लि.	१३५६५६५१	४४३०	चितवन	२०७५/०३/२६	बाघ	महिला ४४ वर्ष	२०००००	२०००००

२२	सुक बहादुर तामाङ	देवकुली ७ न.प.	16301000018504	सिंज्यारस बैंक लि.	१३२५१११०२	३४०४३	डिजिटल वन कार्यालय नवलपुर	२०७९/०८/११	मैठा	पुत्र ३३ बग	२४९२२२	२४९२२२	सहका श्राद्धी
२४	देव बहादुर सुनार	कावासोती ३ नवलपरासी	3200100060791010	रा.वा.बैंक लि.	१३२५१११०५७	३९०८८	लामीचौर	२०७९/०८/१२	मैठा	पुत्र १९ बग	१२२३३८	१२२३३८	सहका श्राद्धी
२५	बुढीमाया राता	कावासोती ५ न.प.	0170010087628000001	सर्पिया विकास बैंक लि.	६१५००९५६२	२३४३२	डिजिटल वन कार्यालय नवलपुर	२०७९/०८/१२	बदेल	महिला ३८ बग	१३३४८८	१३३४८८	सामान्य श्राद्धी
२६	रेशमी मुखर	कावासोती १३ न.प.	1270112100003000	सर्पिया बैंक लि.	१३२५०९९८८०	७७०१०७९९९	लामीचौर	२०७९/०८/१२	मैठा	पुत्र १९ बग	२७२२२	२७२२२	सहका श्राद्धी
२७	बस्ती चौटे	कावासोती ११ न.प.	2130223711300010	प्रभु बैंक लि.	१३२५०९९९१४	४४२८१	लामीचौर	२०७९/०८/१४	मैठा	पुत्र ६२ बग	१७५९००	१७५९००	सहका श्राद्धी
२८	तेरा बहादुर जो पन्त	कावासोती ११ न.प.	55501412872	सिंज्यारस बैंक लि.	१३२५०९९८८९	४२८९१	डिजिटल वन कार्यालय नवलपुर	२०७९/०८/१४	मैठा	पुत्र ६२ बग	१७५७७४	१७५७७४	सहका श्राद्धी
२९	सुकमाया तामाङ	ठोरी गा.पा. ३ पर्सा	1910100003178010	रा.वा.बैंक लि.	१३२५३३७१६	११८६४	निर्मल ठोरी उ.स.	२०७९/०८/१०	भानु	महिला	११७७५४	११७७५४	सहका श्राद्धी
३०	विप लाल तामाङ	ठोरी-३, पर्सा	1910100003177010	रा.वा.बैंक लि.	१३२५३३४४४	९४४२७७२	निर्मल ठोरी उ.स.	२०७९/०८/१०	भानु	पुरुष	९५६४४	९५६४४	सहका श्राद्धी
३१	बुजलाल महतो	भरतपुर म.न.पा. २७ चितवन	150010000552010	रा.वा.बैंक लि.	१३२५०९२३८	२३०३	मेचौली	२०७९/०८/१९	मैठा	पुरुष	८०८५१	८०८५१	सहका श्राद्धी
३२	सुरेन्द्र चौधरी	पञ्चमा वि.रा.नि.का. बसरा हात्सिया	041025750100013	प्रभु बैंक लि.	११२५८६२९९	३६३०१९३	चि.रा.नि.का. बसरा	२०७९/०८/१६	हात्ती	पुरुष	४४६५१	४४६५१	सहका श्राद्धी (देवी पटक श्रेय मारा)
३३	तारा बहादुर आले	बैरहनी न.पा. १३ चितवन	1200666907000017	महापुरुष् बैंक लि.	१३२५६४४०६१	३६३०१९३	बुढीराप्ती उ.स.	२०७९/०८/१५	हात्ती	पुरुष	१४३३८०	१४३३८०	सहका श्राद्धी
३४	निता महतो	बैरहनी न.पा. १३ चितवन	1200667267200017	महापुरुष् बैंक लि.	१३२५०२२७४१	३४०११७१०७७७३	बुढीराप्ती उ.स.	२०७९/०८/१५	हात्ती	महिला	७८७६	७८७६	सामान्य श्राद्धी
३५	राधा कुमारी चौधरी	बैरहनी न.पा. १३ चितवन	1200666907900010	बैरहनी न.पा. १३ चितवन	१३२५६४४०७४	३४०११७१०७७३	बुढीराप्ती उ.स.	२०७९/०८/१६	हात्ती	महिला	१००२१५	१००२१५	सहका श्राद्धी
३६	संजय चौधरी	बैरहनी न.पा. १३ चितवन	0410090247700011	प्रभु बैंक लि.	१९९१०१४३३	१२२५७७३३८	चि.रा.नि.का. बसरा	२०७९/०८/१०	हात्ती	पुरुष	३४०००	३४०००	देवी पटकको उपचार
३७	चम्पा चौटे	भरतपुर म.न.पा. १ चितवन	21141006299000001	रा.वा.बैंक लि.	१३२५०९७८	३४३०१९३	शिवराज उ.स.	२०७९/०८/१७	मैठा	महिला	१७५४०	१७५४०	सामान्य श्राद्धी
३८	मन बहादुर कुमाल	सर्पियाली गा.पा. चितवन	1500100006167010	सर्पियाली गा.पा. चितवन	१३२५०९९१४	३४३०१९३	मेचौली उ.स.	२०७९/०८/१०	मैठा	पुरुष	४४७७४	४४७७४	सामान्य श्राद्धी
३९	दिप मान तामाङ	सर्पियाली गा.पा. चितवन	04106357790015	सिंज्यारस बैंक लि.	११२५३२६३३	१३२५३२६३३	डिजिटल वन कार्यालय नवलपुर	२०७९/०८/१६	भानु	पुरुष	१७५८८२३	१७५८८२३	सामान्य श्राद्धी
४०	सुमानसिंह कुमाल	महाविन्दु ३ ब्रह्मस्थान न.प.	3200100060963010	रा.वा.बैंक लि.	४०८६९	१३२५०९१६२	नवलपुर उ.स.	२०७९/०८/१२	मैठा	पुरुष	२१९२७८	२०००००	सामान्य श्राद्धी
४१	कल्पना देवकोटा	भरतपुर १३ चितवन	2510286186012	सिंज्यारस बैंक लि.	१४०२१०	११२५७७३८	डिजिटल वन कार्यालय नवलपुर	२०७९/०८/१३	बदेल	महिला	१८२२४	१८२२४	देवी पटकको उपचार
४२	लक्ष्मी घर्ती	भिरतपुर १६ चितवन	10815062227	सिंज्यारस बैंक लि.	४४१०३७२२०	१३२५२९६०३	डिजिटल वन कार्यालय नवलपुर	२०७९/०८/१२	मैठा	महिला	४३८१४	४३८१४	सहका श्राद्धी
४३	लक्ष्मी कुमार चौधरी	माडी ९ चितवन	0840124847500011	प्रभु बैंक लि.	१३२५०९८६९	१३२५०९८६९	सोपाल सेक्टर चि.रा.नि.का.	२०८०/०८/१४	हात्ती	२४ बग पुरुष	४१००	४१००	सामान्य श्राद्धी
४४	मनोज कुमार चौधरी	माडी ९ चितवन	0840124847500011	प्रभु बैंक लि.	१३२५०९८६९	१३२५०९८६९	सोपाल सेक्टर चि.रा.नि.का.	२०८०/०८/१४	हात्ती	४४ पुरुष	११८३	११८३	सामान्य श्राद्धी
४५	विरेन्द्र चौधरी	विरेन्द्र चौधरी	0840124847500011	प्रभु बैंक लि.	१३२५०९८६९	१३२५०९८६९	सोपाल सेक्टर चि.रा.नि.का.	२०८०/०८/१४	हात्ती	२७ पुरुष	६७३७०	६७३७०	सहका श्राद्धी
४६	पद्मेशना चौधरी	रत्ननगर ६ चितवन	0840124847500011	प्रभु बैंक लि.	१३२५०९८६९	१३२५०९८६९	सोपाल सेक्टर चि.रा.नि.का.	२०८०/०८/१४	हात्ती	४२ महिला	२१२३८	२१२३८	सहका श्राद्धी
४७	तुल बहादुर श्रेष्ठ	ठोरी-३, पर्सा	21115240801307	नेपाल एसियाई बैंक लि.	१२५६६५४६०	१०९९६६	निर्मल ठोरी उ.स.	२०७९/०८/१५	भानु	३४ पुरुष	१४७५४	१४७५४	सामान्य श्राद्धी
४८	सुक बहादुर पुरेष्ठ	माडी ६, चितवन	1640276259000001	कुमारी बैंक लि.	१३२५४४८८६७	१२८५४४८८६७	रेवा	२०८०/०८/२२	बाघ	४९ पुरुष	१३३००	१३३००	सामान्य श्राद्धी



अनुसूची १३ (ग)

चितवन राष्ट्रिय निकुञ्ज मध्यवर्ती क्षेत्र अन्तर्गत घरगोठ क्षतिको विवरण (आ.व.२०७९/०८०)

क्र.सं.	विवरणको नाम	ठेगाना	जाला नं.	शेकाको नाम	नागरिकता नं.	पाल नं.	उत्प्रेषणका संमिति	घटना मिति	घटनाको विवरण	क्षति जहाँ क्षतबन्धु	माथ गरेको रकम	सिफारिस रकम	वित्तिका अनुसार प्राप्त गर्ने सक्ने रकम	शीर्षक
१	हौर बजार गण्डरी	माडी न.पा. १ चितवन	१४६०/१०००००३२११८	रा.वा. बैंक लि.	६०४	१३१४६०१२	पाँच पाण्डव	२०७६/१०/२०	घर भत्काएको	हाती	१००००	१००००	१००००	
२	पुनः बाइल्लेसाईफ रिपोर्ट प्रालि.	रत्ननगर ७ चितवन	०५७००१००४३५७३	सिगा बैंक लि.		३०००१०१३३	मुकुन्ध	२०७६/१०/२६	घर भत्काएको	हाती	१००००	१००००	१००००	
३	उगा कुमारी थारू	माडी न.पा. ३ चितवन	०५०८६००९११४२४०१२	कृषि विकास बैंक लि.	२४३६	१३१४६०१२२	बसोडा	२०७६/१२/१	घर भत्काएको	हाती	१००००	१००००	१००००	
४	सुबन विवरकमा	माडी न.पा. १ चितवन	१४६०/१०००००२६००१०	रा.वा. बैंक लि.	२००५०३४	१३१४६०१३१	पाँच पाण्डव	२०७६/१२/१६	घर भत्काएको	हाती	१००००	१००००	१००००	
५	गुण्डा चौधरी	सैहरी न.पा. १ चितवन	५७०१३००४१९२१००००००	ज्योति विकास बैंक लि.	४४९	१३३१७७६७	जुडीरानी	२०७६/३/१७	घर भत्काएको	हाती	६०००	६०००	६०००	
६	जित बजार गुरुङ	म.म.न.पा. २३ चितवन	०४६०५०५०२७५१६३	नेपाल इन्भेस्टमेन्ट बैंक लि.	१०६	६०७६१०९१	केरुवा	२०७६/९/३	घर भत्काएको	हाती	१३४००	१००००	१००००	
७	कमल दाई	म.म.न.पा. २२ चितवन	३३०६०११२९०५५२	ग्लोबल आइएमई बैंक लि.	३४३२२२६९४	१३१४६०१३४	केरुवा	२०७६/१०/४	घर भत्काएको	हाती	६०००	६०००	६०००	
८	टक प्रसाद कोइराला	माडी न.पा. ९ चितवन	०५०८६०३०८००००१९	कृषि विकास बैंक लि.	६८१	१२९१०२०७	अयोध्यापुरी	२०७६/९/३१	घर भत्काएको	हाती	१००००	१००००	१००००	
९	सुमन दाई	म.म.न.पा. २२ चितवन	६५०७०१०००३४६७	ग्लोबल आइएमई बैंक लि.	३०७८०४४	१३१४६०१३६	केरुवा	२०७६/१०/४	घर भत्काएको	हाती	१००००	३४००	३४००	
१०	जति साकी	माडी न.पा. ३ चितवन	१४६०/१०००२३१८	ग्लोबल आइएमई बैंक लि.	४५७०	१२९१०२०९६	बसोडा	२०७६/१२/१३	घर भत्काएको	हाती	१००००	१००००	१००००	
११	डुण्डापानी ल्यापाने	भलपुर २४ चितवन	१५००/१००००५०२०१०	नेपाल इन्भेस्टमेन्ट बैंक लि.	९९३	१३१४६०१३७	केरुवा उ.म.	२०७६/१०/२५	घर मति गरेको	हाती	१००००	७०००	७०००	
१२	टिकाराम चौधरी	र.न.पा. ६ चितवन	४२०७१०१०००१९७	ग्लोबल आइएमई बैंक लि.	१७९१	३०३१६८२२	मुकुन्ध उ.म.	२०७६/७/२२	घर भत्काएको	हाती	२००००	१००००	१००००	
१३	सन्तोष रिजाल	र.न.पा. ७ चितवन	५०८२०१६००११७३०१०	कृषि विकास बैंक लि.	४९६०४४	१३१४६०१३३	मुकुन्ध उ.म.	२०७६/७/२२	घर भत्काएको	हाती	१००००	१००००	१००००	
१४	टिकाराम आचार्य	डेरी गा.पा. १ पर्सा	१९१०/१०००००१५७३०१०	रा.वा. बैंक लि.	९९३	१२९१०३३६९	निर्मलढोरी उ.म.	२०७६/९/२३	घर भत्काएको	हाती	६००००	६००००	६००००	
१५	रामबहादुर कोइराला	डेरी २ पर्सा	१९१०/१०००००३०७७०१०	रा.वा. बैंक लि.	१०७०२	१३३२८७६९	निर्मलढोरी उ.म.	२०७६/१०/१	घर भत्काएको	हाती	२००००	६००००	६००००	
१६	अगनाथ आचार्य	म.म.न.पा. २६ चितवन	१९१०/१०००००३०७७०१०	रा.वा. बैंक लि.	४९६०४४	१३१४६०१३३	मेची	२०७६/९/२	घर भत्काएको	हाती	२००००	९०००	९०००	
१७	भरत शौमन	म.म.न.पा. २६ चितवन	१५००/१०००००५६७१०००	रा.वा. बैंक लि.	२४६७०००४४	१३१४६०१३३	मेची	२०७६/९/२	घर भत्काएको	हाती	२००००	३४००	३४००	
१८	सुभास परियार	माडी १ चितवन	१४६०/१००००००८४३०१०	रा.वा. बैंक लि.	१०३०६२	१३१४६०१३६	पाँच पाण्डव	२०७६/१०/१०	घर भत्काएको	हाती	२००००	१००००	१००००	
१९	सुबन विवरकमा	माडी १ चितवन	१४६०/१०००००५२७१०	रा.वा. बैंक लि.	२००५०३४	१३१४६०१३६	पाँच पाण्डव	२०७६/१०/११	घर भत्काएको	हाती	७०००	७०००	७०००	
२०	सर्वान्न डुंग	माडी ९ चितवन	२१००१०१०००६६२०	ग्लोबल आइएमई बैंक लि.	२२२९०४३	६१६१६०७६	अयोध्यापुरी	२०७६/११/२७	घर भत्काएको	हाती	४०००	४०००	४०००	
२१	रामचन्द्र ओधिकारी	र.न.पा. ६ चितवन	४१००२६७२६०००१८	प्रभु बैंक लि.	१३४१	३००४२६३००	मुकुन्ध	२०७६/६/२४	पाल र पशुल भत्काएको	हाती	१००००	१००००	१००००	
२२	सुबन महताे	र.न.पा. ६ चितवन	२९०१२७१३४६००००१	कुमारी बैंक लि.	१२९१	३०१४३२०४	मुकुन्ध	२०७६/१०/७	गेठ भत्काएको	हाती	३०००	३०००	३०००	
२३	हौर प्रसाद साकोटा	र.न.पा. ६ चितवन	२९०११७१६४६००००१	कुमारी बैंक लि.	१९१४	३०४०४६९१	मुकुन्ध	२०७६/१०/१७	घर भत्काएको	हाती	३०००	३०००	३०००	
२४	विष्णुप्रसाद तिमिल्सिना	डेरी गा.पा. १ पर्सा	१९१०/१००००१०४४०१०	रा.वा. बैंक लि.	६८६३	१३३१७६९६६	निर्मलढोरी उ.म.	२०७६/१०/१७	घर भत्काएको	हाती	३०००	३०००	३०००	
२५	वडी बजार रिजाल	डेरी गा.पा. २ पर्सा	१२५०/१०००००३९९०१०	रा.वा. बैंक लि.	३६४७	१३३१७६९६६	निर्मलढोरी उ.म.	२०७६/१०/११	घर भत्काएको	हाती	२४०००	१००००	१००००	
२६	सोमप्रा सामाज	डेरी गा.पा. २ पर्सा	१९१०/१००००००२९११०	रा.वा. बैंक लि.	३४०८१.६९.०४६२४	१३३१७६९६६	निर्मलढोरी उ.म.	२०७६/११/९	घर भत्काएको	हाती	२००००	१००००	१००००	
२७	दिपेन्द्र कुमार काकी	डेरी गा.पा. २ पर्सा	१९१०/१००००००६७२०१०	रा.वा. बैंक लि.	१०१४५	३०४३१४०७	निर्मलढोरी उ.म.	२०७६/१०/१०	घर भत्काएको	हाती	१००००	१००००	१००००	

अनसूची १३ (घ)

चितवन राष्ट्रिय निकुञ्ज मध्यवर्ती क्षेत्र अन्तर्गत भण्डारण गरेको अन्नक्षतिको विवरण आ.व. २०७५/०८०

सि.नं.	निवेदकको नाम	ठेगाना	छाता नं.	बैंकको नाम	उपयोगिता समिति	घटना मिति	घटनाको विवरण	क्षति गर्ने वस्तुवस्तु	मान गरेको रकम	सिकारिस रकम	निर्देशिका अनुसार प्राप्त गर्न सक्ने रकम	कैफियत
१	भिम प्रसाद सुवेदी	भरतपुर, म.न.पा.२३ चितवन	०४६०५०६०२७४६५४	नेपाल इन्फोटेक बैंक लि.	केडा उ.क.	२०७५/१०/११	भण्डारण गरेको धान क्षति गरेको	हाती	५०००	६००००	६००००	
२	मिनराज वास्तीला	भरतपुर, २४ चितवन	४६०५०५०२५८६१६	नेपाल इन्फोटेक बैंक लि.	केडा उ.क.	२०७५/१०/२५	भण्डारण गरेको धान क्षति गरेको	हाती	७०००	६००००	६००००	
३	खेमलाल विश्वकर्मा	माडी न.पा. १ चितवन	१३१०१०००१९२९२०१०	राष्ट्रिय वाणिज्य बैंक लि.	पंच पाण्डव उ.क.	२०७५/१०/२९	गोदाम भत्कार भण्डारण गरेको धान, खाद्यान्न दानाहरु खाने झिर्लने गरेको ।	हाती	१००००	५००००	५००००	
४	पावती कुमाल	भरतपुर, म.न.पा.२७ चितवन	१५००१००००५४९८०१०	राष्ट्रिय वाणिज्य बैंक लि.	मेथली	२०७५/१०/३०	भण्डारण गरेको धान, चामल क्षति गरेको	हाती	१००००	५००००	५००००	
५	सुकराम कुमाल	भरतपुर, म.न.पा.२७ चितवन	१५००१००००२८३७०१०	राष्ट्रिय वाणिज्य बैंक लि.	मेथली	२०७५/१०/३०	भण्डारण गरेको धान, चामल क्षति गरेको	हाती	१००००	५००००	५००००	
६	लिल कुमारी गुरुङ	भरतपुर, म.न.पा.२७ चितवन	१५००१००००५४९८०१०	राष्ट्रिय वाणिज्य बैंक लि.	मेथली	२०७५/१०/३०	भण्डारण गरेको धान, चामल क्षति गरेको	हाती	१००००	५००००	५००००	
७	राधिका लामिछाने	र.न.पा.६ चितवन	२९००१६८७१२००००१	कुमारी बैंक लि.	मुफ्फज	२०७५/१०/२३	भण्डारण गरेको ३ बोरा सामा धान खाएको ।	हाती	६०००	६००००	६००००	
८	यादव कुमारी पाण्डे	चैतनी, न.पा. १३ चितवन	००७०२६३७००००१७	हिमालयन बैंक लि.	मुढीपल्लव.क.	२०७५/१०/१४	भण्डारण गरेको धान क्षति	हाती	१२०००	५००००	५००००	
९	निलकण्ठ भट्टराई	माडी, न.पा.७	१३०७०१००००४०६२	स्नेहल अग्रएण्ड बैंक लि.	रवा	२०७५/१२/२७	मकैवाली क्षति	गैडा	५०००	५००००	५००००	
१०	नारायण प्रसाद चौडेल	माडी, न.पा.१	१४६०१०००००२५१०१०	रा.वा.बैंक लि.	पंच पाण्डव	२०७५/११/१५	गहुँवाली क्षति	गैडा	१००००	७००००	७००००	
११	सन्तोष प्रसाद बोट	माडी, न.पा.१	१४६०१०००००३२०१०	रा.वा.बैंक लि.	पंच पाण्डव	२०७५/११/२३	मसुरोवाली क्षति	गैडा	१५०००	५०००	५०००	
१२	प्रेम प्रसाद ढकाल	माडी, न.पा.२	१३०७०१००००२२५२	स्नेहल अग्रएण्ड बैंक लि.	पंच पाण्डव	२०७५/११/११	मसुरोवाली क्षति	गैडा	८०००	९०००	९०००	
१३	विहारी प्रसाद बोट	म.न.पा.६ चितवन	१३०७०१००००८६०४	स्नेहल अग्रएण्ड बैंक लि.	पंच पाण्डव	२०७५/१०/२८	गहुँवाली क्षति	गैडा	७०००	६०००	६०००	
१४	नवराज ढुङ्गाना	विनयी विनयी गा.पा.६	३०९०००१०३६१०	रा.वा.बैंक लि.	दिपेशी	२०७५/१०/२८	उखुवाली क्षति	गैडा	७०००	७०००	७०००	
१५	खड्ग प्रसाद चौडेल	ठाँरी ३, पर्सा	१९१०१०००००५९००११८	रा.वा.बैंक लि.	निजिहोरी	२०७५/१२/१५	धानवाली क्षति	हाती	२००००	८०००	८०००	
१६	राजाराम तिमिल्सीना	माडी, न.पा.८	१३०७०१००००१९०६	स्नेहल अग्रएण्ड बैंक लि.	अध्यापुरी	२०७५/१२/२८	धानवाली क्षति	गैडा	१६०००	८०००	८०००	
१७	राज कुमार अधिकारी (अधिकारी एकेडम पशु फर्म)	विनयी विनयी ६	३०९०१०००००४५७००१	रा.वा.बैंक लि.	दिपेशी	२०७५/१४/१९	मकैवाली क्षति	बदेल	२००००	५०००	५०००	
१८	अमिसा थापा	विनयी विनयी ६	३०९०१००००००५१०१०	रा.वा.बैंक लि.	दिपेशी	२०७५/१४/१९	मकैवाली क्षति	बदेल	२००००	६०००	६०००	
१९	विष्णु माया ढुङ्गाना	विनयी विनयी ६	३०९०१००००२३५८०१०	रा.वा.बैंक लि.	दिपेशी	२०७५/१४/१७	मकैवाली क्षति	बदेल	२००००	५०००	५०००	
२०	केशव राज ढुङ्गाना	विनयी विनयी ६	३०९०१००००२३५८०१०	रा.वा.बैंक लि.	दिपेशी	२०७५/१४/१६	मकैवाली क्षति	बदेल	१००००	५०००	५०००	
२१	रुक्मिणी देवी सापकोटा	माडी, न.पा.७	१३०२०१००००००५५३	स्नेहल अग्रएण्ड बैंक लि.	रवा	२०७५/१३/२०	धानवाली क्षति	गैडा	८०००	८०००	८०००	

२०	खगोन्द्र प्रसाद सापकोटा	माडी न.पा.७	०५०८८००९१०२९५०१४	कृषि विकास बैंक लि.	साहित्य डेवलपमेन्ट बैंक लि.	रसा	२०७९/१३/२०	घातबाली क्षति	रौंढा	८०००	१४००	१४००
२१	राज कुमार लि.क.	गैडाकोट न.पा.१७	०१३०१२०००४६८२४०००००१	साहित्य डेवलपमेन्ट बैंक लि.	साहित्य डेवलपमेन्ट बैंक लि.	सिक्ली	२०७९/१२/२३	मकैबाली क्षति	बदेल	१२०००	१४००	१४००
२२	रवि प्रसाद आचार्य	गैडाकोट न.पा.१३	०९६१४१००५६४०६३०००००१	कामना सेवा विकास बैंक लि.	कामना सेवा विकास बैंक लि.	सिक्ली	२०७८/१०/१४	गहुँबाली क्षति	गैंढा	७५००	७५००	७५००
२३	पदम बहादुर न्यौपाने	बैहती न.पा.३	०५०९१०११६३२७०१०	कृषि विकास बैंक लि.	कृषि विकास बैंक लि.	दुईपल्लो	२०७९/२/१४	घातबाली क्षति	हाती	१००००	७५००	७५००
२४	निमनाथ पौडेल	बैहती न.पा.३	०५०९१०११५९०५१४०१३	कृषि विकास बैंक लि.	कृषि विकास बैंक लि.	दुईपल्लो	२०७९/२/१४	घातबाली क्षति	हाती	७५००	७५००	७५००
२५	तारादेवी लामिछाने	रत्ननगर ९	१२९००५००३५९५१	सेवा बैंक लि.	सेवा बैंक लि.	मुपकूज	२०७९/३/१९	घातको बिउ क्षति गरेको	गैंढा	८०००	७५००	७५००
२६	निर्मला परियार	रत्ननगर ६	०२९०१३९९६८६००००००१	कुमारी बैंक लि.	कुमारी बैंक लि.	मुपकूज	२०७९/२/१०	मकैबाली क्षति	गैंढा	१२०००	८०००	८०००
२७	खमा राज कंडेल	गैडाकोट न.पा.१६	०१३०१२००३९६०३००००००१	साहित्य डेवलपमेन्ट बैंक लि.	साहित्य डेवलपमेन्ट बैंक लि.	सिक्ली	२०७९/१२/१०	मकैबाली क्षति	गैंढा	१२०००	८०००	८०००
२८	जयश्वर पौडेल	माडी २ बैरवपुर	१३३०७०१०१११६४३	स्वोचल अडवण्ड बैंक लि.	स्वोचल अडवण्ड बैंक लि.	पंच पाकड उ.म.	२०७८/१२/१४	गहुँबाली क्षति गरेको	गैंढा	६४००	८०००	८०००
२९	राजकुमार पाठक	माडी १ बैरवपुर	१३३०७०१०००६०६३५	स्वोचल अडवण्ड बैंक लि.	स्वोचल अडवण्ड बैंक लि.	पंच पाकड उ.म.	२०७८/१२/१९	गहुँबाली क्षति गरेको	गैंढा	१२०००	७५००	७५००
३०	बुद्ध पाठक	माडी १ बैरवपुर	१३३०८०१००००२९७	स्वोचल अडवण्ड बैंक लि.	स्वोचल अडवण्ड बैंक लि.	पंच पाकड उ.म.	२०७८/१२/१०	गहुँबाली क्षति गरेको	गैंढा	६०००	८०००	८०००
३१	सुर्य प्रसाद भुसाल	माडी २ बैरवपुर	१३३०७०१०००५६४२	स्वोचल अडवण्ड बैंक लि.	स्वोचल अडवण्ड बैंक लि.	पंच पाकड उ.म.	२०७८/१२/१०	गहुँबाली क्षति गरेको	गैंढा	११०००	१४००	१४००
३२	जगतराज पौडेल	माडी २ बैरवपुर	१३३०७०१०००५२१४	स्वोचल अडवण्ड बैंक लि.	स्वोचल अडवण्ड बैंक लि.	पंच पाकड उ.म.	२०७८/१२/२०	गहुँबाली क्षति गरेको	गैंढा	८४००	१४००	१४००
३३	रामचन्द्र महतो	माडी १ गडी	१३३०७०१०००५५५७	स्वोचल अडवण्ड बैंक लि.	स्वोचल अडवण्ड बैंक लि.	पंच पाकड उ.म.	२०७८/१२/२०	तोरी बाली क्षति	गैंढा	१००००	१०००	१०००
३४	रामचन्द्र महतो	माडी न.पा.१	३६३६५२४३००१६९०१०	माछापुच्छ्रे बैंक लि.	माछापुच्छ्रे बैंक लि.	पंच पाकड उ.म.	२०७८/१२/२१	तोरी बाली क्षति	गैंढा	१००००	८०००	८०००
३५	बासुराम पौडेल उपाध्याय	माडी ५ नाा पिपरीया	१३३०७०१०००६६३५	स्वोचल अडवण्ड बैंक लि.	स्वोचल अडवण्ड बैंक लि.	बगौडा उ.म.	२०७९/२/१७	घातबाली क्षति	गैंढा	२००००	८०००	८०००
३६	नन्दबाल भट्टराई	माडी ६ कल्याणपुर	१३३०२०१००००१६३	स्वोचल अडवण्ड बैंक लि.	स्वोचल अडवण्ड बैंक लि.	रसा उ.म.	२०७९/२/१४	घातबाली क्षति	गैंढा	९०००	३०००	३०००
३७	पदमपापानी पौडेल	माडी ६ कल्याणपुर	१३३०७०१०००२८५०	स्वोचल अडवण्ड बैंक लि.	स्वोचल अडवण्ड बैंक लि.	रसा उ.म.	२०७९/२/१६	मकैबाली क्षति	बदेल	४०००	८०००	८०००
३८	मेघनाथ उपाध्याय	माडी ६ कल्याणपुर	००८०००१४५१०९	एनसिटी बैंक लि.	एनसिटी बैंक लि.	रसा उ.म.	२०७९/२/२२	मकैबाली क्षति	बदेल	४०००	८०००	८०००
३९	लिलाधर पौडेल	माडी ६ कल्याणपुर	००८००००३९००१२	एनसिटी बैंक लि.	एनसिटी बैंक लि.	रसा उ.म.	२०७९/२/२३	मकैबाली क्षति	बदेल	१००००	९०००	९०००
४०	पवित्रा देवि सापकोटा	भरतपुर म.न.पा.२२	१३३०७०१०००१४०१	स्वोचल अडवण्ड बैंक लि.	स्वोचल अडवण्ड बैंक लि.	रसा उ.म.	२०७९/२/१४	मकैबाली क्षति	बदेल	४०००	६०००	६०००
४१	रञ्जना तामाङ (सदाबहार गार्ड फार्म)	भरतपुर म.न.पा.२२	०७९०००२६६१८५	सेन्ट्री बैंक लि.	सेन्ट्री बैंक लि.	पिक्ली	२०७८/१०/२०	गहुँबाली क्षति गरेको	गैंढा	११७००	३०००	३०००
४२	कृष्णमाया पौडेल	माडी न.पा.२	१३३०७०१०००७९०९	स्वोचल अडवण्ड बैंक लि.	स्वोचल अडवण्ड बैंक लि.	पंच पाकड उ.म.	२०७९/४/२२	घातबाली क्षति	गैंढा	७३००	९०००	९०००
४३	बाल कृष्ण ठकाल	माडी न.पा.२	१३३०७०१०००८८११	स्वोचल अडवण्ड बैंक लि.	स्वोचल अडवण्ड बैंक लि.	पंच पाकड उ.म.	२०७९/४/१६	घातबाली क्षति	गैंढा	७५००	९०००	९०००
४४	भोजनी महतो	माडी न.पा.१	४६०१०००००२१९०१०	रा.बा. बैंक लि.	रा.बा. बैंक लि.	पंच पाकड उ.म.	२०७९/४/२२	घातबाली क्षति	गैंढा	६८००	९०००	९०००
४५	रिता कुमारी महतो	माडी न.पा.२	१३३०७०१०००४०३०	स्वोचल अडवण्ड बैंक लि.	स्वोचल अडवण्ड बैंक लि.	पंच पाकड उ.म.	२०७९/४/१८	घातबाली क्षति	गैंढा	६४००	१००००	१००००
४६	आनन्द पाणी चौतौ	माडी न.पा.२	१३३०७०१०००४३७८	स्वोचल अडवण्ड बैंक लि.	स्वोचल अडवण्ड बैंक लि.	पंच पाकड उ.म.	२०७९/४/१७	घातबाली क्षति	गैंढा	७८००	७४००	७४००
४७	फुलकुमारी महतो थरुली	माडी न.पा.१	१४६०१०००००५१००१०	रा.बा. बैंक लि.	रा.बा. बैंक लि.	पंच पाकड उ.म.	२०७९/४/१६	घातबाली क्षति	गैंढा	८४००	८४००	८४००
४८	सिताराम महतो	भ.म.न.पा.१	३३५०१००००२९५१०१०	स्वोचल अडवण्ड बैंक लि.	स्वोचल अडवण्ड बैंक लि.	पंच पाकड उ.म.	२०७९/३/२०	घातबाली क्षति	गैंढा	७४००	७४००	७४००
४९	अतिता मश्राङ्गणी मगर	भ.म.न.पा. २७	५०८०००९१३१०९०१७	रा.बा. बैंक लि.	रा.बा. बैंक लि.	भोजनी उ.म.	२०७९/४/४	घातबाली क्षति	गैंढा	७५००	७४००	७४००
५०	सुमित्रा आचार्य	माडी ८	५०८०००९१३१०९०१७	कृषि विकास बैंक लि.	कृषि विकास बैंक लि.	ओझारपुरी उ.म.	२०७८/१२/१०	गहुँबाली क्षति गरेको	गैंढा	१६०००	८४००	८४००
५१	राजाराम तिम्लिस्ता	माडी ८ काठिपुर	१३३०७०१०००१९०६	स्वोचल अडवण्ड बैंक लि.	स्वोचल अडवण्ड बैंक लि.	ओझारपुरी उ.म.	२०७८/१२/१८	गहुँबाली क्षति गरेको	गैंढा	१८०००	८४००	८४००
५२	जंग बहादुर खड्का	माडी ८ खरकटा	०५०८८००५०८९९५०१०३	कृषि विकास बैंक लि.	कृषि विकास बैंक लि.	ओझारपुरी उ.म.	२०७८/१२/१०	गहुँबाली क्षति गरेको	गैंढा	१००००	८४००	८४००
५३	इन्द्रबहादुर पौडेल	माडी ८ काठिपुर	०५०८८०१३६७३२००१८	कृषि विकास बैंक लि.	कृषि विकास बैंक लि.	ओझारपुरी उ.म.	२०७८/१२/१८	गहुँबाली क्षति गरेको	गैंढा	१९०००	९०००	९०००





८९	सरला अधिकारी	माडी ९	०५०८८००९११५३९०१४	कृषि विकास बैंक लि.	कृषि विकास बैंक लि.	ओड्यापुरी उ.स.	२०७८-११-१३	गैडा	१००००	८७००	८७००
९०	हस्ता बहादुर रेग्मी	माडी ८	१६४०१२८४४९३००००१	कुमारी बैंक लि.	कुमारी बैंक लि.	ओड्यापुरी उ.स.	२०७८-११-१९	गैडा	१४०००	८७००	८७००
९१	सावित्री अधिकारी	माडी ८	०५०८८००९११४९८०१७	कृषि विकास बैंक लि.	कृषि विकास बैंक लि.	ओड्यापुरी उ.स.	२०७८-११-१९	गैडा	१२०००	८२००	८२००
९२	मोहन बहादुर अधिकारी	माडी ८	१३०७०१०००८०८३९०	ग्लोबल अडवण्ड बैंक लि.	ग्लोबल अडवण्ड बैंक लि.	ओड्यापुरी उ.स.	२०७८-११-१९	गैडा	८०००	७९००	७९००
९३	राम बहादुर भुजेल	माडी ७	०५०८८००३०२६०१६०११	कृषि विकास बैंक लि.	कृषि विकास बैंक लि.	ओड्यापुरी उ.स.	२०७९-१३-१७	बदेल	२४०००	२४००	२४००
९४	राम कुमारी श्रेष्ठ	माडी ८	१३१०१०००३३९७००१०	रा.बा. बैंक लि.	रा.बा. बैंक लि.	ओड्यापुरी उ.स.	२०७९-१३-१७	हात्ती	६०००	६१००	६१००
९५	माधव प्रसाद अधिकारी	र.न.पा. ६	००७२०५२४७९००१	विमान विकास बैंक लि.	विमान विकास बैंक लि.	मुफ्कन उ.स.	२०७८-१२-१४	गैडा	१४०००	४४००	४४००
९६	सुयनाथ अधिकारी	माडी न.पा. २	१३०७०१०००३३९७००१०	ग्लोबल अडवण्ड बैंक लि.	ग्लोबल अडवण्ड बैंक लि.	पंच पावडा उ.स.	२०७८-११-१७	गैडा	१००००	७४००	७४००
९७	रुद्रहरी बुढाना	र.न.पा. ३	०५०८८००३६२२६९८०११	कृषि विकास बैंक लि.	कृषि विकास बैंक लि.	मुफ्कन उ.स.	२०७८-११-१४	जंगली हात्ती	४००००	७४००	७४००
९८	रामशरण स्याहंती	थाके गा.पा.१०	१७९००००००१६९१३	एनसिबि बैंक लि.	एनसिबि बैंक लि.	दिकन वन का.आडिङ	२०७९-१४-१९	बदेल	११३७००	७०००	७०००
९९	गौतम पौडेल	थाके गा.पा.१०	००२०००१६६३८५	सेन्चुरी बैंक लि.	सेन्चुरी बैंक लि.	दिकन वन का.आडिङ	२०७९-१४-१९	बदेल	४४०००	८०००	८०००
१००	उपेश विडारी	थाके गा.पा.१०	३३८७९०३६७२५९०१	एनवाइटी फीच्युअर बैंक लि.	एनवाइटी फीच्युअर बैंक लि.	दिकन वन का.आडिङ	२०७९-१४-१४	बदेल	४४४४९	८०००	८०००
१०१	सुप तामाङ (सुप एगो फर्म)	थाके गा.पा.१०	०२२७९०१६२७२७२०१८	कृषि विकास बैंक लि.	कृषि विकास बैंक लि.	दिकन वन का.आडिङ	२०७९-१४-१८	बदेल	२२४००	७६००	७६००
१०२	पदम बहादुर (नेपाल बहुउद्येयि कृषि फर्म)	थाके गा.पा.१०	०२२७९०१३२८२१३०२१	कृषि विकास बैंक लि.	कृषि विकास बैंक लि.	दिकन वन का.आडिङ	२०७९-१४-२२	बदेल	३३७४०	७६००	७६००
१०३	योगमाया (कुंजर एच.के कृषि तथा पशुप्रेमी फर्म)	थाके गा.पा.१०	११५२१६००४०९५०००००१	सुविनायक विकास बैंक लि.	सुविनायक विकास बैंक लि.	दिकन वन का.आडिङ	२०७९-१४-१८	बदेल	२२७७४	९०००	९०००
१०४	रामजी प्रसाद पौडेल	थाके गा.पा.१०	००२००२०००१३१०८९	सेन्चुरी बैंक लि.	सेन्चुरी बैंक लि.	दिकन वन का.आडिङ	२०७९-१४-१९	बदेल	४४०००	६०००	६०००
१०५	नवराज विडारी	थाके गा.पा.१०	१४३०१०००१२६३८०१०	रा.बा. बैंक लि.	रा.बा. बैंक लि.	दिकन वन का.आडिङ	२०७९-१४-१५	बदेल	२२७७४	७०००	७०००
१०६	राम बहादुर बुढायोकी	थाके गा.पा.१०	०८००२१०१४०७०००१८	प्रभु बैंक लि.	प्रभु बैंक लि.	दिकन वन का.आडिङ	२०७९-१४-१३	बदेल	२२७७४	६०००	६०००
१०७	बन्दी बहादुर बास्कोटा	थाके गा.पा.१०	०८०००६१४९२४०००१८	प्रभु बैंक लि.	प्रभु बैंक लि.	दिकन वन का.आडिङ	२०७९-१४-१७	बदेल	६८२२०	४०००	४०००
१०८	विष्णु प्रसाद बास्कोटा	थाके गा.पा.१०	१६३५७१५९६५०६०९००१	एनवाइटी फीच्युअर बैंक लि.	एनवाइटी फीच्युअर बैंक लि.	दिकन वन का.आडिङ	२०७९-१४-११	बदेल	२२७७४	४०००	४०००
१०९	महेश पौडेल	थाके गा.पा.१०	००९१६१३५८१६	सि ४९९ बैंक लि.	सि ४९९ बैंक लि.	दिकन वन का.आडिङ	२०७९-१४-१७	बदेल	२२७७४	१००००	१००००
११०	उमेश पौडेल	थाके गा.पा.१०	०८०००६१४५४९८०००११	प्रभु बैंक लि.	प्रभु बैंक लि.	दिकन वन का.आडिङ	२०७९-१४-१३	बदेल	२२७७४	६४००	६४००
१११	दशरथ श्रेष्ठ	थाके गा.पा.१०	००२०००१६४३८५	सेन्चुरी बैंक लि.	सेन्चुरी बैंक लि.	दिकन वन का.आडिङ	२०७९-१४-१३	बदेल	२२७७४	६०००	६०००
११२	सुप प्रसाद अधिकारी	माडी न.पा.७	१६४०१०१८२६५००००१	कुमारी बैंक लि.	कुमारी बैंक लि.	रा	२०७८-१०-२९	गैडा	६०००	६०००	६०००
११३	माधवराज बास्कोटा	थाके गा.पा.१०	०८०००६१४३७२०००११	प्रभु बैंक लि.	प्रभु बैंक लि.	दिकन वन का.आडिङ	२०७९-१४-१५	बदेल	३३७४०	६०००	६०००
११४	प्रदिपराज श्रेष्ठ	भ.म.न.पा. २४	१३१०१०००३४७७७०१०	रा.बा. बैंक लि.	रा.बा. बैंक लि.	केरुवा उ.स.	२०७९-११-४	बदेल	८४०००	४०००	४०००
११५	कृष्ण बहादुर गोदार	भ.म.न.पा. २४	१५००१०००००२४००१०२	रा.बा. बैंक लि.	रा.बा. बैंक लि.	केरुवा उ.स.	२०७८-१२-१५	बदेल	४००००	४०००	४०००
११६	राम बहादुर गोदार	भ.म.न.पा. २४	१३१०१०००२३४०३०१०	रा.बा. बैंक लि.	रा.बा. बैंक लि.	केरुवा उ.स.	२०७८-१२-२०	बदेल	६००००	६०००	६०००
११७	तारदेवी खनाल	भ.म.न.पा. २४	१५००१०००००१००११८	रा.बा. बैंक लि.	रा.बा. बैंक लि.	केरुवा उ.स.	२०७८-१२-१७	बदेल	४००००	७६००	७६००
११८	एक बहादुर गोदार	भ.म.न.पा. २४	१५००१००००४५६३०१०	रा.बा. बैंक लि.	रा.बा. बैंक लि.	केरुवा उ.स.	२०७८-१२-१६	बदेल	४००००	८०००	८०००
११९	लोकराज शर्मा	भ.म.न.पा. २३	०१३०६०५००००६२६९	नेपाल इन्भेस्टमेन्ट बैंक लि.	नेपाल इन्भेस्टमेन्ट बैंक लि.	केरुवा उ.स.	२०७८-११-२४	गैडा	९००००	८०००	८०००
१२०	राधा देवी श्रेष्ठ	भ.म.न.पा. २४	१९०७१०१०११४१२७	ग्लोबल अडवण्ड बैंक लि.	ग्लोबल अडवण्ड बैंक लि.	केरुवा उ.स.	२०७८-११-१५	गैडा	९००००	७६००	७६००
१२१	कुल बहादुर बस्नेत	भ.म.न.पा. २३	०३१०६१२०२६१६७	नेपाल इन्भेस्टमेन्ट बैंक लि.	नेपाल इन्भेस्टमेन्ट बैंक लि.	केरुवा उ.स.	२०७८-११-१४	गैडा	३०००००	७६००	७६००

१२२	सुकदेव शहुराई	म.म.न.पा. २३	०४६०५०५०२५५४३४	नेपाल इन्फोटेकप्राईवेट लि.	केका ड.क.	२०७८/११/११	गढुवाली अति गरेको	गैडा	६४००१०	४०००	४०००
१२३	सुधा अधिकारी	म.म.न.पा. २३	*०१३०५०५००४३७५५	नेपाल इन्फोटेकप्राईवेट लि.	केका ड.क.	२०७८/१०/२३	तेरीवाली अति गरेको	बदेल	४०००१०	४०००	४०००
१२४	सिंह बहादुर थापा	चितवन वि.के.पी. ६, न.पा	३०८०१०००००३२८०१०	रा.वा.बैक लि.	विक्रमी ड.क.	२०७९/६/१६ र १७ गते सम्म	धामवाली अति गरेको	बदेल	७०००१०	६४००	६४००
१२५	श्रीकांत पोखेल	कानासोती ७	३२००१०००५९९६६००१०	रा.वा.बैक लि.	सामोचौर	२०७९/६/२२ दे खि २६ सम्म	धामवाली अति गरेको	बदेल	८४००१०	६४००	६४००
१२६	चन्द्र बहादुर पौतम	गैडाकोट १० न.पा.	००८४०००५५६०	सम्मि बैक लि.	सिम्ली	२०७९/१२/१८	धामवाली अति गरेको	गैडा	१४०२४०	४४००	४४००
१२७	धन बहादुर महतो	गैडाकोट १२ न.पा.	*१८००००००००९६०१	नेपाल ग्रैडिड एण्ड कमर्स बैक.	सिम्ली	२०७९/१२/१८	धामवाली अति गरेको	गैडा	१०००१०	१००००	१००००
१२८	अमर कुमार श्रेष्ठ	गैडाकोट १० न.पा.	१९४१६२४००३१०५८	नेपाल एस्सिफाई बैक लि.	सिम्ली	२०७९/१२/२० गते सम्म	धामवाली अति गरेको	गैडा	१०००१०	१००००	१००००
१२९	धनलाल सुवेदी	गैडाकोट १३ न.पा.	९६१४१००५६६२८००००००१	कामना सेवा विकास बैक लि.	सिम्ली	२०७९/१२/२६	धामवाली अति गरेको	गैडा	१०००१०	१००००	१००००
१३०	मनरुपा पौतम	गैडाकोट १३ न.पा.	१८०००००००२९०४१२	नेपाल ग्रैडिड एण्ड कमर्स बैक.	सिम्ली	२०७९/१२/२६	धामवाली अति गरेको	गैडा	७०००	७०००	७०००
१३१	विष्णु बहादुर घर्ती	गैडाकोट १६ न.पा.	३१३०१०००००९९९०१०	रा.वा.बैक लि.	सिम्ली	२०७९/१२/२८	धामवाली अति गरेको	गैडा	६०००	६०००	६०००
१३२	कोपिला चौडेल	माडी न.पा. १ चितवन	०४८१०१०२९७२७२०१	स्वोखल अडवर्णई बैक लि.	पंच पाडव	२०७९/६/११	धामवाली अति गरेको	गैडा	४०००१०	३०००	३०००
१३३	देवी कुमारी श्रेष्ठ	माडी न.पा. १ चितवन	३३००७०१०००८९६२८	स्वोखल अडवर्णई बैक लि.	पंच पाडव	२०७९/६/१२	धामवाली अति गरेको	गैडा	३०००	३०००	३०००
१३४	कमल बहादुर थापा	माडी न.पा. १ चितवन	०४८१०१०६७५०३९०११.vif g+ = K/fgj	स्वोखल अडवर्णई बैक लि.	पंच पाडव	२०७९/१२/३३	धामवाली अति गरेको	गैडा	७०००	७०००	७०००
१३५	सरस्वती कुमारी महतो	माडी न.पा. १ चितवन	३३००७०१००००९९९०१०	स्वोखल अडवर्णई बैक लि.	पंच पाडव	२०७९/१२/११	धामवाली अति गरेको	गैडा	१०००१०	१००००	१००००
१३६	शोभा चौधरी	माडी न.पा. १ चितवन	१४६०१०००००३९९०१०	रा.वा.बैक लि.	पंच पाडव	२०७९/१२/१४	धामवाली अति गरेको	गैडा	७०००	७०००	७०००
१३७	तिल कुमारी महतो	माडी न.पा. १ चितवन	२१००७०१०१०१२१८८०	स्वोखल अडवर्णई बैक लि.	पंच पाडव	२०७९/१२/१४	धामवाली अति गरेको	गैडा	४०००	४०००	४०००
१३८	कुमारीया महतो	माडी न.पा. १ चितवन	१४६०१००००००६१००१०	रा.वा.बैक लि.	पंच पाडव	२०७९/१२/१०	धामवाली अति गरेको	गैडा	४०००	४०००	४०००
१३९	सिखाराम महतो	माडी न.पा. १ चितवन	३३००७०१०००११९०	स्वोखल अडवर्णई बैक लि.	पंच पाडव	२०७९/१२/१४	धामवाली अति गरेको	हाती	४०००	४०००	४०००
१४०	विष्णु महतो	माडी न.पा. १ चितवन	३३००७०१०००९२२९९	स्वोखल अडवर्णई बैक लि.	पंच पाडव	२०७९/१२/१२	धामवाली अति गरेको	हाती	७०००	७०००	७०००
१४१	भङ्गीया घरनी	माडी न.पा. १ चितवन	१४६०१०००००६९७०१०	रा.वा.बैक लि.	पंच पाडव	२०७९/१२/१७	धामवाली अति गरेको	हाती	६०००	६०००	६०००
१४२	वेद कुमारी महतो	माडी न.पा. १ चितवन	२१००७०१०००३३०१५	स्वोखल अडवर्णई बैक लि.	पंच पाडव	२०७९/१२/१८	धामवाली अति गरेको	गैडा	७०००	७०००	७०००
१४३	बलरामिया कुमारी	माडी न.पा. १ चितवन	१४६०१०००००६१९०१०	रा.वा.बैक लि.	पंच पाडव	२०७९/१२/०९	धामवाली अति गरेको	गैडा	६०००	६०००	६०००
१४४	सूर्य प्रसाद आर्चाय	माडी न.पा. २ चितवन	२१००७०१०००९४०	स्वोखल अडवर्णई बैक लि.	पंच पाडव	२०७९/१२/१८	धामवाली अति गरेको	बदेल	४०००	४०००	४०००
१४५	दाताराम चौडेल	माडी न.पा. २ चितवन	२१००७०१००००२०१७	स्वोखल अडवर्णई बैक लि.	पंच पाडव	२०७९/१२/११	धामवाली अति गरेको	हाती	१००००१०	१०००	१०००
१४६	तिलक बहादुर धमवा	माडी न.पा. १ चितवन	३३००७०१०००८६६०	स्वोखल अडवर्णई बैक लि.	पंच पाडव	२०७९/१२/१२	धामवाली अति गरेको	हाती	६०००	६०००	६०००
१४७	लक्ष्मी नारायण पौडेल	माडी न.पा. २ चितवन	१४६०१०००००६०२०१०	रा.वा.बैक लि.	पंच पाडव	२०७९/१२/१९	धामवाली अति गरेको	बदेल	४०००	४०००	४०००
१४८	यमनाथ पौडेल	माडी न.पा. १ चितवन	१४७०१०१००००७६६६	स्वोखल अडवर्णई बैक लि.	पंच पाडव	२०७९/१२/१४	धामवाली अति गरेको	हाती	६०००	६०००	६०००
१४९	रमिया महतो	माडी न.पा. १ चितवन	२१००७०१०१०२२१६०	स्वोखल अडवर्णई बैक लि.	पंच पाडव	२०७९/१२/१०	धामवाली अति गरेको	गैडा	४०००	४०००	४०००
१५०	देवी प्रसाद ढकाल	माडी न.पा. २ चितवन	४०७०१०१०००५४३१	स्वोखल अडवर्णई बैक लि.	पंच पाडव	२०७९/१२/२०	धामवाली अति गरेको	हाती	१००००१०	१०००	१०००
१५१	केदारामपाणी ढकाल	माडी न.पा. १ चितवन	१८०७१००००४९६६	स्वोखल अडवर्णई बैक लि.	पंच पाडव	२०७९/१२/६	धामवाली अति गरेको	गैडा	१०००१०	६०००	६०००
१५२	हरि प्रसाद आर्चाय	माडी न.पा. २ चितवन	३३००७०१०००१६१९	स्वोखल अडवर्णई बैक लि.	पंच पाडव	२०७९/१२/६	धामवाली अति गरेको	बदेल	६०००	३०००	३०००
१५३	ननुप्राम महतो	माडी न.पा. १ चितवन	३३००७०१०००१६१९	स्वोखल अडवर्णई बैक लि.	पंच पाडव	२०७९/१२/६	धामवाली अति गरेको	गैडा	३०००	३०००	३०००
१५४	शिवप्रसाद ढकाल	माडी न.पा. २ चितवन	४०७०१०१०००३३३१	स्वोखल अडवर्णई बैक लि.	पंच पाडव	२०७९/१२/१८	धामवाली अति गरेको	हाती	६०००१०	४०००	४०००

१५५	शिवका देवी ठकाल	माडी न.पा. २ चितवन	४०७११००३४३	सोबल अग्रएड ईक लि.	पंच पाठव	२०७९/७/१८	शानबाली अति	हाती	१०००००	४०००	४०००
१५६	देवभक्त पैनी जैरी	माडी न.पा. २ चितवन	१४६०१००००६४३०१०	रा.बा.ईक लि.	पंच पाठव	२०७९/७/१४	शानबाली अति	हाती	३०००	३०००	३०००
१५७	हरिकला पौडेल	माडी न.पा. २ चितवन	१३०७०१०००६७६२	सोबल अग्रएड ईक लि.	पंच पाठव	२०७९/७/२२	शानबाली अति	हाती	६०००	६०००	६०००
१५८	गोविन्द प्रसाद कँडेल	माडी न.पा. २ चितवन	१४६०१००००१४१११९	रा.बा.ईक लि.	पंच पाठव	२०७९/७/२५	शानबाली अति	गैडा	१०००००	१००००	१००००
१५९	सुम बहादुर ठकाल	माडी न.पा. ८ चितवन	०५०८८०००९१४३३३०१०	कृषि विकास बैंक लि.	आभ्यासी	२०७९/६/१७	शानबाली अति	गैडा	४०००	४०००	४०००
१६०	गणेश बहादुर थापा	माडी न.पा. ८ चितवन	१३०७०१००००१०१७७	सोबल अग्रएड ईक लि.	आभ्यासी	२०७९/६/२४	शानबाली अति	गैडा	४०००	४०००	४०००
१६१	ज्ञान बहादुर राई	माडी न.पा. ८ चितवन	०५०८८०१५१६६७००१९	कृषि विकास बैंक लि.	आभ्यासी	२०७९/६/२७	शानबाली अति	गैडा	४०००	४०००	४०००
१६२	राम बहादुर थापा	माडी न.पा. ८ चितवन	२१००७०१००००००२७	सोबल अग्रएड ईक लि.	आभ्यासी	२०७९/६/२०	शानबाली अति	गैडा	४०००	४०००	४०००
१६३	पवन कुमार सुनार	माडी न.पा. ८ चितवन		खाना न.न्यायको	आभ्यासी	२०७९/६/२८	शानबाली अति	गैडा	६०००	६०००	६०००
१६४	दिनेश प्रसाद पाण्डे	माडी न.पा. ८ चितवन	१३०७०१०००११६६६	सोबल अग्रएड ईक लि.	आभ्यासी	२०७९/७/९	शानबाली अति	गैडा	४०००	४०००	४०००
१६५	गोविन्द राज पाण्डे	माडी न.पा. ८ चितवन	१३०७०१०१०००८२३	सोबल अग्रएड ईक लि.	आभ्यासी	२०७९/७/९	शानबाली अति	गैडा	६०००	६०००	६०००
१६६	शंकर साक्की	माडी न.पा. ९ चितवन	०५०८८०००९१४३६३०११	कृषि विकास बैंक लि.	आभ्यासी	२०७९/७/२२	शानबाली अति	हाती	७०००	७०००	७०००
१६७	अर्हते बहादुर साक्की	माडी न.पा. ९ चितवन	०५०८८०००९१२४१२०१८	कृषि विकास बैंक लि.	आभ्यासी	२०७९/६/२३	शानबाली अति	हाती	४०००	४०००	४०००
१६८	सेत साक्की	माडी न.पा. ९ चितवन	०५०८८०१६६२७६०१३	कृषि विकास बैंक लि.	आभ्यासी	२०७९/६/२०	शानबाली अति	हाती	३०००	३०००	३०००
१६९	सावित्री भट्टराई	माडी न.पा. ८ चितवन	१६४००७५०००२५००००१	कुमारी बैंक लि.	आभ्यासी	२०७९/७/११	शानबाली अति	गैडा	१००००	१००००	१००००
१७०	कृष्ण बहादुर थापा	माडी न.पा. ८ चितवन	५०८८०१५१५१७०	कृषि विकास बैंक लि.	आभ्यासी	२०७९/७/१४	शानबाली अति	बदेल	६०००	६०००	६०००
१७१	लियाधर भण्डारी	माडी न.पा. ९ चितवन	०५०८८०१६४४१२५०१५	कृषि विकास बैंक लि.	आभ्यासी	२०७९/७/२०	शानबाली अति	गैडा	७०००	७०००	७०००
१७२	नन्दबाल दहल	माडी न.पा. ९ चितवन	१६४०१००८८७५००००१	कुमारी बैंक लि.	आभ्यासी	२०७९/७/२१	शानबाली अति	हाती	७०००	७०००	७०००
१७३	विष्णुमाया साक्की	माडी न.पा. ९ चितवन	०५०८८०००९१२३१७०१५	कृषि विकास बैंक लि.	आभ्यासी	२०७९/७/२८	शानबाली अति	हाती	६०००	६०००	६०००
१७४	नन्दबाल भण्डारी	माडी न.पा. ९ चितवन	१३०७०१००००८७६९	सोबल अग्रएड ईक लि.	आभ्यासी	२०७९/७/२६	शानबाली अति	गैडा	६०००	६०००	६०००
१७५	विके साक्की	माडी न.पा. ९ चितवन	०५०८८००३०३५१६५०११	कृषि विकास बैंक लि.	आभ्यासी	२०७९/७/१४	शानबाली अति	हाती	७०००	७०००	७०००
१७६	निर बहादुर भाट	माडी न.पा. ९ चितवन	०५०८८०००९१३६६६०१७	कृषि विकास बैंक लि.	आभ्यासी	२०७९/७/११	शानबाली अति	हाती	७०००	७०००	७०००
१७७	महेश अधिकारी	भतपुर म.न.पा. २३	०५०८८०११६६६०१०१५	कृषि विकास बैंक लि.	केजा उ.स.	२०७९/४/१०	मडैबाली अति	बदेल	१००००	१००००	१००००
१७८	पुर्ण कुमारी थापा	भतपुर म.न.पा. २४	०३२१०२६३२६२०१३	सिग्लि बैंक लि.	केजा उ.स.	२०७९/४/१०	शानबाली	गैडा	१००००	१००००	१००००
१७९	निरा कुमारी अधिकारी	भतपुर म.न.पा. २३	०४६०५०५०२७१२२२८	नेपाल कर्मचारी कृषि बैंक लि.	केजा उ.स.	२०७९/१/२८	मडैबाली अति	बदेल	१००००	१००००	१००००
१८०	सरस्वती अधिकारी	भतपुर म.न.पा. २४	०५००१००००५१७४०१०	रा.बा.ईक लि.	केजा उ.स.	२०७९/२/८	मडैबाली अति	बदेल	१००००	१००००	१००००
१८१	सावित्री कुमारी श्रेष्ठ	ठेरी ३ पर्सा	१९१०१००००१०२६०१०	रा.बा.ईक लि.	निम्करी	२०७९/६/१५	शानबाली अति	हाती	७०००	७०००	७०००
१८२	खड्ग बहादुर रिजाल	ठेरी ३ पर्सा	१९१०१००००१४७७०१०	रा.बा.ईक लि.	निम्करी	२०७९/७/५	शानबाली अति	हाती	४०००	४०००	४०००
१८३	बलिराम बोटे	ठेरी ३ पर्सा	१९१०१००००२७०९०१०	रा.बा.ईक लि.	निम्करी	२०७९/७/५	शानबाली अति	हाती	६०००	६०००	६०००
१८४	प्रेम बहादुर बस्नेत	विन्धी विन्धी ६, न.प.	३०९०१००००२३०५०१०	रा.बा.ईक लि.	विन्धी उ.स.	२०७९/७/२१	शानबाली अति	बदेल	१००००	१००००	१००००
१८५	सिताराम थार	कावासोती १४	१००१०००१२७५१०	गौरीशंकर टेलरपोस्ट बैंक लि.	अमनटारी उ.स.	२०७९/७/१४	शानबाली अति	गैडा	९०००	९०००	९०००
१८६	एक बहादुर थार	कावासोती १३	०४१६२०५१९९२२६०१७	कृषि विकास बैंक लि.	अमनटारी उ.स.	२०७९/७/२२	शानबाली अति	गैडा	९५००	९५००	९५००
१८७	लोक बहादुर थार महतो	कावासोती १४	०७२००४०१०७१०००११	प्रभु बैंक लि.	अमनटारी उ.स.	२०७९/७/११	शानबाली अति	गैडा	४५००	४५००	४५००
१८८	लोक बहादुर महतो थार	कावासोती १३	०४१६२०५१९८६०१३	कृषि विकास बैंक लि.	अमनटारी उ.स.	२०७९/७/१४	शानबाली अति	गैडा	४५००	४५००	४५००

१८९	सर्मिला माम्नी	देवचुली १	१८३०००००१४४०१	नेपाल सॉफ्ट एच कमर्स बैंक लि.	शिवगढ उ.म.	२०७९/०५/१५	शतबाली अति	रैंडा	४००००	९०००	९०००
१९०	बाबुराम माम्नी	देवचुली १	०३६२१६००२६७९३३०००००१	सुरक्षित विकास बैंक लि.	शिवगढ उ.म.	२०७९/०५/२३	शतबाली अति	रैंडा	१००००	१००००	१००००
१९१	नन्दबाल भट्टराई	माडी ६ चितवन	३०२०१००००१६३	स्तेबल आइएफई बैंक लि.	खा		शतबाली अति	रैंडा	९०००	९०००	९०००
१९२	रमेश शाह तेली	माडी ६ चितवन	५०८८९१२४६४१३०११९	कृषि विकास बैंक लि.	खा	२०७९/०५/२१	शतबाली अति	हाती	५४००	५४००	५४००
१९३	दिनानाथ पौडेल	माडी ६ चितवन	: ३०१०१००००५१७	स्तेबल आइएफई बैंक लि.	खा	२०७९/०५/२५	शतबाली अति	हाती	६४००	६४००	६४००
१९४	विष्णु प्रसाद रिमाल	माडी ६ चितवन	३०२०१००००३५८	स्तेबल आइएफई बैंक लि.	खा	२०७९/०५/२८	शतबाली अति	हाती	५४००	५४००	५४००
१९५	शेषमाया साँकी	माडी ६ चितवन	००८०००००५६२१२	नेपाल सॉफ्ट एच कमर्स बैंक लि.	खा	२०७९/०५/२९	शतबाली अति	हाती	५४००	५४००	५४००
१९६	लक्ष्मी कुमारी पौडेल फिरो	माडी ६ चितवन	१६४०८०५४१५००००१	कुमारी बैंक लि.	खा	२०७९/०५/२९	शतबाली अति	हाती	६४००	६४००	६४००
१९७	गोपाल बहादुर नेपाल	माडी ६ चितवन	१६४०१५४१४११९००००१	कुमारी बैंक लि.	खा	२०७९/०५/२९	शतबाली अति	हाती	६४००	६४००	६४००
१९८	मण्डव प्रसाद पौडेल	माडी ६ चितवन	२१०००७०१०००२३३८८	स्तेबल आइएफई बैंक लि.	खा	२०७९/०५/२५	शतबाली अति	हाती	६४००	६४००	६४००
१९९	अणानाथ रिमाल	माडी ६ चितवन	१३०७०१००००२७८	स्तेबल आइएफई बैंक लि.	खा	२०७९/०५/२९	शतबाली अति	हाती	९०००	९०००	९०००
२००	विष्णुमाया अधिकारी	माडी ६ चितवन	१३०७०१०००५६१३	स्तेबल आइएफई बैंक लि.	खा	२०७९/०५/२९	शतबाली अति	हाती	९०००	९०००	९०००
२०१	बन्दी नाथ अधिकारी	माडी ६ चितवन		बन्दी नाथ अधिकारी को बैंक खाता आएको	खा	२०७९/०५/२७	शतबाली अति	हाती	६०००	६०००	६०००
२०२	शिव देवी रातामाट	माडी ६ चितवन	१३०७०१००००१९६२	स्तेबल आइएफई बैंक लि.	खा	२०७९/०५/२५	शतबाली अति	बदेल	५४००	५४००	५४००
२०३	पवित्रा देवी पौडेल	माडी ६ चितवन	००८००००११४५०१	नेपाल सॉफ्ट एच कमर्स बैंक लि.	खा	२०७९/०५/२७	शतबाली अति	हाती	५४००	५४००	५४००
२०४	डिल्लीराम शर्मा नेपाल	माडी ६ चितवन	१३०७०१००००६५०	स्तेबल आइएफई बैंक लि.	खा	२०७९/०५/२९	शतबाली अति	हाती	९०००	९०००	९०००
२०५	हरी वहाल	माडी ६ चितवन	१३०७०१००००३९७०	स्तेबल आइएफई बैंक लि.	खा	२०७९/०५/२८	शतबाली अति	हाती	९४००	९४००	९४००
२०६	केशवराज अधिकारी	माडी ६ चितवन	०५०८८००९१०३५५०१०	कृषि विकास बैंक लि.	खा	२०७९/०५/२९	शतबाली अति	रैंडा	६०००	६०००	६०००
२०७	हरिप्रसाद अधिकारी	माडी ६ चितवन	१३०७०१०००९६६०	स्तेबल आइएफई बैंक लि.	खा	२०७९/०५/२८	शतबाली अति	बदेल	६०००	६०००	६०००
२०८	काली बहादुर तामाङ	माडी ६ चितवन	१९४१५२४१४१७७५४	नेपाल एलविआई बैंक लि.	खा	२०७९/०५/२९	शतबाली अति	हाती	६७००	६७००	६७००
२०९	कालिका पौडेल	माडी ६ चितवन	०५०८८००९११३५९०१६	कृषि विकास बैंक लि.	खा	२०७९/०५/२८	शतबाली अति	हाती	९४००	९४००	९४००
२१०	संजय ढकाल	माडी ६ चितवन	१३०८०१०००००५१२	स्तेबल आइएफई बैंक लि.	खा	२०७९/०५/२०	शतबाली अति	हाती	५४००	५४००	५४००
२११	कृष्ण प्रसाद शिवाकोटी	माडी ६ चितवन	०४०८०१०००००१७८	स्तेबल आइएफई बैंक लि.	खा	२०७९/०५/२९	शतबाली अति	हाती	५४००	५४००	५४००
२१२	सुमिता मिश्र	माडी ६ चितवन	१३०७०१००००९०६४	स्तेबल आइएफई बैंक लि.	खा	२०७९/०५/२७	शतबाली अति	रैंडा	६४००	६४००	६४००
२१३	शुरेश कुमार शाह तेली	माडी ६ चितवन	००८००००००७२५०	नेपाल आइएफई बैंक लि.	खा	२०७९/०५/२७	शतबाली अति	हाती	६३००	६३००	६३००
२१४	श्री प्रसाद मुखेदी	माडी ३ चितवन	: ३०७१००००६६००६	स्तेबल आइएफई बैंक लि.	बनौडा उ.म.	२०७९/०५/२५	शतबाली अति	हाती	६४००	६४००	६४००
२१५	श्री विफल महतो	माडी ३ चितवन	१६४०१२४३५६९००००१	कुमारी बैंक लि.	बनौडा उ.म.	२०७९/०५/२० देखि २५ सम्म	शतबाली अति	हाती	५६००	५६००	५६००
२१६	श्री अन्ता महतो	माडी ३ चितवन	०५०८८००९१४६७००१३	कृषि विकास बैंक लि.	बनौडा उ.म.	२०७९/०५/२० देखि २५ सम्म	शतबाली अति	हाती	६२००	६२००	६२००
२१७	श्री सोमनाथ पौडेल	माडी ३ चितवन	१३०७०१००११६६८८	स्तेबल आइएफई बैंक लि.	बनौडा उ.म.	२०७९/०५/२०	शतबाली अति	हाती	६६००	६६००	६६००
२१८	श्री उमा कुमारी महतो	माडी ३ चितवन	०५०८८००९१४४०००१७	कृषि विकास बैंक लि.	बनौडा उ.म.	२०७९/०५/२८	शतबाली अति	हाती	६०००	६०००	६०००
२१९	श्री गंगाराम महतो	माडी ३ चितवन	०५०८८०१२६७७७०१५	कृषि विकास बैंक लि.	बनौडा उ.म.	२०७९/०५/२०	शतबाली अति	हाती	६४००	६४००	६४००
२२०	श्री सनसितिया महतो	माडी ३ चितवन	१६४०१४०६१४७००००१	कुमारी बैंक लि.	बनौडा उ.म.	२०७९/०५/१४	शतबाली अति	हाती	५६००	५६००	५६००
२२१	श्री लाल सिंह पात्रे	माडी ३ चितवन	२१००७०१०००१०७०	स्तेबल आइएफई बैंक लि.	बनौडा उ.म.	२०७९/०५/१६	शतबाली अति	हाती	६०००	६०००	६०००



२५७	खडगानन्द पाठक	माडी न.पा. २ चितवन	२१०७०१०००९४६	सोलल अहएणई बैक लि.	पंच पाठक उ.म.	२०७९/११/१२	गडबाली क्षति	गैडा	१०५००	६०००	६०००
२५८	राजकुमार पाठक	माडी न.पा. २ चितवन	२१०७०१०००६०२४	सोलल अहएणई बैक लि.	पंच पाठक उ.म.	२०७९/११/१४	गडबाली क्षति	गैडा	९५००	६०००	६०००
२५९	बालकृष्ण ढकाल	माडी न.पा. २ चितवन	२१०७०१००००८८११	सोलल अहएणई बैक लि.	पंच पाठक उ.म.	२०७९/११/१४	मुसुरोबाली क्षति	गैडा	१०५००	६०००	६०००
२६०	शत्रु पाठक	माडी न.पा. २ चितवन	२१०७०१०१०२१६२८	सोलल अहएणई बैक लि.	पंच पाठक उ.म.	२०७९/११/१८	गडबाली क्षति	गैडा	१२०००	५०००	५०००
२६१	बिहारी प्रसाद बोटे	माडी न.पा. २ चितवन	२१०७०१००००९६०४	सोलल अहएणई बैक लि.	पंच पाठक उ.म.	२०७९/११/१७	मुसुरोबाली क्षति	गैडा	१२५००	४०००	४०००
२६२	हरिकृष्ण पौडेल	माडी न.पा. २ चितवन	२१०७०१०००६७६२	सोलल अहएणई बैक लि.	पंच पाठक उ.म.	२०७९/११/१८	मुसुरोबाली क्षति	गैडा	१२५००	६०००	६०००
२६३	हुमनाकांत न्यौपाने	माडी न.पा. २ चितवन	२१०७०१००००२२७८	सोलल अहएणई बैक लि.	पंच पाठक उ.म.	२०७९/११/१७	मुसुरोबाली क्षति	गैडा	१२५००	७०००	७०००
२६४	भुवानी शंकर पौडेल	माडी न.पा. २ चितवन	२१०७०१००००१९१८	सोलल अहएणई बैक लि.	पंच पाठक उ.म.	२०७९/११/१८	गडबाली क्षति	गैडा	१२५००	८०००	८०००
२६५	मिना न्यौपाने	माडी न.पा. २ चितवन	१४६०१०००००६६०१०	रा.बा.बैक लि.	पंच पाठक उ.म.	२०७९/११/०६	मुसुरोबाली क्षति	गैडा	११५००	८०००	८०००
२६६	सुमित्रा कुमारी महतो	माडी न.पा. १ चितवन	१४६०१०००००९४६०१०	रा.बा.बैक लि.	पंच पाठक उ.म.	२०७९/११/०२	तोरी बाली क्षति	गैडा	१२०००	७०००	७०००
२६७	अयोध्या प्रसाद सुवेदी	माडी न.पा. २ चितवन	१३१०००४६५६५३	रा.बा.बैक लि.	पंच पाठक उ.म.	२०७९/११/०१	गडबाली क्षति	गैडा	१००००	७०००	७०००
२६८	भूमिसरारानामगर	माडी न.पा. २ चितवन	१४६०१०००००६९११०	रा.बा.बैक लि.	पंच पाठक उ.म.	२०७९/११/०३	गडबाली क्षति	गैडा	१२०००	४०००	४०००
२६९	दाताराम पौडेल	माडी न.पा. २ चितवन	२१०७०१००००२०१७	सोलल अहएणई बैक लि.	पंच पाठक उ.म.	२०७९/११/०२	तोरीबाली क्षति	गैडा	१०५००	५०००	५०००
२७०	बुद्धी पाठक	माडी न.पा. १ चितवन	२१०७०१००००२९७	सोलल अहएणई बैक लि.	पंच पाठक उ.म.	२०७९/११/११	गडबाली क्षति	गैडा	१०५००	६५००	६५००
२७१	श्रीप्रसाद सुवेदी	माडी न.पा. २ चितवन	२१०७०१००००६६०६	सोलल अहएणई बैक लि.	पंच पाठक उ.म.	२०७९/११/१९	गडबाली क्षति	गैडा	६५००	६५००	६५००
२७२	सुर्य प्रसाद भुसाल	माडी न.पा. २ चितवन	२१०७०१००००४८२	सोलल अहएणई बैक लि.	पंच पाठक उ.म.	२०७९/११/०२	गडबाली क्षति	गैडा	२२०००	४५००	४५००
२७३	सेतुमाया सुनार	माडी न.पा. २ चितवन	१४६०१०००००९४०१०	रा.बा.बैक लि.	पंच पाठक उ.म.	२०७९/११/१८	गडबाली क्षति	गैडा	९०००	१००००	१००००
२७४	धनपति न्यौपाने	माडी न.पा. २ चितवन	१४६०१००००००१६०१०	रा.बा.बैक लि.	पंच पाठक उ.म.	२०७९/११/०२	तोरीबाली क्षति	गैडा	८०००	१००००	१००००
२७५	जंजी प्रसाद महतो	माडी न.पा. १ चितवन	१३१००२५३४९१०	रा.बा.बैक लि.	पंच पाठक उ.म.	२०७९/११/१९	गडबाली क्षति	गैडा	८३००	१००००	१००००
२७६	श्रीराम ढकाल	माडी न.पा. २ चितवन	१४७००१०००३५६७	सोलल अहएणई बैक लि.	पंच पाठक उ.म.	२०७९/११/१८	गडबाली क्षति	गैडा	११५००	७०००	७०००
२७७	लालबि र थापा मगर	मझिचिउ र नगरपाली	३२००१००००६९०७०१०	रा.बा.बैक लि.	नगरपाली उ.म.	२०७९/१९	उखुबाली क्षति	गैडा	९००००	८०००	८०००
२७८	सडुर बहादुर रिजाल	ठोरी २ पर्सा	१९१०१०००००१४७७०१०	रा.बा.बैक लि.	निकठोरी उ.म.	२०७९/१५	धामबाली क्षति गरेको	हात्ती	१००००	३०००	३०००
२७९	सावित्री कुमारी श्रेष्ठ	ठोरी ३ पर्सा	१९१०१०००००१२०६०१०	रा.बा.बैक लि.	निकठोरी उ.म.	२०७९/१५	धामबाली क्षति गरेको	हात्ती	१००००	३०००	३०००
२८०	दलक बहादुर श्रेष्ठ	ठोरी ३ पर्सा	१९१०१०००००१७१००१०	रा.बा.बैक लि.	निकठोरी उ.म.	२०७८/१५	धामबाली क्षति गरेको	हात्ती	२०८००	७०००	७०००
२८१	मान बहादुर खत्री क्षेत्री	ठोरी १ पर्सा	४८०१०००१००७३४३०००००१	नेपाल बैक लि.	निकठोरी उ.म.	२०७८/७/११	धामबाली क्षति गरेको	हात्ती	२००००	१००००	१००००
२८२	दल बहादुर लामा	ठोरी २ पर्सा	१२३०१००००३४०५०१०	रा.बा.बैक लि.	निकठोरी उ.म.	२०७९/१३/०	धामबाली क्षति गरेको	हात्ती	२००००	७०००	७०००
२८३	एकानारायण ढकाल	माडी १ चितवन	१४६०१०००००६९३०१०	रा.बा.बैक लि.	पंच पाठक	२०७९/११/२३	मुसुरोबाली क्षति	गैडा	८०००	४०००	४०००
२८४	प्रेम प्रसाद ढकाल	माडी १ चितवन	२१०७०१००००२२६२	सोलल अहएणई बैक लि.	पंच पाठक	२०७९/११/१४	मुसुरोबाली क्षति	गैडा	१००००	४०००	४०००
२८५	कानन महतो	माडी १ चितवन	२१०७०१०००००२७७	सोलल अहएणई बैक लि.	पंच पाठक	२०७९/११/१८	मुसुरोबाली क्षति	गैडा	५०००	५०००	५०००
२८६	लालमनि प्रसाद चौधरी	माडी १ चितवन	१३१०१००००६०७०१०	रा.बा.बैक लि.	पंच पाठक	२०७९/११/२५	मुसुरोबाली क्षति	गैडा	१००००	७०००	७०००
२८७	सन्तोष बोटे	माडी १ चितवन	२१०७०१०००३३१६५	सोलल अहएणई बैक लि.	पंच पाठक	२०७९/११/१७	मुसुरोबाली क्षति	गैडा	१००००	८०००	८०००
२८८	छ्तिमा कुमारी महतो	माडी १ चितवन	१४६०१०००००९५००१०	रा.बा.बैक लि.	पंच पाठक	२०७९/११/२२	मुसुरोबाली क्षति	गैडा	६३००	७०००	७०००
२८९	होमनाथ अधिकारी	माडी २ चितवन	२१०७०१०१०१६२९६	सोलल अहएणई बैक लि.	पंच पाठक	२०७९/११/२३	मुसुरोबाली क्षति	गैडा	१२०००	६०००	६०००
२९०	रामबी प्रसाद पौडेल	थाके पा.पा. १० धादिङ.	००२००२०००१३१०१०१०	सेन्चुरी बैक लि.	प्रिभिल वन ब्याङ्क लिङ	२०७९/१५	मि.पी.डाण्डे जातको मकै बाली क्षति	बदेल	४५००	४०००	४०००

२९१	रपक पाठक	माडी न.पा. ६ चितवन	21007010002127	सोबल अहण्डई बैक लि.	रमा उ.स.	२०७९/१२/२७	महैबाली क्षति गरेको	बढेन	७५००	९०००	९०००
२९२	शिव प्रसाद ठकाल	माडी न.पा. २ चितवन	21007010003231	सोबल अहण्डई बैक लि.	पुष्प पाठक	२०७९/११/२८	सुरेबाली क्षति	गैडा	३०,०००	६०००	६०००
२९३	सुरेश सुनार	माडी न.पा. ६ चितवन	1310100059174010	रा.बा.बैक लि.	बहादुर उ.स.	२०७९/११/२८	गह्रुबाली क्षति	गैडा	१००००	५०००	५०००
२९४	हरि प्रसाद चापगाई	माडी न.पा. ६ चितवन	508801212497035	कृषि विकास बैक लि.	रमा	२०७९/११/१०	गह्रुबाली क्षति	गैडा	१६०००	६०००	६०००
२९५	बल बहादुर खडका	माडी न.पा. ७ चितवन	0508801350295031	कृषि विकास बैक लि.	रमा	२०७९/११/१४	गह्रुबाली क्षति	गैडा	१००००	५०००	५०००
२९६	नेत्रनाथ अधिकारी	माडी न.पा. ७ चितवन	0508803015417014	कृषि विकास बैक लि.	रमा	२०७९/११/१४	गह्रुबाली क्षति	गैडा	१००००	५०००	५०००
२९७	डिल्लीराम शर्मा नेपाल	माडी न.पा. ६ चितवन	21007010002900	सोबल अहण्डई बैक लि.	रमा	२०७९/११/१८	गह्रुबाली क्षति	गैडा	६०००	६०००	६०००
२९८	अशिता कुमारी बुढाथोकी	माडी न.पा. ७ चितवन	21007010005273	सोबल अहण्डई बैक लि.	रमा	२०७९/११/११	गह्रुबाली क्षति	गैडा	१२०००	१००००	१००००
२९९	बलिराम बोटे	ठोरी गा.पा. ३ पर्सा	1910100002909010	रा.बा.बैक लि.	निमिसेरी उ.स.	२०७९/११/१५	घातबाली क्षति	हात्ती	१२२५	३०००	३०००
३००	अनामथ रिमाल	माडी न.पा. ६ चितवन	21007010000278	सोबल अहण्डई बैक लि.	रमा	२०७९/११/२५	गह्रुबाली क्षति	गैडा	६५००	५०००	५०००
३०१	नेत्रनाथ चिमिरे	देवचुली न.पा. १ न.प.	21315241408801	नेपाल एस्तिमोई बैक लि.	शिवर	२०७९/११/१९	गह्रुबाली क्षति	गैडा	६०००	५०००	५०००
३०२	श्याम कुमार खरेल	देवचुली न.पा. १ न.प.	21008010000012	सोबल अहण्डई बैक लि.	शिवर	२०७९/११/१९	गह्रुबाली क्षति	गैडा	६५००	३०००	३०००
३०३	समकला काम्ले	देवचुली न.पा. १ न.प.	00815631040	निदाई बैक लि.	शिवर	२०११/२०/२	महैबाली क्षतिपरेको	गैडा	७०००	६०००	६०००
३०४	सुपुना भाखारी खडका	भतपुर मा.न.पा.२६ चितवन	1630112053800030	एएनसि बैक लि.	कमलबन्जार	२०७९/११/१५	फापरबाली क्षति	गैडा	१२०००	६०००	६०००
३०५	डिल बहादुर महतो	देवचुली न.पा. १ न.प.	0415100630685036	कृषि विकास बैक लि.	शिवर	२०७९/११/१२	तोरी बाली क्षति	गैडा	६५००	५०००	५०००
३०६	बालकृष्ण खत्री	माडी न.पा. ६ चितवन	0508800910432011	कृषि विकास बैक लि.	रमा	२०७९/११/२८	गह्रुबाली क्षति	गैडा	६०००	५०००	५०००
३०७	दिपक चिमिरे	माडी न.पा. ७ चितवन	0860150314500010	प्रभु बैक लि.	रमा	२०७९/११/३	गह्रुबाली क्षति	गैडा	१००००	५०००	५०००
३०८	हस्ता बहादुर रेग्मी	माडी न.पा. ८ चितवन	1640128449300001	कुमारी बैक लि.	ओझ्यारी	२०७९/११/२७	गह्रुबाली क्षति	गैडा	६०००	५०००	५०००
३०९	ईशनाथ सुब्बा	माडी न.पा. ८ चितवन	0508800914558011	कृषि विकास बैक लि.	ओझ्यारी	२०७९/११/९	गह्रुबाली क्षति	गैडा	१००००	६०००	६०००
३१०	मधुसुदन सापकोटा	माडी न.पा. ८ चितवन	21007010002886	सोबल अहण्डई बैक लि.	ओझ्यारी	२०७९/११/९	गह्रुबाली क्षति	गैडा	६०००	५०००	५०००
३११	लोकराज अधिकारी	माडी ८ चितवन	21007010001390	सोबल अहण्डई बैक लि.	ओझ्यारी	२०७९/११/१०	गह्रुबाली क्षति	गैडा	९०००	६०००	६०००
३१२	दिपेन्द्र प्रसाद पाण्डे	माडी ८ चितवन	21007010001868	सोबल अहण्डई बैक लि.	ओझ्यारी	२०७९/११/१५	गह्रुबाली क्षति	गैडा	१४०००	७०००	७०००
३१३	रुद्र प्रसाद रेग्मी	माडी ८ चितवन	1640077042300004	कुमारी बैक लि.	ओझ्यारी	२०७९/११/१९	गह्रुबाली क्षति	गैडा	१५०००	५०००	५०००
३१४	सरस्वती चिमिरे	माडी ८ चितवन	0508801272878011	कृषि विकास बैक लि.	ओझ्यारी	२०७९/११/१८	गह्रुबाली क्षति	गैडा	६०००	३०००	३०००
३१५	भिम बहादुर वि.क.	माडी ९ चितवन	0508803046268013	कृषि विकास बैक लि.	ओझ्यारी	२०७९/११/२५	गह्रुबाली क्षति	गैडा	१६०००	१००००	१००००
३१६	देवि बाज्यर्ष	माडी ८ चितवन	0508800911141010	कृषि विकास बैक लि.	ओझ्यारी	२०७९/११/२३	गह्रुबाली क्षति	गैडा	१४०००	६०००	६०००
३१७	रतमाया कामी	माडी ८ चितवन	0508801716704015	कृषि विकास बैक लि.	ओझ्यारी	२०७९/११/१२	गह्रुबाली क्षति	गैडा	७०००	७०००	७०००
३१८	हुमा के.सी.	माडी ८ चितवन	0508803008000019	कृषि विकास बैक लि.	ओझ्यारी	२०७९/११/२०	गह्रुबाली क्षति	गैडा	६०००	७०००	७०००
३१९	टंक प्रसाद कोईराला	माडी ९ चितवन	0508803008000019	कृषि विकास बैक लि.	ओझ्यारी	२०७९/११/२६	गह्रुबाली क्षति	हात्ती	१३०००	६०००	६०००
३२०	सोम बहादुर थिङ	ठोरी ३ पर्सा	1910100001392010	कृषि विकास बैक लि.	निमिसेरी	२०७९/११/२७	घातबाली क्षति	हात्ती	२००००	६०००	६०००
३२१	मान बहादुर श्रेष्ठ	ठोरी गा.पा. ३ पर्सा	1910100001390010	रा.बा.बैक लि.	निमिसेरी	२०७८/०५/२८	घातबाली क्षति	हात्ती	२४०००	७०००	७०००
३२२	साधुराम सापकोटा	ठोरी गा.पा. २ पर्सा	1910100000660118	रा.बा.बैक लि.	निमिसेरी	२०७८/०५/२६	घातबाली क्षति	हात्ती	२००००	७०००	७०००
३२३	प्रेम बहादुर कुँवर	ठोरी गा.पा. ३ पर्सा	131003868610	रा.बा.बैक लि.	निमिसेरी	२०७८/०५/२१	घातबाली क्षति	हात्ती	३००००	१००००	१००००
३२४	नर बहादुर कुँवर जोशी	ठोरी गा.पा. ३ पर्सा	19101000001404010	रा.बा.बैक लि.	निमिसेरी	२०७८/०५/२२	घातबाली क्षति	हात्ती	२४०००	१००००	१००००
३२५	नवराज अधिकारी	माडी न.पा. ८ चितवन	0508860185637011	कृषि विकास बैक लि.	ओझ्यारी	२०७८/०५/२१	घातबाली क्षति	गैडा	१२०००	१००००	१००००

३२६	चक्र महादुर अधिकारी	माडी न.पा.८ चितवन	'0508800910217013	कृषि विकास बैंक लि.	सकोटपुरी	२०७८-७११२	शानबाली अति	गैडा	२०००	१००००	१००००
३२७	गुणा देवी भण्डारी	माडी न.पा.९ चितवन	210070100090017	स्वोचल आरुपई बैंक लि.	सकोटपुरी	२०७८-७११०	शानबाली अति	गैडा	६०००	७०००	७०००
३२८	खेम नारायण भट्टराई	माडी न.पा.९ चितवन	210070100090019	स्वोचल आरुपई बैंक लि.	सकोटपुरी	२०७८-७११०	शानबाली अति	गैडा	६०००	४०००	४०००
३२९	छुबिनाल कुडुना	माडी न.पा.९ चितवन	210070100006607	स्वोचल आरुपई बैंक लि.	सकोटपुरी	२०७८-७११०	शानबाली अति	गैडा	१४०००	६०००	६०००
३३०	राम प्रसाद भण्डारी	माडी न.पा.९ चितवन	05088009142719010	कृषि विकास बैंक लि.	सकोटपुरी	२०७८-७११०	शानबाली अति	हात्ती	२००००	१००००	१००००
३३१	कृष्ण कुमारी आचार्य	माडी न.पा.७ चितवन	1640072683700001	कुमारी बैंक लि.	सकोटपुरी	२०७८-७११९	शानबाली अति	हात्ती	९०००	९०००	९०००
३३२	संगीता आचार्य	माडी न.पा.७ चितवन	21007010004188	स्वोचल आरुपई बैंक लि.	सकोटपुरी	२०७८-७१६	शानबाली अति	बदेल	९४००	९४००	९४००
३३३	नन्दशाल देहाल	माडी न.पा.९ चितवन	1640100887500001	कुमारी बैंक लि.	सकोटपुरी	२०७८-७१६	शानबाली अति	हात्ती	८०००	४४००	४४००
३३४	ज्ञान महादुर राई	माडी न.पा.८ चितवन	0508801516670019	कृषि विकास बैंक लि.	सकोटपुरी	२०७८-६१११	शानबाली अति	गैडा	१२०००	४४००	४४००
३३५	राम महादुर थापा	माडी न.पा.८ चितवन	2100701000027	स्वोचल आरुपई बैंक लि.	सकोटपुरी	२०७८-६११०	शानबाली अति	गैडा	१४०००	६०००	६०००
३३६	गणेश ब. थापा	माडी न.पा.९ चितवन	21007010000177	स्वोचल आरुपई बैंक लि.	सकोटपुरी	२०७८-६१२२	शानबाली अति	गैडा	१६०००	१००००	१००००
३३७	नन्दशाल भण्डारी	माडी न.पा.९ चितवन	21007010008789	स्वोचल आरुपई बैंक लि.	सकोटपुरी	२०७८-७१६	शानबाली अति	गैडा	१६०००	९०००	९०००
३३८	विष्णु प्रसाद भण्डारी	माडी न.पा.९ चितवन	21007010012652	स्वोचल आरुपई बैंक लि.	सकोटपुरी	२०७८-७१७	शानबाली अति	गैडा	१२०००	६४००	६४००
३३९	मायाथाय अधिकारी	माडी न.पा.९ चितवन	508800915371010	कृषि विकास बैंक लि.	सकोटपुरी	२०७८-६१२९	शानबाली अति	बदेल	८०००	९०००	९०००
३४०	लक्ष्मण भण्डारी	माडी न.पा.९ चितवन	01501300050041000001	ज्योती विकास बैंक लि.	सकोटपुरी	२०७८-७१५	शानबाली अति	गैडा	१२०००	९०००	९०००
३४१	रोपमाया साकी	माडी न.पा.९ चितवन	207022845070001	कुमारी बैंक लि.	रवा	२०७९-७१२९	शानबाली अति	हात्ती	१२०००	९०००	९०००
३४२	शिवहरि सुवेदी	माडी न.पा.९ चितवन	0508801270594016	कृषि विकास बैंक लि.	सकोटपुरी	२०७८-७११०	शानबाली अति	बदेल	८०००	९०००	९०००
३४३	थलनाथ अधिकारी	माडी न.पा.९ चितवन	0508801530162018	कृषि विकास बैंक लि.	सकोटपुरी	२०७८-७२०	शानबाली अति	बदेल	१२०००	७४००	७४००
३४४	मुन्सिराम भण्डारी	माडी न.पा.९ चितवन	21007010009626	स्वोचल आरुपई बैंक लि.	सकोटपुरी	२०७८-७१९	शानबाली अति	गैडा	१००००	६४००	६४००
३४५	जुना चौडेल	माडी न.पा.९ चितवन	00801295870012	मिमलन बैंक लि.	सकोटपुरी	२०७८-७३३	शानबाली अति	गैडा	२००००	४४००	४४००
३४६	विष्णु भण्डारी	माडी न.पा.९ चितवन	0508801659961014	कृषि विकास बैंक लि.	सकोटपुरी	२०७८-७१६	शानबाली अति	गैडा	१२०००	४०००	४०००
३४७	भारिथ अधिकारी	माडी न.पा.९ चितवन	21007010005018	स्वोचल आरुपई बैंक लि.	सकोटपुरी	२०७८-७१५	शानबाली अति	गैडा	२००००	४४००	४४००
३४८	कृष्ण प्रसाद दाहाल	माडी न.पा.९ चितवन	131003128010	रा.वा.बैंक लि.	सकोटपुरी	२०७८-७३३	शानबाली अति	हात्ती	६०००	७४००	७४००
३४९	हर्कमाया भण्डारी	माडी न.पा.९ चितवन	21007010004263	स्वोचल आरुपई बैंक लि.	सकोटपुरी	२०७८-७१५	शानबाली अति	गैडा	१००००	७४००	७४००
३५०	डल्लो तिमिलसना	माडी न.पा.९ चितवन	0508800912966013	कृषि विकास बैंक लि.	सकोटपुरी	२०७८-७१५	शानबाली अति	हात्ती	८०००	१००००	१००००
३५१	केशवप्रसाद तिमिलसना	माडी न.पा.९ चितवन	0508800915224018	कृषि विकास बैंक लि.	सकोटपुरी	२०७८-६११०	शानबाली अति	बदेल	६०००	७४००	७४००
३५२	निरराज भण्डारी	माडी न.पा.९ चितवन	21007010009000	स्वोचल आरुपई बैंक लि.	सकोटपुरी	२०७८-७११०	शानबाली अति	गैडा	६०००	८३००	८३००
३५३	मनिराम भण्डारी	माडी न.पा.९ चितवन	21007010008998	स्वोचल आरुपई बैंक लि.	सकोटपुरी	२०७८-७११०	शानबाली अति	गैडा	६०००	९४००	९४००
३५४	विमला खाल	माडी न.पा.९ चितवन	21007010004090	स्वोचल आरुपई बैंक लि.	सकोटपुरी	२०७८-७११०	शानबाली अति	गैडा	६०००	१००००	१००००
३५५	असरा तिमिलसना	माडी न.पा.९ चितवन	0508801686950515	कृषि विकास बैंक लि.	सकोटपुरी	२०७८-७३३	शानबाली अति	बदेल	१००००	१००००	१००००
३५६	चन्द्रकला तिमिलसना	माडी न.पा.९ चितवन	508800912761012	कृषि विकास बैंक लि.	सकोटपुरी	२०७८-७१४	शानबाली अति	बदेल	८०००	१००००	१००००
३५७	बाबुराम तिमिलसना	माडी न.पा.९ चितवन	10112894014247	कुमारी बैंक लि.	सकोटपुरी	२०७८-७१५	शानबाली अति	बदेल	१००००	७४००	७४००
३५८	बलराम गुरुङ	माडी न.पा.९ चितवन	0508801524465017	कृषि विकास बैंक लि.	सकोटपुरी	२०७८-७३३	शानबाली अति	बदेल	१२०००	९०००	९०००
३५९	हरिलाल देवकोटा उपाध्याय	माडी न.पा. ९ चितवन	50880091746013	कृषि विकास बैंक लि.	सकोटपुरी	२०७८-६३३	शानबाली अति	बदेल	१००००	९४००	९४००
३६०	सागर भण्डारी	माडी न.पा. ९ चितवन	21008010000361	स्वोचल आरुपई बैंक लि.	सकोटपुरी	२०७८-७३६	शानबाली अति	गैडा	९०००	७४००	७४००



३३१	लियाधर भाडारी	माडी न.पा. ९ चितवन	0508801644125015	कृषि विकास बैंक लि.	कोठ्यापूरी	२०७८/७७	घानबाली क्षति	गैडा	१५०००	१५००	१५००
३३२	कृष्ण कान्त अधिकारी	माडी न.पा. ८ चितवन	0508800914268019	कृषि विकास बैंक लि.	कोठ्यापूरी	२०७८/७४	घानबाली क्षति	गैडा	८०००	१०००	१०००
३३३	खोम नारायण काफ्ले	माडी न.पा. ७ चितवन	0508801925662011	कृषि विकास बैंक लि.	कोठ्यापूरी	२०७८/६५	घानबाली क्षति	बदेल	६०००	८०००	८०००
३३४	देवराज पराजुली	माडी न.पा. ९ चितवन	21007010009598	ग्लोबल अग्रएग्री बैक लि.	कोठ्यापूरी	२०७८/७६	घानबाली क्षति	हाती	२४०००	१०००	१०००
३३५	तिलु पुरी	माडी न.पा. ८ चितवन	146010000002009	कृषि विकास बैंक लि.	कोठ्यापूरी	२०७९/१११६	गहुँबाली क्षति	गैडा	१४०००	१०००	१०००
३३६	डिल बहादुर खत्री	माडी न.पा. ८ चितवन	0508801270301019	कृषि विकास बैंक लि.	कोठ्यापूरी	२०७९/१११७	गहुँबाली क्षति	गैडा	१५०००	१०००	१०००
३३७	मेघ बहादुर गायक	माडी न.पा. ८ चितवन	0508801667777011	कृषि विकास बैंक लि.	कोठ्यापूरी	२०७९/१११८	गहुँबाली क्षति	गैडा	१४०००	१०००	१०००
३३८	प्रेम बहादुर खत्री	माडी न.पा. ८ चितवन	0508800915183011	कृषि विकास बैंक लि.	कोठ्यापूरी	२०७९/१११९	गहुँबाली क्षति	गैडा	१४०००	१०००	१०००
३३९	राम बहादुर क्षेत्री	माडी न.पा. ८ चितवन	21007010005610	ग्लोबल अग्रएग्री बैक लि.	कोठ्यापूरी	२०७९/१११७	गहुँबाली क्षति	गैडा	१२०००	७०००	७०००
३४०	गंगालाल गायक	माडी न.पा. ८ चितवन	0508800912828017	कृषि विकास बैंक लि.	कोठ्यापूरी	२०७९/१११८	गहुँबाली क्षति	गैडा	१४०००	१०००	१०००
३४१	राजा राम तिमिलिम्ना	माडी न.पा. ८ चितवन	21007010001906	ग्लोबल अग्रएग्री बैक लि.	कोठ्यापूरी	२०७९/१११८	गहुँबाली क्षति	गैडा	१३०००	१०००	१०००
३४२	नेम प्रसाद ढकाल	गैडाजेट ११ नवलपरासी	20105080000437	नेपाल इन्फोटेक बैंक लि.	सिपौली	२०७९/१११४	गहुँबाली क्षति	गैडा	१५३००	१०००	१०००
३४३	सुकुमाया चुवान	गैडाजेट ११ नवलपरासी	20105250000406	नेपाल इन्फोटेक बैंक लि.	सिपौली	२०७९/१११५	गहुँबाली क्षति	गैडा	२०४००	६०००	६०००
३४४	विजय माया क्षेत्र	गैडाजेट ११ नवलपरासी	20105330001564	नेपाल इन्फोटेक बैंक लि.	सिपौली	२०७९/१११५	गहुँबाली क्षति	गैडा	२३८००	५०००	५०००
३४५	तारादेवी ढकाल	गैडाजेट ११ नवलपरासी	20105250000635	नेपाल इन्फोटेक बैंक लि.	सिपौली	२०७९/१११४	गहुँबाली क्षति	गैडा	१७८५०	७०००	७०००
३४६	प्रभाकर खवाल	भरतपुर मा.न.पा.२८ चितवन	15001000004597010	रा.वा.बैंक लि.	भोली	२०७९/११०२	तोरीबाली क्षति	गैडा	१२८००	७०००	७०००
३४७	लोकनाथ बराल	माडी ९ चितवन	508801973302017	कृषि विकास बैंक लि.	कोठ्यापूरी	२०७९/११२७	तोरीबाली क्षति	बदेल	१००००	८०००	८०००
३४८	शुबानी अधिकारी	माडी ९ चितवन	0508801712095013	कृषि विकास बैंक लि.	कोठ्यापूरी	२०७९/११०६	तोरीबाली क्षति	बदेल	३००००	७०००	७०००
३४९	मिना कुमारी चौतम	बैदहनी न.पा.३ चितवन	0160037282500011	प्रभु बैंक लि.	बुढीरानी	२०७९/१११८	केराखेती	हाती	३३०००	१००००	१००००
३५०	सप्त बहादुर कुमाल	भरतपुर मा.न.पा. २८ चितवन	15001000004282010	रा.वा. बैंक लि.	भोली	२०७९/११२९	मसुरोबाली क्षति	गैडा	१८०००	१००००	१००००
३५१	पद्मा देवी अधिकारी	कावासोती न.पा.७ नवलपरासी	0720109966600011	प्रभु बैंक लि.	लामोचौर	२०७९/१६२७	घानबाली क्षति	गैडा	१५००	१५००	१५००
३५२	बाल कृष्ण गोतामे	कावासोती न.पा.७ नवलपरासी	32000035661172८+s0	रा.वा.बैंक लि.	लामोचौर	२०७९/७२०	घानबाली क्षति	बदेल	१०००	८०००	८०००
३५३	अर्जुन पोखेल	कावासोती न.पा.७ नवलपरासी	0765751128136001	एनवाइसि रिस्का बैंक लि.	लामोचौर	२०७९/१२६	तोरीबाली क्षति	गैडा/बदेल	१००००	८०००	८०००
३५४	हुमालाल शर्मा	कावासोती न.पा.७ नवलपरासी	3200100059276010	रा.वा.बैंक लि.	लामोचौर	२०७९/११९	तोरीबाली क्षति	गैडा/बदेल	१२०००	८५००	८५००
३५५	बिना कुमारी पौडेल	मधोतिरु न.पा.३ नवलपरासी	320010005934101	रा.वा.बैंक लि.	मन्नाडबू	२०७९/३७	मकैबाली	बदेल	४००००	७५००	७५००
३५६	रकमिणी पाण्डे	मधोतिरु न.पा.३ नवलपरासी	3200100060255010	रा.वा.बैंक लि.	मन्नाडबू	२०७९/२१५	मकैबाली	बदेल	४६०००	५५००	५५००
३५७	दुर्गा महतो	माडी न.पा.३ चितवन	1640103924300001	कुमारी बैंक लि.खारा	बगौडा उ.म.	२०७९/१०२७	गहुँबाली क्षति	गैडा	१५५००	१३००	१३००
३५८	ममरिदिनी बस्नी	माडी न.पा. ३ चितवन	1640074596500001	कुमारी बैंक लि.खारा	बगौडा उ.म.	२०७९/१०२५	गहुँबाली क्षति	गैडा	२८०००	८८००	८८००
३५९	हरिसाया अर्याल	माडी न.पा. ३ चितवन	0508800911704015	कृषि विकास बैंक लि.	बगौडा उ.म.	२०७९/१०२०	गहुँबाली क्षति	गैडा	१५५००	८८००	८८००
३६०	सुमित्रा अर्याल	माडी न.पा. ३ चितवन	0508805119985017	कृषि विकास बैंक लि.	बगौडा उ.म.	२०७९/१०१८	गहुँबाली क्षति	गैडा	१५५००	७८००	७८००
३६१	रमलाल अर्याल	माडी न.पा. ३ चितवन	0508801828720013	कृषि विकास बैंक लि.	बगौडा उ.म.	२०७९/१०१७	गहुँबाली क्षति	गैडा	२८०००	१००००	१००००
३६२	सखन सहनी	माडी न.पा. ३ चितवन	21007010008145	ग्लोबल अग्रएग्री बैक लि.	बगौडा उ.म.	२०७९/१०१६	गहुँबाली क्षति	गैडा	२४५००	७०००	७०००
३६३	मोहन सा कात्रु	माडी न.पा. ३ चितवन	21007010007482	ग्लोबल अग्रएग्री बैक लि.	बगौडा उ.म.	२०७९/१०१६	गहुँबाली क्षति	गैडा	२८०००	६०००	६०००
३६४	ठगा महतो	माडी न.पा. ३ चितवन	0508801188451010	कृषि विकास बैंक लि.	बगौडा उ.म.	२०७९/१०१६	गहुँबाली क्षति	गैडा	३००००	६०००	६०००
३६५	सिमा मुरागाई	माडी न.पा. ३ चितवन	1640077758200001	कुमारी बैंक लि.	बगौडा उ.म.	२०७९/१२७	गहुँबाली क्षति	गैडा	१४०००	७०००	७०००



४३१	कामत महतो	माडी १ चितवन	21007010000277	सोलबल अडवण्डाई बैक लि.	पुष्प पाठक	२०७९/११/२८	मुसुरोबाली क्षति	१००००	१००००	८७००
४३२	साल मनि प्रसाद चौधरी	माडी १ चितवन	1310100050076010	रा.वा.बैक लि.	पुष्प पाठक	२०७९/११/२५	मुसुरोबाली क्षति	१००००	१००००	८५००
४३३	सतौष बोटे	माडी २ चितवन	210070100003165	सोलबल अडवण्डाई बैक लि.	पुष्प पाठक	२०७९/११/२७	मुसुरोबाली क्षति	१००००	१००००	७३००
४३४	छनिया कुमारी महतो	माडी २ चितवन	1460100000950010	रा.वा.बैक लि.	पुष्प पाठक	२०७९/११/२२	मुसुरोबाली क्षति	९३००	९३००	६५००
४३५	होमानाथ अधिकारी	माडी २ चितवन	21007010120296	सोलबल अडवण्डाई बैक लि.	पुष्प पाठक	२०७९/११/२३	मुसुरोबाली क्षति	१२०००	१२०००	८६००
४३६	रामजी प्रसाद चौडेल	थाके गा.पा. १० धादिङ	0020200001310SR	सेन्चुरी बैक लि.	दिविन कर्णालेव कोडिङ	२०७९/१५/७	सि.पी.ड्याड जातको माकै बाली क्षति	४५००	४५००	४५००
४३७	राक पाठक	माडी न.पा. ६ चितवन	21007010002127	सोलबल अडवण्डाई बैक लि.	रेश ड.म.	२०७९/२२/२७	मडैबाली क्षति गरेको	४५००	४५००	४५००
४३८	शिव प्रसाद ढकाल	माडी न.पा. २ चितवन	210070100003231	सोलबल अडवण्डाई बैक लि.	पुष्प पाठक	२०७९/११/२८	मुसुरोबाली क्षति	३००००	३००००	४५००
४३९	सुरेश सुनार	माडी न.पा. ६ चितवन	1310100059774010	रा.वा.बैक लि.	बौद्धा उ.म.	२०७९/११/२८	गाईबाली क्षति	१००००	१००००	७०००
४४०	हरि प्रसाद चापागाई	माडी न.पा. ६ चितवन	508601212497035	कृषि विकास बैक लि.	रेश	२०७९/११/१०	गाईबाली क्षति	१६०००	१६०००	८०००
४४१	बल बहादुर खड्का	माडी न.पा. ७ चितवन	0508801320295031	कृषि विकास बैक लि.	रेश	२०७९/११/१४	गाईबाली क्षति	१००००	१००००	८०००
४४२	नेख नाथ अधिकारी	माडी न.पा. ७ चितवन	0508803015417014	कृषि विकास बैक लि.	रेश	२०७९/११/१४	गाईबाली क्षति	१००००	१००००	७०००
४४३	डिल्लीराम शर्मा नेपाल	माडी न.पा. ६ चितवन	21007010002900	सोलबल अडवण्डाई बैक लि.	रेश	२०७९/११/१८	गाईबाली क्षति	८०००	८०००	७०००
४४४	अजिता कुमारी बुढायोकी	माडी न.पा. ७ चितवन	21007010005273	सोलबल अडवण्डाई बैक लि.	रेश	२०७९/११/११	गाईबाली क्षति	१२०००	१२०००	९०००
४४५	बलिराम बोटे	जेरी गा.पा. २ पर्सा	1910100002969010	रा.वा.बैक लि.	निर्माणी उ.म.	२०७९/०५/५	घान्नाली क्षति	१२२६४	१२२६४	६०००
४४६	अनाथाथ रिमाल	माडी न.पा.६ चितवन	21007010000278	सोलबल अडवण्डाई बैक लि.	रेश	२०७९/११/२५	गाईबाली क्षति	८५००	८५००	७०००
४४७	लेख नाथ चिमिरे	देवचुली न.पा.१ न.प.	21315241409801	नेपाल एस्तिमार्ड बैक लि.	चितवार	२०७९/११/१९	गाईबाली क्षति	६०००	६०००	६०००
४४८	श्याम कुमार खरेल	देवचुली न.पा.१ न.प.	21008010000012	सोलबल अडवण्डाई बैक लि.	चितवार	२०७९/११/१९	गाईबाली क्षति	३५००	३५००	५०००
४४९	यमकला काफ्ले	देवचुली न.पा.१ न.प.	00815631040	सिदाई बैक लि.	चितवार	२०१२/०२/२	मडैबाली क्षति गरेको	७०००	७०००	५०००
४५०	यमुना भाषारी खड्का	भरतपुर मा.न.पा.२६ चितवन	1630112053800030	एणवर्पि बैक लि.	अनाथबजार	२०७९/११/१५	फापरबाली क्षति	१२०००	१२०००	१००००
४५१	डिल बहादुर महतो	देवचुली न.पा.१ न.प.	0415100630685036	कृषि विकास बैक लि.	चितवार	२०७९/११/२२	तोरी बाली क्षति	६५००	६५००	६५००
४५२	दिपक चिमिरे	माडी न.पा.६ चितवन	0508800910432011	कृषि विकास बैक लि.	रेश	२०७९/११/२८	गाईबाली क्षति	८०००	८०००	६०००
४५३	बालकृष्ण खत्री	माडी न.पा.७ चितवन	08601503145500010	प्रभु बैक लि.	रेश	२०७९/११/३	गाईबाली क्षति	१००००	१००००	६०००
४५४	हस्त बहादुर रेग्मी	माडी न.पा.८ चितवन	1640128449300001	कुमारी बैक लि.	ओग्यापुरी	२०७९/११/२७	गाईबाली क्षति	८०००	८०००	६०००
४५५	ईमानाथ सुवेदी	माडी न.पा.८ चितवन	0508800914558011	कृषि विकास बैक लि.	ओग्यापुरी	२०७९/११/९	गाईबाली क्षति	५०००	५०००	५०००
४५६	सधुसुदन सापकोटा	माडी न.पा.८ चितवन	210070100002886	सोलबल अडवण्डाई बैक लि.	ओग्यापुरी	२०७९/११/९	गाईबाली क्षति	६०००	६०००	४०००
४५७	लोकनाथ अधिकारी	माडी न.पा.८ चितवन	21007010001390	सोलबल अडवण्डाई बैक लि.	ओग्यापुरी	२०७९/११/१०	गाईबाली क्षति	९०००	९०००	६०००
४५८	दिपेन्द्र प्रसाद पाण्डे	माडी न.पा.८ चितवन	21007010001858	सोलबल अडवण्डाई बैक लि.	ओग्यापुरी	२०७९/११/५	गाईबाली क्षति	१४०००	१४०००	७०००
४५९	रघु प्रसाद रेग्मी	माडी न.पा.८ चितवन	1640077042300004	कुमारी बैक लि.	ओग्यापुरी	२०७९/११/१९	गाईबाली क्षति	१५०००	१५०००	८०००
४६०	सरस्वती चिमिरे	माडी न.पा.८ चितवन	0508801272878011	कृषि विकास बैक लि.	ओग्यापुरी	२०७९/११/१८	गाईबाली क्षति	८०००	८०००	८०००
४६१	भिम बहादुर वि.क.	माडी ९ चितवन	05088030462680013	कृषि विकास बैक लि.	ओग्यापुरी	२०७९/११/२५	गाईबाली क्षति	१८०००	१८०००	७०००
४६२	देवि आचार्य	माडी न.पा.८ चितवन	0508800911141010	कृषि विकास बैक लि.	ओग्यापुरी	२०७९/११/२३	गाईबाली क्षति	१५०००	१५०००	७०००
४६३	रतमाया कामी	माडी न.पा.८ चितवन	0508801716704015	कृषि विकास बैक लि.	ओग्यापुरी	२०७९/११/१२	गाईबाली क्षति	७०००	७०००	४०००
४६४	हुमा के.सी.	माडी न.पा.८ चितवन	0508800912438017	कृषि विकास बैक लि.	ओग्यापुरी	२०७९/११/२०	गाईबाली क्षति	८०००	८०००	५०००

४६५	टंक प्रसाद कोईराला	माडी ९, चितवन	०५०८६०३००८००००००१९	कृषि विकास बैंक लि.	कोठ्यापूरी	२०७९/११/२६	गह्रुवाली क्षति	१३०००	६५००	६५००
४६६	सोम बहादुर थिङु	ठोरी ३ पर्सा	१९१०१००००१३९२०१०	कृषि विकास बैंक लि.	निम्करी	२०७९/११/२७	घातबाली क्षति	२००००	६५००	६५००
४६७	मान बहादुर श्रेष्ठ	ठोरी गा.प. ३ पर्सा	१९१०१००००१३९००१०	रा.वा.बैंक लि.	निम्करी	२०७८/०५/८	घातबाली क्षति	२५०००	४५००	४५००
४६८	साधुराम सापकोटा	ठोरी गा.प. २ पर्सा	१९१०१०००००६६००११८	रा.वा.बैंक लि.	निम्करी	२०७८/५/१६	घातबाली क्षति	२००००	१००००	१००००
४६९	प्रेम बहादुर कुँवर	ठोरी गा.प. ३ पर्सा	१३१००३८६९६१०	रा.वा.बैंक लि.	निम्करी	२०७८/५/२१	घातबाली क्षति	३००००	१००००	१००००
४७०	नर बहादुर कुँवर/जोशी	ठोरी गा.प. ३ पर्सा	१९१०१००००१४०४०१०	रा.वा.बैंक लि.	निम्करी	२०७८/५/२२	घातबाली क्षति	१२०००	७०००	७०००
४७१	वलराम अधिकारी	माडी न.पा.७ चितवन	०५०८६०१४६६३७०११	कृषि विकास बैंक लि.	कोठ्यापूरी	२०७८/०५/१	घातबाली क्षति	२००००	८०००	८०००
४७२	चक्र बहादुर अधिकारी	माडी न.पा.७ चितवन	०५०८६००९१०२१७०१३	कृषि विकास बैंक लि.	कोठ्यापूरी	२०७८/०५/१२	घातबाली क्षति	६०००	३०००	३०००
४७३	पुमा देवी भण्डारी	माडी न.पा.७ चितवन	२१००७०१०००९०१०१७	स्वोन्नत अड्डाई बैंक लि.	कोठ्यापूरी	२०७८/०५/१०	घातबाली क्षति	६०००	३०००	३०००
४७४	खेम नारायण भट्टराई	माडी न.पा.७ चितवन	२१००७०१००००६००१७	स्वोन्नत अड्डाई बैंक लि.	कोठ्यापूरी	२०७८/०५/१०	घातबाली क्षति	१५०००	७०००	७०००
४७५	छविबाल कुइना	माडी न.पा.७ चितवन	०५०८६००९१४२१९०१०	स्वोन्नत अड्डाई बैंक लि.	कोठ्यापूरी	२०७८/०५/१०	घातबाली क्षति	२००००	१००००	१००००
४७६	राम प्रसाद भण्डारी	माडी न.पा.७ चितवन	१६४०७१२६६३७००००१	कृषि विकास बैंक लि.	कोठ्यापूरी	२०७८/०५/१	घातबाली क्षति	१८०००	७०००	७०००
४७७	कृष्ण कुमारी आचार्य	माडी न.पा.७ चितवन	२१००७०१०००४१८६६	कुमारी बैंक लि.	कोठ्यापूरी	२०७८/०५/९	घातबाली क्षति	९०००	४०००	४०००
४७८	संगीता आचार्य	माडी न.पा.७ चितवन	२१००७०१०००४१८६६	स्वोन्नत अड्डाई बैंक लि.	कोठ्यापूरी	२०७८/०५/९	घातबाली क्षति	९०००	४०००	४०००
४७९	नन्दलाल दहाल	माडी न.पा.९ चितवन	१६४०१००८६७५००००१	कुमारी बैंक लि.	कोठ्यापूरी	२०७८/०५/८	घातबाली क्षति	८०००	४०००	४०००
४८०	ज्ञान बहादुर राई	माडी न.पा.७ चितवन	०५०८६०१५१६६७००१९	कृषि विकास बैंक लि.	कोठ्यापूरी	२०७८/०५/११	घातबाली क्षति	१८०००	५०००	५०००
४८१	राम बहादुर पापा	माडी न.पा.७ चितवन	२१००७०१००००००२७	स्वोन्नत अड्डाई बैंक लि.	कोठ्यापूरी	२०७८/०५/१०	घातबाली क्षति	१५०००	७०००	७०००
४८२	गणेश ब. थापा	माडी न.पा.६ चितवन	२१००७०१००००१०१७७	स्वोन्नत अड्डाई बैंक लि.	कोठ्यापूरी	२०७८/०५/२२	घातबाली क्षति	१६०००	८०००	८०००
४८३	नन्दलाल भण्डारी	माडी न.पा.९ चितवन	२१००७०१००००८७७९	स्वोन्नत अड्डाई बैंक लि.	कोठ्यापूरी	२०७८/०५/९	घातबाली क्षति	१६०००	७०००	७०००
४८४	विष्णु प्रसाद भण्डारी	माडी न.पा.९ चितवन	२१००७०१००१२६६२	स्वोन्नत अड्डाई बैंक लि.	कोठ्यापूरी	२०७८/०५/९	घातबाली क्षति	१२०००	६०००	६०००
४८५	मालनाथ अधिकारी	माडी न.पा.९ चितवन	०५०८६००९१५३७१०१०	कृषि विकास बैंक लि.	कोठ्यापूरी	२०७८/०५/२९	घातबाली क्षति	८०००	४०००	४०००
४८६	लक्ष्मण भण्डारी	माडी न.पा.९ चितवन	०१५०१३०००५००४१००००००१	ज्योती विकास बैंक लि.	कोठ्यापूरी	२०७८/०५/५	घातबाली क्षति	१२०००	९०००	९०००
४८७	शेणमाया साकी	माडी न.पा.९ चितवन	२०७०२२८४६०७००००१	कुमारी बैंक लि.	सा	२०७९/०५/२९	घातबाली क्षति	१२०००	६०००	६०००
४८८	शिवहरि सुवेदी	माडी न.पा.९ चितवन	०५०८६०१२७०५९४०१६	कृषि विकास बैंक लि.	कोठ्यापूरी	२०७८/०५/१०	घातबाली क्षति	८०००	५०००	५०००
४८९	पलनाथ अधिकारी	माडी न.पा.९ चितवन	०५०८६०१५३३०१६२०१८	कृषि विकास बैंक लि.	कोठ्यापूरी	२०७८/०५/२०	घातबाली क्षति	१२०००	६०००	६०००
४९०	मुस्लीम भण्डारी	माडी न.पा.९ चितवन	२१००७०१००००९६२६	स्वोन्नत अड्डाई बैंक लि.	कोठ्यापूरी	२०७८/०५/९	घातबाली क्षति	१००००	५०००	५०००
४९१	जुना पौडेल	माडी न.पा.९ चितवन	००८०१२९५६७००१२	मिनात्मक बैंक लि.	कोठ्यापूरी	२०७८/०५/३	घातबाली क्षति	२००००	९०००	९०००
४९२	विष्णु भण्डारी	माडी न.पा.९ चितवन	०५०८६०१६६५९६१०१४	कृषि विकास बैंक लि.	कोठ्यापूरी	२०७८/०५/१६	घातबाली क्षति	१२०००	६०००	६०००
४९३	भारिरी अधिकारी	माडी ९, चितवन	२१००७०१०००५०१०१८	स्वोन्नत अड्डाई बैंक लि.	कोठ्यापूरी	२०७८/०५/१५	घातबाली क्षति	२००००	१००००	१००००
४९४	कृष्ण प्रसाद दाहाल	माडी ९, चितवन	१३१००३१२६०१०	रा.वा.बैंक लि.	कोठ्यापूरी	२०७८/०५/३	घातबाली क्षति	६०००	३०००	३०००
४९५	हर्कमाया भण्डारी	माडी ९, चितवन	२१००७०१०००४२६३	स्वोन्नत अड्डाई बैंक लि.	कोठ्यापूरी	२०७८/०५/५	घातबाली क्षति	१००००	५०००	५०००
४९६	डल्ती तिमिल्सना	माडी ७ चितवन	०५०८६००९१२९६६०१३	कृषि विकास बैंक लि.	कोठ्यापूरी	२०७८/०५/१५	घातबाली क्षति	८०००	४०००	४०००
४९७	केशवप्रसाद तिमिल्सना	माडी ७ चितवन	०५०८६००९१५२२४०१८	कृषि विकास बैंक लि.	कोठ्यापूरी	२०७८/०५/१५	घातबाली क्षति	६०००	३०००	३०००
४९८	गिरीराज भण्डारी	माडी ९, चितवन	२१००७०१०००९६००१	स्वोन्नत अड्डाई बैंक लि.	कोठ्यापूरी	२०७८/०५/१०	घातबाली क्षति	६०००	६०००	६०००
४९९	मनिराम भण्डारी	माडी ९, चितवन	२१००७०१०००८९९६८	स्वोन्नत अड्डाई बैंक लि.	कोठ्यापूरी	२०७८/०५/१०	घातबाली क्षति	६०००	६०००	६०००

४००	विमला खाना	माडी ९ चितवन	21007010004090	स्नोबल अडवुई बैंक लि.	ओड्यापूरी	२०७८/७/१०	घानबाली अति	६०००	६०००	४०००
४०१	असरा तिमिलिस्ना	माडी ७ चितवन	0508801869695015	कृषि विकास बैंक लि.	ओड्यापूरी	२०७८/७/३३	घानबाली अति	१००००	१००००	४०००
४०२	चन्द्रकला तिमिलिस्ना	माडी ७ चितवन	5088009127261012	कृषि विकास बैंक लि.	ओड्यापूरी	२०७८/७/३४	घानबाली अति	८०००	८०००	४०००
४०३	बाबुराम तिमिलिस्ना	माडी ७ चितवन	10112894014247	कुमारी बैंक लि.	ओड्यापूरी	२०७८/७/३४	घानबाली अति	१००००	१००००	४०००
४०४	बलराम गुरुङ	माडी ९ चितवन	0508801524465017	कृषि विकास बैंक लि.	ओड्यापूरी	२०७८/७/३३	घानबाली अति	१२०००	१२०००	६०००
४०५	हरिलाल देवकोटा उपाध्याय	माडी न.पा. ९ चितवन	50880091746013	कृषि विकास बैंक लि.	ओड्यापूरी	२०७८/७/३३	घानबाली अति	१००००	१००००	४०००
४०६	सागर भाखारी	माडी न.पा. ९ चितवन	21008010000361	स्नोबल अडवुई बैंक लि.	ओड्यापूरी	२०७८/७/३३	घानबाली अति	९०००	९०००	६०००
४०७	गिजाधर भाखारी	माडी न.पा. ९ चितवन	0508801644125015	कृषि विकास बैंक लि.	ओड्यापूरी	२०७८/७/३३	घानबाली अति	१४०००	१४०००	७०००
४०८	कृष्ण कान्त अधिकारी	माडी न.पा. ८ चितवन	05088000914266019	कृषि विकास बैंक लि.	ओड्यापूरी	२०७८/७/३४	घानबाली अति	८०००	८०००	४०००
४०९	खोम नारायण काफ्ले	माडी न.पा. ७ चितवन	0508801925662011	कृषि विकास बैंक लि.	ओड्यापूरी	२०७८/७/३४	घानबाली अति	६०००	६०००	३०००
४१०	देवराज परजुली	माडी न.पा. ९ चितवन	21007010009598	स्नोबल अडवुई बैंक लि.	ओड्यापूरी	२०७८/७/३६	घानबाली अति	२४०००	२४०००	१००००
४११	तिलु पुरी	माडी न.पा. ८ चितवन	146010000002009	कृषि विकास बैंक लि.	ओड्यापूरी	२०७९/१/१६	गडबाली अति	१४०००	१४०००	६०००
४१२	डिल बहादुर गायक	माडी न.पा. ८ चितवन	0508801270301019	कृषि विकास बैंक लि.	ओड्यापूरी	२०७९/१/१२७	गडबाली अति	१४०००	१४०००	७०००
४१३	मेख बहादुर खत्री	माडी न.पा. ८ चितवन	0508801667777011	कृषि विकास बैंक लि.	ओड्यापूरी	२०७९/१/११४	गडबाली अति	१४०००	१४०००	७०००
४१४	प्रेम बहादुर गायक	माडी न.पा. ८ चितवन	05088000915183011	कृषि विकास बैंक लि.	ओड्यापूरी	२०७९/१/११२	गडबाली अति	१६०००	१६०००	८०००
४१५	राम बहादुर क्षेत्री	माडी न.पा. ८ चितवन	21007010005610	स्नोबल अडवुई बैंक लि.	ओड्यापूरी	२०७९/१/११७	मसुरोबाली अति	८०००	८०००	८०००
४१६	पंगालाल गायक	माडी न.पा. ८ चितवन	05088000912828017	कृषि विकास बैंक लि.	ओड्यापूरी	२०७९/१/१२४	गडबाली अति	१४०००	१४०००	७०००
४१७	राजा राम तिमिलिस्ना	माडी न.पा. ८ चितवन	21007010001906	स्नोबल अडवुई बैंक लि.	ओड्यापूरी	२०७९/१/११४	गडबाली अति	१३०००	१३०००	७०००
४१८	नेत्र प्रसाद ढकाल	गैडाजेट ११ नवलपरासी	20105080000437	नेपाल इन्व्हेस्टमेन्ट मेगा बैंक लि.	सिक्ली	२०७९/१/११४	गडबाली अति	१४३००	१४३००	१००००
४१९	सुकुमाया बुवान	गैडाजेट ११ नवलपरासी	20105250000406	नेपाल इन्व्हेस्टमेन्ट मेगा बैंक लि.	सिक्ली	२०७९/१/११४	गडबाली अति	२०४००	२०४००	१००००
४२०	विजय माया श्रेष्ठ	गैडाजेट ११ नवलपरासी	20105350001564	नेपाल इन्व्हेस्टमेन्ट मेगा बैंक लि.	सिक्ली	२०७९/१/११४	गडबाली अति	२३८००	२३८००	१००००
४२१	तारदेवी ढकाल	गैडाजेट ११ नवलपरासी	20105250000635	नेपाल इन्व्हेस्टमेन्ट मेगा बैंक लि.	सिक्ली	२०७९/१/११४	गडबाली अति	१७८४०	१७८४०	१००००
४२२	प्रभाकर खडाल	भतपुर, मा.न.पा.२८ चितवन	1500100004597010	रा.बा.बैंक लि.	मेथी	२०७९/१/०२	तेरीबाली अति	१२८००	१२८००	७०००
४२३	लोकनाथ बराल	माडी ९ चितवन	508801973302017	कृषि विकास बैंक लि.	ओड्यापूरी	२०७९/१/१२७	तेरीबाली अति	१००००	१००००	४०००
४२४	भुवानी अधिकारी	माडी ९ चितवन	0508801712095013	कृषि विकास बैंक लि.	ओड्यापूरी	२०७९/१/०६	तेरीबाली अति	३००००	३००००	६०००
४२५	मिना कुमारी पौतम	खैरती न.पा.३३ चितवन	0160037292500011	प्रभु बैंक लि.	गडबाली	२०७९/१/१८	केराखेती	३२०००	३२०००	१००००
४२६	सम बहादुर कुमाल	भतपुर, मा.न.पा. २८ चितवन	1500100004282010	रा.बा. बैंक लि.	मेथी	२०७९/१/२९	मसुरोबाली अति	१८०००	१८०००	९०००
४२७	पद्मा देवी अधिकारी	कायातोली न.पा.७ नवलपरासी	0720109986600011	प्रभु बैंक लि.	सप्तकोशी	२०७९/६/२७	घानबाली अति	९४००	९४००	६४००
४२८	वाल कृष्ण गोतामे	कायातोली न.पा.७ नवलपरासी	320000356661/1/2८+६०	रा.बा.बैंक लि.	सप्तकोशी	२०७९/७/२०	घानबाली अति	९०००	९०००	४४००
४२९	अर्जुन पोखेल	कायातोली न.पा.७ नवलपरासी	0765751128136001	एलवुडसि एलिया बैंक लि.	सप्तकोशी	२०७९/१/२६	तेरीबाली अति	१००००	१००००	४४००
४३०	हुमलाल शर्मा	कायातोली न.पा.७ नवलपरासी	3200100059276010	रा.बा.बैंक लि.	सप्तकोशी	२०७९/१/१९	तेरीबाली अति	१२०००	१२०००	६०००
४३१	खिता कुमारी चौडेल	मजगाडु न.पा.३ नवलपरासी	320010005934101	रा.बा.बैंक लि.	नन्दागढ	२०७९/१/३७	मडैबाली	४००००	४००००	१००००
४३२	रकमीपाणी पाय	मजगाडु न.पा.३ नवलपरासी	3200100068025010	रा.बा.बैंक लि.	नन्दागढ	२०७९/१/१४	मडैबाली	४६०००	४६०००	९०००
४३३	प्रकाश च्यौपते	देवकुली-३, न.प.	3201900599679000001	गरिया विकास बैंक लि.	सिन्धुवर	२०८०/०२/२८	बालि क्षेत्री	६४००	६४००	६४००
४३४	चन्द्र बहादुर के.सी.	देवकुली-१, न.प.	MP0७०१०००६६९२	स्नोबल अडवुई बैंक लि.	सिन्धुवर	२०८०/०२/२८	बालि क्षेत्री	९०००	९०००	९०००

५३५	धन बहादुर के.सो.	देवकुली-१, न.प.	320190081888000000	राज्या विकास बँक लि.	सिवर	२०६०/०२/२८	बालि क्षेत्री	९०००	९०००	९०००	९०००	९०००
५३६	त्रिलोचन ल्यामने	देवकुली-१७, न.प.	७४९२०००४४४	सस्मी बँक	सिवर	२०६०/०२/२३	बालि क्षेत्री	९०००	९०००	९०००	९०००	९०००
५३७	बद्री प्रसाद शर्मा	देवकुली-१७, न.प.	३२०१०००२९२९०१०	राष्ट्रिय वाणिज्य बँक	सिवर	२०६०/०२/२१	बालि क्षेत्री	९०००	९०००	९०००	९०००	९०००
५३८	कृष्ण प्रसाद दाहाल	देवकुली-१७, न.प.	७७७५९२९२९२९२९०१	एन.आइ.सी. एरिया बँक	सिवर	२०६०/०२/१६	बालि क्षेत्री	७५००	७५००	७५००	७५००	७५००
५३९	धुव प्रसाद लामिछाने	देवकुली-१७, न.प.	३२०१००००१९९९०१०	राष्ट्रिय वाणिज्य बँक	सिवर	२०६०/०२/२०	बालि क्षेत्री	६५००	६५००	६५००	६५००	६५००
५४०	शिव बहादुर साक्की	देवकुली-१७, न.प.	३१९१०००००२०२०१०	राष्ट्रिय वाणिज्य बँक	सिवर	२०६०/०२/१५	बालि क्षेत्री	५५००	५५००	५५००	५५००	५५००
५४१	भोजनाथ ढकाल	देवकुली-१७, न.प.	०९९५०००६३९९०१०	कृषि विकास बँक	सिवर	२०६०/०२/१८	बालि क्षेत्री	४०००	४०००	४०००	४०००	४०००
५४२	दान बहादुर सेन	देवकुली-१७, न.प.	७४९४०००३२०	सस्मी बँक	सिवर	२०६०/०२/१७	बालि क्षेत्री	४५००	४५००	४५००	४५००	४५००
५४३	रोगी कोइरी	विपकी विक्रम-०६, नक्सपुर	३०९०१००००९३३०१०	राष्ट्रिय वाणिज्य बँक	विपकी	२०६०/०१/२३-२७	बालि क्षेत्री	१००००	१००००	१००००	१००००	१००००
५४४	टकमथा बुढायोकी	विपकी विक्रम-०६, नक्सपुर	३०९०१००००९९०१०	राष्ट्रिय वाणिज्य बँक	विपकी	२०६०/०२/१०-१५	बालि क्षेत्री	१००००	१००००	१००००	१००००	१००००
५४५	सस्मी थापा मगर	विपकी विक्रम-०६, नक्सपुर	३०९०१००००९९०१०	राष्ट्रिय वाणिज्य बँक	विपकी	२०६०/०२/१२-१७	बालि क्षेत्री	१२०००	१२०००	१२०००	१२०००	१२०००
५४६	लुलसी तिवारी	विपकी विक्रम-०६, नक्सपुर	३०९०१००००००२०१०	राष्ट्रिय वाणिज्य बँक	विपकी	२०७९/१२/०३-०५	बालि क्षेत्री	१००००	१००००	१००००	१००००	१००००
५४७	हरि प्रसाद आचार्य	माडी-२, चितवन	२१०००१०००१९९	स्वास्थ्य अहाण्ड ई बँक	पुन पाण्डव	२०६०/०२/२९	बालि क्षेत्री	१५०००	१५०००	१५०००	१५०००	१५०००
५४८	देवभक्त पैनी जैसी	माडी-२, चितवन	१९९०१०००००९९९०१०	राष्ट्रिय वाणिज्य बँक	पुनपाण्डव	२०६०/०२/२६	बालि क्षेत्री	१५०००	१५०००	१५०००	१५०००	१५०००
५४९	धर्म बहादुर बिष्ट	ठोरी-२ साँ	१२००६२९३९३९००१	सरपाण्डव बँक	निज डोरी उ.स.	२०७६/०५/१९	बालि क्षेत्री	४००००	४००००	४००००	४००००	४००००
५५०	हरि बहादुर लो तामाङ	ठोरी-३ साँ	१९९०१०००००७०१०१०	राष्ट्रिय वाणिज्य बँक	निज डोरी उ.स.	२०७६/०४/३०	बालि क्षेत्री	२५०००	२५०००	२५०००	२५०००	२५०००
५५१	सिताराम थारु	कावातोली-१४ न.प.	०२००४००३३९००००११	प्रभु बँक	अमरगढी उ.स.	२०७९/०७/११	बालि क्षेत्री	१०६००	१०६००	१०६००	१०६००	१०६००
५५२	हुमलाल शर्मा	कावातोली-७, न.प.	३२०१००००९९७९०१०	राष्ट्रिय वाणिज्य बँक	नामिकौर उ.स.	२०६०/०३/७-८	बालि क्षेत्री	७५००	७५००	७५००	७५००	७५००
५५३	निमकला गोतामे	कावातोली-७, न.प.	०२०२९२९७७७७०००१४	प्रभु बँक	नामिकौर उ.स.	२०६०/०२/३१-०३/०४	बालि क्षेत्री	१३५००	१३५००	१३५००	१३५००	१३५००
५५४	बालकृष्ण गोतामे	कावातोली-७, न.प.	३२०१००००३९९०१०	राष्ट्रिय वाणिज्य बँक	नामिकौर उ.स.	२०६०/०२/२३-२४	बालि क्षेत्री	९५००	९५००	९५००	९५००	९५००
५५५	इन्द्र प्रसाद बस्नेल	भलपुर-२५, चितवन	१९००१००००९९९०१०	राष्ट्रिय वाणिज्य बँक	केरु उ.स.	२०६०/०१/२५	बालि क्षेत्री	७५००	७५००	७५००	७५००	७५००
५५६	चेत कुमारी पौडेल	गैडाकोट-१७, न.प.	०९९०१००००९३९००००१	सशिला डेवलपमेन्ट बँक	सिपौली उ.स.	२०६०/०२/२८-३०	बालि क्षेत्री	२२५००	२२५००	२२५००	२२५००	२२५००
५५७	डिल्लीराम सापकोटा	गैडाकोट-१७, न.प.	१९९०१००००७९०००१९	सिपौली बँक	सिपौली उ.स.	२०६०/०२/२९-३१	बालि क्षेत्री	९५७०	९५७०	९५७०	९५००	९५००
५५८	टिका कुमारी पौडेल	गैडाकोट-१७, न.प.	१९९०१००००७९०००१९	सिपौली बँक	सिपौली उ.स.	२०६०/०२/२९-३२	बालि क्षेत्री	९५७०	९५७०	९५७०	९५००	९५००
५५९	मिना बस्नेत	गैडाकोट-१७, न.प.	१९९०१०००००००००१९	सिपौली बँक	सिपौली उ.स.	२०६०/०३/०४	बालि क्षेत्री	९०००	९०००	९०००	९०००	९०००
५६०	विष्णु प्रसाद आचार्य	गैडाकोट-१७, न.प.	३३३०१०००००९२९०१०	राष्ट्रिय वाणिज्य बँक	सिपौली उ.स.	२०६०/०३/०४	बालि क्षेत्री	१६०००	१६०००	१६०००	१६०००	१६०००
५६१	टिका बहादुर रोका	गैडाकोट-१७, न.प.	१९९०१०००००९९०००१९	सिपौली बँक	सिपौली उ.स.	२०६०/०३/०४	बालि क्षेत्री	१६०००	१६०००	१६०००	१६०००	१६०००
५६२	मिम कुमारी कडेल सापकोटा	गैडाकोट-१७, न.प.	१९९०१००००७९०००१९	सिपौली बँक	सिपौली उ.स.	२०६०/०३/०४	बालि क्षेत्री	१५७०	१५७०	१५७०	१५००	१५००
५६३	मिना कुमारी गौतम	डैहली-१३, चितवन	०९००३९९३३०००११	प्रभु बँक	दुर्गापुरी उ.स.	२०७९/०९/१८	बालि क्षेत्री	१००००	१००००	१००००	१००००	१००००
५६४	दुर्गा बहादुर बोटे	माडी-६, चितवन	७९००००१९९९९९०१०१	कृषि विकास बँक	आठ्यापुरी	२०७६/०५/२७	बालि क्षेत्री	१५०००	१५०००	१५०००	१५०००	१५०००
५६५	धन पाति पौडेल	माडी-६, चितवन	३१००१००००१९०१०	स्वास्थ्य अहाण्ड ई बँक	आठ्यापुरी	२०६०/०१/२५	बालि क्षेत्री	१६०००	१६०००	१६०००	१६०००	१६०००
५६६	दिपाक प्रसाद पौडेल	माडी-६ चितवन	७९००००१९९९९९००१२	कृषि विकास बँक	आठ्यापुरी	२०६०/०१/२६	बालि क्षेत्री	२१०००	२१०००	२१०००	२१०००	२१०००
५६७	धर्म कुमारी पौडेल	माडी-७ चितवन	१९९००७९९९९९०००१	कुमारी बँक	आठ्यापुरी	२०६०/०१/२५	बालि क्षेत्री	१६०००	१६०००	१६०००	१६०००	१६०००
५६८	अचरता तिमिशथा	माडी-७ चितवन	७९००००१९९९९९०१५	कृषि विकास बँक	आठ्यापुरी	२०६०/०२/०६	बालि क्षेत्री	१२०००	१२०००	१२०००	१२०००	१२०००

४६९	गोविन्द प्र. तिमस्लिना	माडी-७ चितवन	१९४००९९३४०००९	कुमारी बैंक	कोठामपुरी	२०६०/०२/०५	बालि क्षेत्री	१२०००	१२०००	५०००
४७०	डल्सी तिमस्लिना	माडी-७ चितवन	२४००००१०५५९२	स्तेबल अहाण्ड ई बैंक	कोठामपुरी	२०६०/०२/०७	बालि क्षेत्री	१४०००	१४०००	७०००
४७१	बुद्धि बहादुर सुनार	माडी-७ चितवन	०५६०००१९२०००१६	एनेटेड बैंक	कोठामपुरी	२०६०/०२/१३	बालि क्षेत्री	१४०००	१४०००	७०००
४७२	कृष्ण बहादुर बि.क	माडी-७ चितवन	००६०००३५३०००१९	हिमालय बैंक	कोठामपुरी	२०६०/०२/१२	बालि क्षेत्री	१६०००	१६०००	८०००
४७३	दुर्गे सुनार	माडी-७ चितवन	०४६००००१९४३००१७	कृषि विकास बैंक	कोठामपुरी	२०६०/०२/१४	बालि क्षेत्री	१४०००	१४०००	७०००
४७४	मिन प्रसाद अधिकारी	कावासोती- १७, न.प.	१३४००००००२३४०१९	निटिजन बैंक	अमरगढी	२०६०/०१/०७	बालि क्षेत्री	१२०००	१२०००	१००००
४७५	निर साया कुमाल	कावासोती- १४, न.प.	०९१०००१४९११००००१	प्रभु बैंक	अमरगढी	२०६०/०१/०२	बालि क्षेत्री	१०६००	१०६००	१००००
४७६	अमृता अधिकारी	कावासोती-७ न.प.	००२००१९९९१०००११	प्रभु बैंक	सापेश्वर	२०६०/०१/२९	बालि क्षेत्री	९५००	९५००	९५००
४७७	सुरिला नेपाली	माडी-७ चितवन	०४०६००१९४६०००११	कृषि विकास बैंक	कोठामपुरी	२०६०/०२/१२	बालि क्षेत्री	१६०००	१६०००	८०००
४७८	विमबाल तिमस्लिना	माडी-७ चितवन	१९४००१९३९१०००००१	कुमारी बैंक	कोठामपुरी	२०६०/०१/३०	बालि क्षेत्री	१६०००	१६०००	८०००
४७९	सन्दिप कामिष्ठाने	माडी-१ चितवन	Mhoshar060000008	स्तेबल अहाण्ड ई बैंक	पंच पाडव	२०७९/०७/१५	बालि क्षेत्री	१२०००	१२०००	८५००
४८०	रविध बोटे	माडी-१ चितवन	M30701008952	स्तेबल अहाण्ड ई बैंक	पंच पाडव	२०७९/०७/२३	बालि क्षेत्री	१२०००	१२०००	७५००
४८१	सन्देश वि.क.	माडी-१ चितवन	४९००००००५०३०१०	राष्ट्रिय वाणिज्य बैंक	पंच पाडव	२०७९/०७/१६	बालि क्षेत्री	७०००	७०००	५५००
४८२	संगाधर महतो	माडी-१ चितवन	Mhoshar0113257	स्तेबल अहाण्ड ई बैंक	पंच पाडव	२०७९/०७/२१	बालि क्षेत्री	९३००	९३००	९३००
४८३	मनोज कुमारी दाहाल	माडी-१ चितवन	Mhoshar011318५	स्तेबल अहाण्ड ई बैंक	पंच पाडव	२०७९/०७/२०	बालि क्षेत्री	१२०००	१२०००	८६००
४८४	लालमणि प्रसाद चौधरी	माडी-१ चितवन	१९४०००३०००३७०००१	कुमारी बैंक	पंच पाडव उ.स.	२०७९/०७/२२	बालि क्षेत्री	१५०००	१५०००	८६००
४८५	शान्ति देवी शर्मा	माडी-१ चितवन	१९४००००००४२०१०	राष्ट्रिय वाणिज्य बैंक	पंच पाडव उ.स.	२०७९/०४/१०	बालि क्षेत्री	७६००	७६००	७६००
४८६	गोविन्द प्रसाद पौडेल	मध्यविठु ६, भाङ्गारा	22305080014564	नेपाल इन्भेस्टमेन्ट सेवा बैंक लि.	गोदाबाना उ.स.	२०७९/१९/१५	गडौबाली क्षति गरेको	२००००	२००००	१००००
४८७	प्रतिभा गुरुङ	बैदहनी न.पा. १३ चितवन	05244052336657015	कृषि विकास बैंक लि.	बुढीगढी उ.स.	२०७९/१९/१६	केवाबाली नोक्सान गरेको	७०००	७०००	७०००
४८८	लिताधर पौडेल	माडी न.पा. ६ चितवन	207016182200017728000	कुमारी बैंक लि.	खा	२०७९/१२/३०	मकैबाली क्षति	६०००	६०००	६०००
४८९	पद्मनाथपणी पौडेल	माडी न.पा. ६ चितवन	21007010002850	स्तेबल अहाण्ड ई बैंक लि.	खा	२०७९/१२/३०	मकैबाली क्षति	६०००	६०००	६०००
४९०	रिखीराम ओमस	माडी ६ चितवन	21007010003712	स्तेबल अहाण्ड ई बैंक लि.	खा	२०७९/१२/२९	मकैबाली क्षति	७०००	७०००	७०००
४९१	मेघनाथ उपाध्याय	माडी ६ चितवन	20702351628000000	कुमारी बैंक लि.	खा	२०७९/१२/२८	मकैबाली क्षति	७०००	७०००	६०००
४९२	चिताकुमारी अधिकारी काफ्ले	देवचुली न.पा.१५ न.प.	105013412990000001	कुमारी बैंक लि.	सिन्धुवर	२०८०/०२/११	मकैबाली क्षति	५२००	५२००	५२००
४९३	विष्णु प्रसाद धिताल	देवचुली न.पा.१५ न.प.	105004913970001	कुमारी बैंक लि.	सिन्धुवर	२०८०/०२/२२	मकैबाली क्षति	४६००	४६००	४६००
४९४	सिद्धाराम ज्ञेता	देवचुली न.पा.१७ न.प.	3101000000758010	रा.बा. बैंक लि.	सिन्धुवर	२०८०/०१/१९	घातबाली क्षति	५५००	५५००	५५००
४९५	नन्दुबाल धिताल	देवचुली न.पा.१५ न.प.	32001100059668010	कामना सेवा विकास बैंक लि.	सिन्धुवर	२०८०/०२/११	मकैबाली क्षति गरेको	६५००	६५००	६५००
४९६	श्रीकान्त पौडेल	कावासोती न.पा.७ नक्सपरवसी	2277076197700010	रा.बा.बैंक लि.	सापेश्वर	२०११/२५	मकैबाली क्षति गरेको	९०००	९०००	९०००
४९७	भोज बहादुर थपेत थारु	मध्यविठु १५, न.प.	2900179565400002	प्रभु बैंक लि.	गोदाबाना उ.स.	२०८०/०१/१४	घातबाली क्षति गरेको	१२०००	१२०००	१००००
४९८	मनराया गौतम	गैडाकोट १३	1310100027471010	कुमारी बैंक लि.	सिन्धुली	२०७९/१५/४	घातबाली क्षति गरेको	१९६००	१९६००	१००००
४९९	पम्मी कुमारी अधिकारी	माडी ८ चितवन		रा.बा.बैंक लि.	कोठामपुरी	२०७९/११/१९	गडौबाली क्षति गरेको	१००००	१००००	१००००
६००	धनबहादुर महतो	गैडाकोट न.पा. १२ न.प.		कुमारी बैंक लि.	सिन्धुली	२०७९/०५/२९	घातबाली क्षति गरेको	१७३२५	१७३२५	१००००





३०	पदमणी पौडेल	माडी ६ कल्याणपुर	M3070/10002850	लौक्य आदर्शमै बैक लि.	१९४५४२	१४४९२	११४५२६०३३७	रेवा उ.स.	२०७९/०९	मैदानी अति	बदेल	४०००	४०००	४०००
३१	मेवताल उपाध्याय	माडी ६ कल्याणपुर	0680000145109	एसिटी बैक लि.	०-४-०	३४२००००१९९९	१३२३३६०१९	रेवा उ.स.	२०७९/०३	मैदानी अति	बदेल	४०००	४०००	४०००
३२	विनाथ पौडेल	माडी ६ कल्याणपुर	00800000030012	एसिटी बैक लि.	०-१०-१०	१६३२२	१३२३३३३६६३	रेवा उ.स.	२०७९/०३	मैदानी अति	बदेल	१००००	१००००	१००००
३३	पवित्रा देवि सापकोटा	माडी ६ कल्याणपुर	M3070/10001401	लौक्य आदर्शमै बैक लि.	०-०-२	६२३४४०६१	१३२३३३३६६४	रेवा उ.स.	२०७९/०३	मैदानी अति	बदेल	४०००	४०००	४०००
३४	रञ्जना तामाङ (सहकार्य)	भद्रपुर स.न.पा.२२	0790002681C5	सेन्चुरी बैक लि.	०-४-०	१७०९२१७७३	६१४४६४९३२९	परेहाणी	२०७०/०१/०१	गृहस्थ अति परिके	गृहस्थ	१७०००	१७०००	१७०००
३५	कृष्णमाया पौडेल	माडी न.पा. २	M3070/10007909	लौक्य आदर्शमै बैक लि.	०-४-०	२१९३	१३२३३३३६४३	पाँच पाखर उ.स.	२०७९/०१/२२	गृहस्थ अति	गृहस्थ	७३००	७३००	७३००
३६	बाल कृष्ण डकाल	माडी न.पा. २	M3070/10008811	लौक्य आदर्शमै बैक लि.	०-६-०	७४०९१०१०६	१३२३३३३६४३	पाँच पाखर उ.स.	२०७९/०१/२२	गृहस्थ अति	गृहस्थ	७३००	७३००	७३००
३७	गोपनी महतो	माडी न.पा. १	460100000219010	रा.वा. बैक लि.	०-४-०	३३४४३	६११२९१४६०	पाँच पाखर उ.स.	२०७९/०१/२२	गृहस्थ अति	गृहस्थ	६५००	६५००	६५००
३८	तिना कुमारी महतो	माडी न.पा. १	M3070/10004030	लौक्य आदर्शमै बैक लि.	०-६-०	४९४००४४	१३२३३३३६४३	पाँच पाखर उ.स.	२०७९/०१/२२	गृहस्थ अति	गृहस्थ	६५००	६५००	६५००
३९	आनन्द मणी पौडी	माडी न.पा. २	M3070/10004378	लौक्य आदर्शमै बैक लि.	०-४-०	२२०६०४९	१३२३३३३६४३	पाँच पाखर उ.स.	२०७९/०३	गृहस्थ अति	गृहस्थ	७५००	७५००	७५००
४०	सुनकुमारी महतो (पत्नी)	माडी न.पा. १	1460100000051010	रा.वा.बैक लि.	०-६-०	६४४	१३३३३३०६५१	पाँच पाखर उ.स.	२०७९/०१/६	गृहस्थ अति	गृहस्थ	६०००	६०००	६०००
४१	विनाथ महतो	माडी न.पा. १	M3070/10001500	लौक्य आदर्शमै बैक लि.	०-४-०	४४४	१३३३३३०६५१	पाँच पाखर उ.स.	२०७९/०३/०	गृहस्थ अति	गृहस्थ	७४००	७४००	७४००
४२	अतिराम मखनारी मगर	स.म.न.पा. २७	3350100002851010	रा.वा. बैक लि.	०-४-०	४४७०४	१३३३३३०६५१	मैदानी उ.स.	२०७९/०४	गृहस्थ अति	गृहस्थ	४४००	४४००	४४००
४३	सुविभा आचार्य	माडी ९	508800913109017	कृषि विकास बैक लि.	१-३-९	१११०	१३३३३३०६५१	अयोध्यापुरी उ.स.	२०७०/०१/०	गृहस्थ अति परिके	गृहस्थ	१६०००	१६०००	१६०००
४४	रत्नराम तिमिल्सिना	माडी ९ कान्तिपुर	M3070/10001906	लौक्य आदर्शमै बैक लि.	०-९-०	९३४	१३३३३३०६५१	अयोध्यापुरी उ.स.	२०७०/०१/०	गृहस्थ अति परिके	गृहस्थ	६०००	६०००	६०००
४५	बंग बहादुर खड्का	माडी ९ बाराकडा	0508805089857013	कृषि विकास बैक लि.	०-४-०	१७९९	१३३३३३०६५१	अयोध्यापुरी उ.स.	२०७०/०१/०	गृहस्थ अति परिके	गृहस्थ	१००००	१००००	१००००
४६	इन्द्रबहादुर पौडेल	माडी ९ कान्तिपुर	0508801367220018	कृषि विकास बैक लि.	०-१०-०	३२४४	१३३३३३०६५१	अयोध्यापुरी उ.स.	२०७०/०१/०	गृहस्थ अति परिके	गृहस्थ	६०००	६०००	६०००
४७	डिव बहादुर पायक	माडी ९ कान्तिपुर	0508801270301019	कृषि विकास बैक लि.	०-६-०	१०३३	१०६२०४६६६६	अयोध्यापुरी उ.स.	२०७०/०१/०	गृहस्थ अति परिके	गृहस्थ	१६०००	१६०००	१६०००
४८	श्रीपाल पायक	माडी ९ कान्तिपुर	0508801191379010	कृषि विकास बैक लि.	०-६-०	१०४४	१३३३३३०६५१	अयोध्यापुरी उ.स.	२०७०/०१/०	गृहस्थ अति परिके	गृहस्थ	१६०००	१६०००	१६०००
४९	प्रेम बहादुर डकाल	माडी ९ कान्तिपुर	M3080/10000032	लौक्य आदर्शमै बैक लि.	१-६-२४	२४४४०४७७	११४४४०४६६	अयोध्यापुरी उ.स.	२०७०/०१/०	गृहस्थ अति परिके	गृहस्थ	७३००	७३००	७३००
५०	कुमिलार भुइराई	माडी ९ कान्तिपुर	M4070/10001512	लौक्य आदर्शमै बैक लि.	०-१०-०	२२२१०४४	१०६२०४६६६६	अयोध्यापुरी उ.स.	२०७०/०१/०	गृहस्थ अति परिके	गृहस्थ	७३००	७३००	७३००
५१	भरत शहीदार	माडी ९ कान्तिपुर	L2070100188943	लौक्य आदर्शमै बैक लि.	०-६-०	६२३३	१३३३३३०६५१	अयोध्यापुरी उ.स.	२०७०/०१/०	गृहस्थ अति परिके	गृहस्थ	१६०००	१६०००	१६०००
५२	विनाथ खत्री	माडी ९	050880127089401	कृषि विकास बैक लि.	०-६-०	३०६०	१०६२०४६६६६	अयोध्यापुरी उ.स.	२०७०/०१/०	गृहस्थ अति परिके	गृहस्थ	१६०००	१६०००	१६०००
५३	दीराम तिमिल्सिना	माडी ७	1640077058000001	कुमारी बैक लि.	०-६-०	३०२२	१३३३३३०६५१	अयोध्यापुरी उ.स.	२०७०/०१/०	गृहस्थ अति परिके	गृहस्थ	१६०००	१६०००	१६०००
५४	निर बहादुर कुमाल	माडी ९	M3070/10009465	लौक्य आदर्शमै बैक लि.	०-१०-०	१००९	१३०६३३६०४	अयोध्यापुरी उ.स.	२०७०/०१/०	गृहस्थ अति परिके	गृहस्थ	१००००	१००००	१००००
५५	प्रेम बहादुर पायक	माडी ९	0508800915183011	कृषि विकास बैक लि.	०-३-०	६९९१०२२९	१३३३३३०६५१	अयोध्यापुरी उ.स.	२०७०/०१/०	गृहस्थ अति परिके	गृहस्थ	१६०००	१६०००	१६०००
५६	बंग बहादुर पायक	माडी ९	M3070/10001159	लौक्य आदर्शमै बैक लि.	०-६-०	६९०४१०४७	१३३३३३०६५१	अयोध्यापुरी उ.स.	२०७०/०१/०	गृहस्थ अति परिके	गृहस्थ	६०००	६०००	६०००
५७	बंग बहादुर पायक	माडी ९	0508800915389017	कृषि विकास बैक लि.	०-३-०	२१००	१३३३३३०६५१	अयोध्यापुरी उ.स.	२०७०/०१/०	गृहस्थ अति परिके	गृहस्थ	१६०००	१६०००	१६०००
५८	गोपाल पायक	माडी ९	0508800912828017	कृषि विकास बैक लि.	०-७-०	१०२९	१३३३३३०६५१	अयोध्यापुरी उ.स.	२०७०/०१/०	गृहस्थ अति परिके	गृहस्थ	७३००	७३००	७३००
५९	नेवताल पौडेल	माडी ९	M3070/10004046	लौक्य आदर्शमै बैक लि.	०-१०-०	१७९९	१३३३३३०६५१	अयोध्यापुरी उ.स.	२०७०/०१/०	गृहस्थ अति परिके	गृहस्थ	६०००	६०००	६०००
६०	कृष्ण प्रसाद अवाल	माडी ९	1310100031280010	रा.वा.बैक लि.	०-३-०	२१	१३३३३३०६५१	अयोध्यापुरी उ.स.	२०७०/०१/०	गृहस्थ अति परिके	गृहस्थ	१००००	१००००	१००००
६१	मिमा प्रसाद अवाल	माडी ९	M3070/10000182	लौक्य आदर्शमै बैक लि.	०-३-०	३१९०	६११२४०४६	अयोध्यापुरी उ.स.	२०७०/०१/०	गृहस्थ अति परिके	गृहस्थ	६०००	६०००	६०००
६२	प्रेम प्रसाद भण्डारी	माडी ९	m3070/10001469	लौक्य आदर्शमै बैक लि.	०-४-०	४१६	१३३३३३०६५१	अयोध्यापुरी उ.स.	२०७०/०१/०	गृहस्थ अति परिके	गृहस्थ	६०००	६०००	६०००
६३	हेम बहादुर शिखरबा	माडी ९	0508801190539019	कृषि विकास बैक लि.	०-२-६	११०४	१३३३३३०६५१	अयोध्यापुरी उ.स.	२०७०/०१/०	गृहस्थ अति परिके	गृहस्थ	३०००	३०००	३०००
६४	बंग बहादुर शिखरबा	माडी ९	0508801480542017	कृषि विकास बैक लि.	०-२-४	१०४४	१३३३३३०६५१	अयोध्यापुरी उ.स.	२०७०/०१/०	गृहस्थ अति परिके	गृहस्थ	३०००	३०००	३०००
६५	प्रेम प्रसाद सुनार	माडी ९	0508800914678015	कृषि विकास बैक लि.	०-४-०	१४४४	१३३३३३०६५१	अयोध्यापुरी उ.स.	२०७०/०१/०	गृहस्थ अति परिके	गृहस्थ	४०००	४०००	४०००
६६	बंग बहादुर पायक	माडी ९	0508800914511011	कृषि विकास बैक लि.	०-४-०	११०७	१३३३३३०६५१	अयोध्यापुरी उ.स.	२०७०/०१/०	गृहस्थ अति परिके	गृहस्थ	६०००	६०००	६०००
६७	मिमा प्रसाद सुनार	माडी ९	0508801296456010	कृषि विकास बैक लि.	०-६-०	४०	१३३३३३०६५१	अयोध्यापुरी उ.स.	२०७०/०१/०	गृहस्थ अति परिके	गृहस्थ	१४०००	१४०००	१४०००
६८	सुनकुमारी सुनार	माडी ९	M3070/10002270	लौक्य आदर्शमै बैक लि.	०-६-०	४४४२९६	१३३३३३०६५१	अयोध्यापुरी उ.स.	२०७०/०१/०	गृहस्थ अति परिके	गृहस्थ	४०००	४०००	४०००
६९	सुनकुमारी सुनार	माडी ९	0508800915184010	कृषि विकास बैक लि.	०-४-०	११३४	१३३३३३०६५१	अयोध्यापुरी उ.स.	२०७०/०१/०	गृहस्थ अति परिके	गृहस्थ	४०००	४०००	४०००
७०	प्रेम प्रसाद सुनार	माडी ९	0508800910296010	कृषि विकास बैक लि.	०-४-०	३०६९	१३३३३३०६५१	अयोध्यापुरी उ.स.	२०७०/०१/०	गृहस्थ अति परिके	गृहस्थ	६०००	६०००	६०००
७१	हेममाता सुनारी	माडी ९	M3070/10004263	लौक्य आदर्शमै बैक लि.	०-३-०	४५१	१३३३३३०६५१	अयोध्यापुरी उ.स.	२०७०/०१/०	गृहस्थ अति परिके	गृहस्थ	४०००	४०००	४०००
७२	विनाथ भण्डारी	माडी ९	0508801644125015	कृषि विकास बैक लि.	०-७-०	४२३	१३३३३३०६५१	अयोध्यापुरी उ.स.	२०७०/०१/०	गृहस्थ अति परिके	गृहस्थ	१४०००	१४०००	१४०००
७३	सुनकुमारी सुनार	माडी ९	M3070/10000170	लौक्य आदर्शमै बैक लि.	०-४-०	४१४	१३३३३३०६५१	अयोध्यापुरी उ.स.	२०७०/०१/०	गृहस्थ अति परिके	गृहस्थ	६०००	६०००	६०००
७४	नन्दलाल भण्डारी	माडी ९	M3070/10008789	लौक्य आदर्शमै बैक लि.	०-४-०	२११	१३३३३३०६५१	अयोध्यापुरी उ.स.	२०७०/०१/०	गृहस्थ अति परिके	गृहस्थ	१३०००	१३०००	१३०००



१२०	धन बहादुर महतो	मैयाकोट १२ न.प.	"180000009860	नेपाल डेबिट एण्ड कमाई बैंक लि.	०-३-१०	३७%	१०७९६९२९९	सिस्ली	२०७५/१२/३३	प्रणवली अति गरको	१७३२१०	१०००००	१०००००
१२१	अमर कुमार श्रेष्ठ	मैयाकोट १० न.प.	1941524031058 :+०Om vif	नेपाल एसिबिआई बैंक लि.	०-५-०	५८८३९९	११२७५४३६३	सिस्ली	२०७५/१२/३३	प्रणवली अति गरको	२४७२१०	१०००००	१०००००
१२२	प्रणवली सुवेदी	मैयाकोट १३ न.प.	981410565280000001	कामाना सेवा विकास बैंक लि.	०-२-०	३५१८८५	१३३७८६८०१०	सिस्ली	२०७५/१२/३३	प्रणवली अति गरको	९९०००	९९०००	९९०००
१२३	मन्मथा लाम	मैयाकोट १३ न.प.	18000000029412	नेपाल डेबिट एण्ड कमाई बैंक लि.	०-५-०	३७०	१३३९०४३४४	सिस्ली	२०७५/१२/३३	प्रणवली अति गरको	१९८०००	१०००००	१०००००
१२४	विष्णु बहादुर शर्मा	मैयाकोट १६ न.प.	3130100000999010	रा.वा.बैंक लि.	०-२-०	३५१९६	१३३८०१९६६	सिस्ली	२०७५/१२/३३	प्रणवली अति गरको	९९०००	९९०००	९९०००
१२५	कोमला शिर्षेण	माडी न.पा. १ चितवन	048101028727201	लोकल आउटपर्स बैंक लि.	३६६३०७ बर्ग मिटर	५५३६०६२	१३४६४५७६४२	पाँच पाण्डव	२०७५/१२/३३	प्रणवली अति गरको	५४०००	५४०००	५४०००
१२६	देवी कुमारी श्रेष्ठ	माडी न.पा. १ चितवन	m307010008928	लोकल आउटपर्स बैंक लि.	७०२.३८ बर्ग मिटर	८८२१	१३४६४५७६८	पाँच पाण्डव	२०७५/१२/३३	प्रणवली अति गरको	५३०००	५३०००	५३०००
१२७	कमल बहादुर थापा	माडी न.पा. १ चितवन	048101087503901 vif gh=K7figl	लोकल आउटपर्स बैंक लि.	०-५-०	६१९	१३४७३४७३८	पाँच पाण्डव	२०७५/१२/३३	प्रणवली अति गरको	८२०००	८२०००	८२०००
१२८	सस्वती कुमारी महतो	माडी न.पा. १ चितवन	m3070100099271	लोकल आउटपर्स बैंक लि.	१३०७.३३ बर्ग मिटर	३५१०३०१८८	१३४७३४७३२	पाँच पाण्डव	२०७५/१२/३३	प्रणवली अति गरको	९३०००	९३०००	९३०००
१२९	शोभा चौधरी	माडी न.पा. १ चितवन	1460100000989010	रा.वा.बैंक लि.	०-३-०	१०६४०३४	१३४८६६६६४४	पाँच पाण्डव	२०७५/१२/३३	प्रणवली अति गरको	९००००	९००००	९००००
१३०	लिन कुमारी महतो	माडी न.पा. १ चितवन	21007010121880	लोकल आउटपर्स बैंक लि.	२०२३.३७ बर्ग मिटर	३५१०३५१३	१३४७५१४८५४	पाँच पाण्डव	२०७५/१२/३३	प्रणवली अति गरको	९२३०००	९२३०००	९२३०००
१३१	सुरभीया महतो	माडी-१, चितवन	14601000000610010	रा.वा.बैंक लि.	०-६-०	१६६१०४३	१३६८६४०७३	पाँच पाण्डव	२०७५/१२/३३	प्रणवली अति गरको	११५०००	९२३०००	९२३०००
१३२	सिंहाराम महतो	माडी न.पा. १ चितवन	m307010001990	लोकल आउटपर्स बैंक लि.	०-१०-०	१३२	१३४८६६६६७०	पाँच पाण्डव	२०७५/१२/३३	प्रणवली अति गरको	९२०००	९२०००	९२०००
१३३	विश्वी महतो	माडी न.पा. १ चितवन	m3070100099299	लोकल आउटपर्स बैंक लि.	१३०७.३३ बर्ग मिटर	२०३१	१३४७३४७३९	पाँच पाण्डव	२०७५/१२/३३	प्रणवली अति गरको	९२०००	९२०००	९२०००
१३४	मधुषिा बस्ती	माडी न.पा. १ चितवन	14601000000357010	रा.वा.बैंक लि.	८०२.८० बर्ग मिटर	६१०	१३४७३४७८८	पाँच पाण्डव	२०७५/१२/३३	प्रणवली अति गरको	९००००	९००००	९००००
१३५	वेद कुमारी महतो	माडी न.पा. १ चितवन	21007010003015	लोकल आउटपर्स बैंक लि.	८०८.४९ बर्ग मिटर	३५१८७३	१३४७५१४८५१	पाँच पाण्डव	२०७५/१२/३३	प्रणवली अति गरको	९२३०००	९२३०००	९२३०००
१३६	सुरभीया कुमारी	माडी न.पा. १ चितवन	14601000000619010	रा.वा.बैंक लि.	०-५-०	२३३७	१३४८६६६६६३	पाँच पाण्डव	२०७५/१२/३३	प्रणवली अति गरको	९००००	९००००	९००००
१३७	सुषं प्रसाद आचार्य	माडी न.पा. २ चितवन	21007010009470	लोकल आउटपर्स बैंक लि.	०-५-०	५१९१०४४	१३४८६६६६४४	पाँच पाण्डव	२०७५/१२/३३	प्रणवली अति गरको	९२०००	९२०००	९२०००
१३८	सुताराम शिर्षेण	माडी न.पा. २ चितवन	21007010002017	लोकल आउटपर्स बैंक लि.	०-७-१६	६३३२	१३४६६६६६६९१	पाँच पाण्डव	२०७५/१२/३३	प्रणवली अति गरको	१०००००	९२०००	९२०००
१३९	ललित बहादुर धमरा	माडी-१, चितवन	m3070100089610	लोकल आउटपर्स बैंक लि.	०-१०-०	६३३२	१३४७३४७३४२	पाँच पाण्डव	२०७५/१२/३३	प्रणवली अति गरको	१०००००	९२०००	९२०००
१४०	लक्ष्मी माथपाण शिर्षेण	माडी न.पा. २ चितवन	1460100000062010	रा.वा.बैंक लि.	०-९-१६	४२२७	१३४६६६६६७३	पाँच पाण्डव	२०७५/१२/३३	प्रणवली अति गरको	१०००००	९२०००	९२०००
१४१	सुषं प्रसाद आचार्य	माडी न.पा. १ चितवन	14707010000766	लोकल आउटपर्स बैंक लि.	२०३४.६६६६	३५३०३०१९२	१३४८६६६६७३	पाँच पाण्डव	२०७५/१२/३३	प्रणवली अति गरको	९२०००	९२०००	९२०००
१४२	रमिया महतो	माडी न.पा. १ चितवन	21007010122160	लोकल आउटपर्स बैंक लि.	०-१०-०	२०३२	१०६८०९६६२	पाँच पाण्डव	२०७५/१२/३३	प्रणवली अति गरको	९२०००	९२०००	९२०००
१४३	हर्षि प्रसाद ढकाल	माडी न.पा. २ चितवन	m407010005431	लोकल आउटपर्स बैंक लि.	०-३-४	४३३९	३००६३७४४१	पाँच पाण्डव	२०७५/१२/३३	प्रणवली अति गरको	९००००	९००००	९००००
१४४	केदारनाथ ढकाल	माडी न.पा. २ चितवन	1807010004986	लोकल आउटपर्स बैंक लि.	०-४-५	४३३९	३००६३७४४१	पाँच पाण्डव	२०७५/१२/३३	प्रणवली अति गरको	९००००	९००००	९००००
१४५	नरुसाम महतो	माडी न.पा. १ चितवन	m307010001619	लोकल आउटपर्स बैंक लि.	०-४-५	४३३९	३००६३७४४१	पाँच पाण्डव	२०७५/१२/३३	प्रणवली अति गरको	९००००	९००००	९००००
१४६	विष्णुप्रसाद ढकाल	माडी न.पा. २ चितवन	m407010003231	लोकल आउटपर्स बैंक लि.	०-१०-०	१०६८४	१०९११९९३	पाँच पाण्डव	२०७५/१२/३३	प्रणवली अति गरको	९००००	९००००	९००००
१४७	अश्विना देवी ढकाल	माडी न.पा. २ चितवन	m407010003493	लोकल आउटपर्स बैंक लि.	०-१-१६	१६	१३४०६४११६	पाँच पाण्डव	२०७५/१२/३३	प्रणवली अति गरको	९२०००	९२०००	९२०००
१४८	देवप्रसाद पौडेल	माडी न.पा. २ चितवन	14601000000643010	रा.वा.बैंक लि.	०-५-०	६३४८	१३४८०७१८८	पाँच पाण्डव	२०७५/१२/३३	प्रणवली अति गरको	९२०००	९२०००	९२०००
१४९	सुशिला शिर्षेण	माडी-२, चितवन	m3070100096762	लोकल आउटपर्स बैंक लि.	०-५-०	६३५६	१३४७३४७३४१	पाँच पाण्डव	२०७५/१२/३३	प्रणवली अति गरको	९२०००	९२०००	९२०००
१५०	सोनिन्द्र प्रसाद ढकाल	माडी-१, चितवन	1460100000141119	रा.वा.बैंक लि.	०-५-०	११३३३०	१३४१४६६६६१	पाँच पाण्डव	२०७५/१२/३३	प्रणवली अति गरको	९२०००	९२०००	९२०००
१५१	सुसु बहादुर ढकाल	माडी-८, चितवन	0608600914633010	कृषि विकास बैंक लि.	०-१०-०	१०९३	३०८४३७३८०	बयोध्यापुरी	२०७५/१२/३३	प्रणवली अति गरको	१०००००	१०००००	१०००००
१५२	गणेश बहादुर थापा	माडी-८, चितवन	m307010000177	लोकल आउटपर्स बैंक लि.	०-६-०	१३५१	१३४८०१३८२७	बयोध्यापुरी	२०७५/१२/३३	प्रणवली अति गरको	१४००००	५००००	५००००
१५३	सुसु बहादुर राई	माडी-८, चितवन	0608601516670019	कृषि विकास बैंक लि.	०-१०-०	१३४८	१३४८०१३८२७	बयोध्यापुरी	२०७५/१२/३३	प्रणवली अति गरको	१०००००	५००००	५००००
१५४	सुसु बहादुर थापा	माडी-८, चितवन	21007010000027	लोकल आउटपर्स बैंक लि.	०-३-८	६३५०५	१३४८०१३८२७	बयोध्यापुरी	२०७५/१२/३३	प्रणवली अति गरको	१२०००	६०००	६०००
१५५	विश्व प्रसाद पाण्डे	माडी-८, चितवन	m307010001858	लोकल आउटपर्स बैंक लि.	०-१०-०	४१	३०४५४०९६	बयोध्यापुरी	२०७५/१२/३३	प्रणवली अति गरको	९१००००	९१००००	९१००००
१५६	सोनिन्द्र राज पाण्डे	माडी-८, चितवन	m307010100823	लोकल आउटपर्स बैंक लि.	०-९-०	६६२	३०४३३३३०	बयोध्यापुरी	२०७५/१२/३३	प्रणवली अति गरको	१५००००	५००००	५००००
१५७	शंकर बहादुर साँनी	माडी-९, चितवन	0608600914633011	कृषि विकास बैंक लि.	०-५-०	८३६८	१३४८०७१८८	बयोध्यापुरी	२०७५/१२/३३	प्रणवली अति गरको	१०००००	९००००	९००००
१५८	शंकर बहादुर साँनी	माडी-९, चितवन	0608600912412018	कृषि विकास बैंक लि.	०-५-०	८३६९	१३४८०७१८८	बयोध्यापुरी	२०७५/१२/३३	प्रणवली अति गरको	१०००००	९००००	९००००

१५८	सोने साकी	माडी-६, चिचवन	०508801662765013	कृषि विकास बैंक लि.	०-१२-०	३५१५	३५०१/०१/१११२४	१३२२४४२४	अयोध्यापुरी	२०७९/०३/२४	प्रणवानी अति	हाती	१२००००	६००००	१००००
१५९	सावित्री भद्राई	माडी-८, चिचवन	164007502530001	कुमारी बैंक लि.	०-१२-०	३५१५	३५०१/०१/१११२४	१३२२४४२४	अयोध्यापुरी	२०७९/०३/२४	प्रणवानी अति	गैडा	६००००	१००००	१००००
१६०	कुमा बहादुर थापा	माडी-८, चिचवन	508801515170	कृषि विकास बैंक लि.	०-३-०	३५१५	१०३४०८६४९	१०३४०८६४९	अयोध्यापुरी	२०७९/०३/२४	प्रणवानी अति	बदेल	१६००००	६००००	६००००
१६१	निशानुर अकरी	माडी-६, चिचवन	०508801644125015	कृषि विकास बैंक लि.	०-६-०	३५१५	१३२२४४२४	१३२२४४२४	अयोध्यापुरी	२०७९/०३/२४	प्रणवानी अति	गैडा	१२००००	६००००	१००००
१६२	सदलाल रहल	माडी-६, चिचवन	164010088750001	कुमारी बैंक लि.	०-५-०	३५१५	१३२२४४२४	१३२२४४२४	अयोध्यापुरी	२०७९/०३/२४	प्रणवानी अति	हाती	१०००००	४००००	४००००
१६३	पद्मनाभ साकी	माडी-६, चिचवन	०508800912317015	कृषि विकास बैंक लि.	०-५-०	३५१५	१३२२४४२४	१३२२४४२४	अयोध्यापुरी	२०७९/०३/२४	प्रणवानी अति	हाती	१०००००	४००००	४००००
१६४	नरनाल अकरी	माडी-६, चिचवन	M307010008789	ल्योबल आइएमई बैंक लि.	०-५-०	३५१५	१३२२४४२४	१३२२४४२४	अयोध्यापुरी	२०७९/०३/२४	प्रणवानी अति	गैडा	६००००	१००००	१००००
१६५	विके साकी	माडी-६, चिचवन	०508803035165011	कृषि विकास बैंक लि.	०-३-०	३५१५	१३२२४४२४	१३२२४४२४	अयोध्यापुरी	२०७९/०३/२४	प्रणवानी अति	हाती	१२००००	६००००	६००००
१६६	महेशा अकरी	माडी-६, चिचवन	०508800913888017	कृषि विकास बैंक लि.	०-३-०	३५१५	१३२२४४२४	१३२२४४२४	अयोध्यापुरी	२०७९/०३/२४	प्रणवानी अति	हाती	१३००००	६००००	६००००
१६७	पुनं कुमार थापा	अरपु-१,२३	०3210283262013	सिचल बैंक लि.	०-१०-०	३५१५	१३२२४४२४	१३२२४४२४	केरझा उ.स.	२०७९/०३/२४	प्रणवानी अति	गैडा	१०००००	७००००	७००००
१६८	निरा कुमारी अकरी	अरपु-१,२३	०460565027228	नेपाल इन्फोटेक बैंक लि.	०-३-०	३५१५	१३२२४४२४	१३२२४४२४	केरझा उ.स.	२०७९/०३/२४	महैवानी अति	बदेल	१३००००	९००००	९००००
१६९	सुरवी अकरी	अरपु-१,२३	०50100005741010	रा.वा.बैंक लि.	०-३-०	३५१५	१३२२४४२४	१३२२४४२४	केरझा उ.स.	२०७९/०३/२४	महैवानी अति	बदेल	१२००००	६००००	६००००
१७०	सावित्री अकरी	डेरी ३, पल्ल	१910100001206010	रा.वा.बैंक लि.	०-५-०	३५१५	१३२२४४२४	१३२२४४२४	निमलदोरी	२०७९/०३/२४	प्रणवानी अति	हाती	१०००००	४००००	४००००
१७१	बडगा बहादुर रिवाल	डेरी ३, पल्ल	१910100001477010	रा.वा.बैंक लि.	०-५-०	३५१५	१३२२४४२४	१३२२४४२४	निमलदोरी	२०७९/०३/२४	प्रणवानी अति	हाती	१०००००	४००००	४००००
१७२	अमिराम राउटे	डेरी ३, पल्ल	१910100002309010	रा.वा.बैंक लि.	०-३-०	३५१५	१३२२४४२४	१३२२४४२४	निमलदोरी	२०७९/०३/२४	प्रणवानी अति	हाती	६००००	४००००	४००००
१७३	पुनं बहादुर कोन	निचरी त्रिपो-६, न.प.	3090100002305010	रा.वा.बैंक लि.	०-५-०	३५१५	१३२२४४२४	१३२२४४२४	निचरी उ.स.	२०७९/०३/२४	प्रणवानी अति	बदेल	१५००००	९५०००	९५०००
१७४	सिंहाराम थार	कावातोली-१४	10010000127510	ग्रीष्मकार डेवलपमेंट बैंक लि.	०-३-०	३५१५	१३२२४४२४	१३२२४४२४	अमलचुरी उ.स.	२०७९/०३/२४	प्रणवानी अति	गैडा	१०६०००	१०००००	१०००००
१७५	एक बहादुर थार	कावातोली-१३	०415205199228017	कृषि विकास बैंक लि.	०-५-०	३५१५	१३२२४४२४	१३२२४४२४	अमलचुरी उ.स.	२०७९/०३/२४	प्रणवानी अति	गैडा	१०६०००	१०००००	१०००००
१७६	नेोक बहादुर थार सहतो	कावातोली-१४	०720040107100011	पुनं बैंक लि.	०-५-०	३५१५	१३२२४४२४	१३२२४४२४	अमलचुरी उ.स.	२०७९/०३/२४	प्रणवानी अति	गैडा	१०६०००	१०००००	१०००००
१७७	नेोक बहादुर थार	कावातोली-१३	०415205198886013	कृषि विकास बैंक लि.	०-५-०	३५१५	१३२२४४२४	१३२२४४२४	अमलचुरी उ.स.	२०७९/०३/२४	प्रणवानी अति	गैडा	१०६०००	१०००००	१०००००
१७८	सर्पिना मास्ती	देवचुली अ	1830000014401	नेपाल क्रेडिट एण्ड कमर्स बैंक लि.	०-१-५	३५१५	५१०३३३	५१०३३३	सिचवार उ.स.	२०७९/०३/२४	प्रणवानी अति	गैडा	४००००	४००००	४००००
१७९	बहादुराम मास्ती	देवचुली अ	०382160026793000001	मुक्तियार विकास बैंक लि.	०-६-०	३५१५	५१०३३३	५१०३३३	सिचवार उ.स.	२०७९/०३/२४	प्रणवानी अति	गैडा	६००००	६००००	६००००
१८०	सुभाष बहादुर	माडी-६, चिचवन	3020100001063	ल्योबल आइएमई बैंक लि.	०-१०-१	३५१५	५१०३३३	५१०३३३	खा	२०७९/०३/२४	प्रणवानी अति	गैडा	६००००	६००००	६००००
१८१	रेशा शाह तेली	माडी-६, चिचवन	508801246413019	कृषि विकास बैंक लि.	०-१०-०	३५१५	५१०३३३	५१०३३३	खा	२०७९/०३/२४	प्रणवानी अति	हाती	१५००००	९००००	९००००
१८२	निशानुर चौहल	माडी-६, चिचवन	m301010000517	ल्योबल आइएमई बैंक लि.	०-५-०	३५१५	५१०३३३	५१०३३३	खा	२०७९/०३/२४	प्रणवानी अति	हाती	१०००००	६००००	६००००
१८३	विष्णुबहादुर रिवाल	माडी-६, चिचवन	3020100000348	ल्योबल आइएमई बैंक लि.	०-३-०	३५१५	५१०३३३	५१०३३३	खा	२०७९/०३/२४	प्रणवानी अति	हाती	१०००००	६००००	६००००
१८४	जेमनामा साकी	माडी-६, चिचवन	०880000069212	नेपाल क्रेडिट एण्ड कमर्स बैंक लि.	०-३-०	३५१५	५१०३३३	५१०३३३	खा	२०७९/०३/२४	प्रणवानी अति	हाती	१०००००	६००००	६००००
१८५	नस्की कुमारी पौडेल विमरे	माडी-५, चिचवन	1640080541500001	कुमारी बैंक लि.	०-६-७	३५१५	५१०३३३	५१०३३३	खा	२०७९/०३/२४	प्रणवानी अति	हाती	१०००००	५००००	५००००
१८६	नोपाल बहादुर नेपाल	माडी-५, चिचवन	1640154141500001	कुमारी बैंक लि.	०-१२-९	३५१५	५१०३३३	५१०३३३	खा	२०७९/०३/२४	प्रणवानी अति	हाती	१२००००	५००००	५००००
१८७	सुभाष प्रसाद पौडेल	माडी-६, चिचवन	21007010002398	ल्योबल आइएमई बैंक लि.	३३३३३३	३५१५	५१०३३३	५१०३३३	खा	२०७९/०३/२४	प्रणवानी अति	हाती	१२००००	५००००	५००००
१८८	विष्णुनाथ अकरी	माडी-६, चिचवन	m307010000278	ल्योबल आइएमई बैंक लि.	०-६-०	३५१५	५१०३३३	५१०३३३	खा	२०७९/०३/२४	प्रणवानी अति	हाती	१५००००	५००००	५००००
१८९	नवीन अकरी	माडी-६, चिचवन	m307010005813	ल्योबल आइएमई बैंक लि.	०-५-०	३५१५	५१०३३३	५१०३३३	खा	२०७९/०३/२४	प्रणवानी अति	हाती	६००००	६००००	६००००
१९०	नवीन अकरी	माडी-६, चिचवन	m307010005813	ल्योबल आइएमई बैंक लि.	०-१०-७	३५१५	५१०३३३	५१०३३३	खा	२०७९/०३/२४	प्रणवानी अति	हाती	६००००	६००००	६००००
१९१	चिब देवी रामापाट	माडी-६, चिचवन	m307010001962	ल्योबल आइएमई बैंक लि.	०-१०-३	३५१५	५१०३३३	५१०३३३	खा	२०७९/०३/२४	प्रणवानी अति	बदेल	१०००००	५००००	५००००
१९२	पुनंका देवी पौडेल	माडी-६, चिचवन	०8800000145001	नेपाल क्रेडिट एण्ड कमर्स बैंक लि.	०-१०-३	३५१५	५१०३३३	५१०३३३	खा	२०७९/०३/२४	प्रणवानी अति	हाती	१५००००	५००००	५००००
१९३	दिलिपाम शर्मा नेपाल	माडी-६, चिचवन	m301010000520	ल्योबल आइएमई बैंक लि.	०-६-०	३५१५	५१०३३३	५१०३३३	खा	२०७९/०३/२४	प्रणवानी अति	हाती	१०००००	५००००	५००००
१९४	इन्दी देवल	माडी-६, चिचवन	०508800910354010	ल्योबल आइएमई बैंक लि.	३३३३३३	३५१५	५१०३३३	५१०३३३	खा	२०७९/०३/२४	प्रणवानी अति	हाती	१२००००	९००००	९००००
१९५	केदारबहादुर अकरी	माडी-६, चिचवन	3070100006560	ल्योबल आइएमई बैंक लि.	०-६-१०	३५१५	५१०३३३	५१०३३३	खा	२०७९/०३/२४	प्रणवानी अति	गैडा	६००००	६००००	६००००
१९६	कमलेश देवी पौडेल	माडी-६, चिचवन	19415241417754	नेपाल एफिनान्स बैंक लि.	०-६-०	३५१५	५१०३३३	५१०३३३	खा	२०७९/०३/२४	प्रणवानी अति	हाती	१२००००	६००००	६००००
१९७	सुभाष बहादुर तामाङ	माडी-६, चिचवन	०508800911359016	कृषि विकास बैंक लि.	०-५-०	३५१५	५१०३३३	५१०३३३	खा	२०७९/०३/२४	प्रणवानी अति	हाती	१२००००	६००००	६००००
१९८	कमलेश पौडेल	माडी-६, चिचवन	3080100000512	ल्योबल आइएमई बैंक लि.	०-१०-०	३५१५	५१०३३३	५१०३३३	खा	२०७९/०३/२४	प्रणवानी अति	हाती	१०५०००	५००००	५००००
१९९	सुभाष डकाल	माडी-६, चिचवन	०408010000778	ल्योबल आइएमई बैंक लि.	०-१०-०	३५१५	५१०३३३	५१०३३३	खा	२०७९/०३/२४	प्रणवानी अति	हाती	५००००	५००००	५००००
२००	सुविमला मिश्र	माडी-६, चिचवन	m3070100090664	ल्योबल आइएमई बैंक लि.	०-३-०	३५१५	५१०३३३	५१०३३३	खा	२०७९/०३/२४	प्रणवानी अति	हाती	५००००	५००००	५००००
२०१	शुभस कुमार शाह लेली	माडी-६, चिचवन	०88000007250	नेपाल क्रेडिट एण्ड कमर्स बैंक लि.	०-१६-०	३५१५	५१०३३३	५१०३३३	खा	२०७९/०३/२४	प्रणवानी अति	हाती	३५०००	५००००	५००००

२०४	श्री प्रसाद सूदी	माडी-३, चिचवण	307010006606	लोचल आडपसई बैक लि.	०-१६-५, आशिक भाग	५७७, २८	११९१	१०६८५५५३	बघोडा उ.स.	२०७७७२२	ग्रावानी अति	हाती	२००००	६०००	६०००
२०५	श्री विकल महतो	माडी-३, चिचवण	1640124355800001	कुमारी बैक लि.	५७७, २८	११९१	११९१	नामको	बघोडा उ.स.	२०७७७२२	ग्रावानी अति	हाती	२००००	६०००	६०००
२०६	श्री अना महतो	माडी-३, चिचवण	0508800914870013	कृषि विकास बैक लि.	०-११-३५	१३९१	१३९१	१३५३१०७५	बघोडा उ.स.	२०७७७२२	ग्रावानी अति	हाती	१६०००	५५००	५५००
२०७	श्री सोमनाथ पौडेल	माडी-३, चिचवण	m307010116888	कृषि विकास बैक लि.	०-१-०	१३९१	३५१२३५१५५	१३५३१०७५	बघोडा उ.स.	२०७७७२२	ग्रावानी अति	हाती	१५०००	७०००	७०००
२०८	श्री उमा कुमारी महतो	माडी-३, चिचवण	0508801216770015	कृषि विकास बैक लि.	०-१०-०	१३९१	३५१२३५१५५	१३५३१०७५	बघोडा उ.स.	२०७७७२२	ग्रावानी अति	हाती	२००००	७०००	७०००
२०९	श्री सारनाथ महतो	माडी-३, चिचवण	0508801216770015	कृषि विकास बैक लि.	०-१०-०	१३९१	३५१२३५१५५	१३५३१०७५	बघोडा उ.स.	२०७७७२२	ग्रावानी अति	हाती	१६०००	७०००	७०००
२१०	श्री लक्ष्मीबा महतो	माडी-३, चिचवण	1640146614700001	कुमारी बैक लि.	०-६-०	१३९१	१३५३१०७५	१३५३१०७५	बघोडा उ.स.	२०७७७२२	ग्रावानी अति	हाती	१६०००	७०००	७०००
२११	श्री लाल गिह पात्रे	माडी-३, चिचवण	21007010001070	लोचल आडपसई बैक लि.	०-६-०	१३९१	१३५३१०७५	१३५३१०७५	बघोडा उ.स.	२०७७७२२	ग्रावानी अति	हाती	१६०००	६०००	६०००
२१२	श्री उता महतो	माडी-३, चिचवण	0508801188451010	कृषि विकास बैक लि.	०-१२-०	१३९१	१३५३१०७५	१३५३१०७५	बघोडा उ.स.	२०७७७२२	ग्रावानी अति	हाती	२००००	६०००	६०००
२१३	श्री विद्या देवी बस्ती	माडी-३, चिचवण	164007694300002	कुमारी बैक लि.	०-१०-०	१३९१	१३५३१०७५	१३५३१०७५	बघोडा उ.स.	२०७७७२२	ग्रावानी अति	हाती	२००००	६०००	६०००
२१४	श्री मिना कुमारी महतो	माडी-३, चिचवण	210061001315	लोचल आडपसई बैक लि.	०-१-०	३६०	१३५३१०७५	१३५३१०७५	बघोडा उ.स.	२०७७७२२	ग्रावानी अति	हाती	१५०००	७०००	७०००
२१५	श्री विनायकर महतो	माडी-३, चिचवण	1640076977500001	कुमारी बैक लि.	०-१०-०	३५१३२८	१३५३१०७५	१३५३१०७५	बघोडा उ.स.	२०७७७२२	ग्रावानी अति	हाती	२००००	६०००	६०००
२१६	श्री शरदी देवी बस्ती	माडी-३, चिचवण	1640104368700001	कुमारी बैक लि.	०-१६-०	४०११०९१	१३५३१०७५	१३५३१०७५	बघोडा उ.स.	२०७७७२२	ग्रावानी अति	हाती	३६०००	५५००	५५००
२१७	श्री शरदी देवी बस्ती	माडी-३, चिचवण	0508801423631013	कृषि विकास बैक लि.	०-१५-८	१३२२	१३५३१०७५	१३५३१०७५	बघोडा उ.स.	२०७७७२२	ग्रावानी अति	हाती	३६०००	५५००	५५००
२१८	श्री शरदी देवी बस्ती	माडी-३, चिचवण	1640104372800001	कुमारी बैक लि.	०-१५-०	३५१०३५१६९	१३५३१०७५	१३५३१०७५	बघोडा उ.स.	२०७७७२२	ग्रावानी अति	हाती	३६०००	५५००	५५००
२१९	श्री शेरन शाह गावू	माडी-३, चिचवण	21007010007482	लोचल आडपसई बैक लि.	०-१०-०	३०७५५३०	३५१०३५१६९	१३५३१०७५	बघोडा उ.स.	२०७७७२२	ग्रावानी अति	हाती	२००००	६०००	६०००
२२०	श्री राम विक्रान्त महतो	माडी-३, चिचवण	0508801423631013	कृषि विकास बैक लि.	०-१५-०	३५१०३५१६९	३५१०३५१६९	१३५३१०७५	बघोडा उ.स.	२०७७७२२	ग्रावानी अति	हाती	१५०००	६०००	६०००
२२१	श्री शरदी देवी बस्ती	माडी-३, चिचवण	21007010117847	लोचल आडपसई बैक लि.	०-२-१०	३५३०३३६०५	३५१०३५१६९	३५१०३५१६९	बघोडा उ.स.	२०७७७२२	ग्रावानी अति	हाती	५०००	३०००	३०००
२२२	श्री सविता चौधरी	माडी-२, चिचवण	2000701003757	लोचल आडपसई बैक लि.	०-१०-०	२३७७	३५१०३५१६९	३५१०३५१६९	बघोडा उ.स.	२०७७७२२	ग्रावानी अति	हाती	१६०००	६०००	६०००
२२३	श्री पाण्डव बहादुर ठोसी	माडी-३, चिचवण	146010000063010	रा.वा. बैक लि.	०-९-३	३५१००४	३५१०३५१६९	३५१०३५१६९	बघोडा उ.स.	२०७७७२२	ग्रावानी अति	हाती	१६०००	६०००	६०००
२२४	श्री टिका महतो	माडी-३, चिचवण	21007010007517	लोचल आडपसई बैक लि.	०-१०-०	११४८	३५१०३५१६९	३५१०३५१६९	बघोडा उ.स.	२०७७७२२	ग्रावानी अति	हाती	२००००	६०००	६०००
२२५	श्री सुशी महतो	माडी-३, चिचवण	050880091377014	कृषि विकास बैक लि.	०-१-०	२८५३	३५१०३५१६९	३५१०३५१६९	बघोडा उ.स.	२०७७७२२	ग्रावानी अति	हाती	१५०००	६०००	६०००
२२६	केनारदायगा चौधरी	माडी-३, चिचवण	0508801887166015	कृषि विकास बैक लि.	०-६-०	३२११६	३५१०३५१६९	३५१०३५१६९	बघोडा उ.स.	२०७७७२२	ग्रावानी अति	हाती	५०००	३०००	३०००
२२७	सुनिता पौडेल	गर्वाहिन-१, गढवा	0350000889 80	सेचुरिटी बैक लि.	०-६-४	६०८२२२४७८	३५१०३५१६९	३५१०३५१६९	गोसावदावा उ.स.	२०७७७२२	ग्रावानी अति	गैडा	१५०००	५०००	५०००
२२८	विष्णुदास पराजुली	गर्वाहिन-१, गढवा	0350000815 80	सेचुरिटी बैक लि.	०-१०-०	६१०४	३५१०३५१६९	३५१०३५१६९	गोसावदावा उ.स.	२०७७७२२	ग्रावानी अति	गैडा	१५०००	५०००	५०००
२२९	गोविन्द प्रसाद पौडेल	गर्वाहिन-१, गढवा	1530050042330	सेवा बैक नेपाल लि.	०-४-२	८३०८	३५१०३५१६९	३५१०३५१६९	गोसावदावा उ.स.	२०७७७२२	ग्रावानी अति	गैडा	२००००	६०००	६०००
२३०	नारायण प्रसाद पौडेल	गर्वाहिन-३, ग.पा.	320010056548010	रा.वा. बैक लि.	०-४-१७	६३	३५१०३५१६९	३५१०३५१६९	गोसावदावा उ.स.	२०७७७२२	ग्रावानी अति	गैडा	१५०००	५०००	५०००
२३१	दुस्मा महतो	माडी-३, चिचवण	1640103824300001	कुमारी बैक लि.खाता	७-७-१७	२८९३	३५१०३५१६९	३५१०३५१६९	बघोडा उ.स.	२०७७७२२	ग्रावानी अति	गैडा	१५०००	५०००	५०००
२३२	मगरिदेवी बस्ती	माडी-३, चिचवण	1640074589600001	कुमारी बैक लि.खाता	०-१०-०	२८१९	३५१०३५१६९	३५१०३५१६९	बघोडा उ.स.	२०७७७२२	ग्रावानी अति	गैडा	२६०००	६०००	६०००
२३३	हरिमया अग्रवाल	माडी-३, चिचवण	0508800911794015	कृषि विकास बैक लि.	०-१-०	३५१००१६	३५१०३५१६९	३५१०३५१६९	बघोडा उ.स.	२०७७७२२	ग्रावानी अति	गैडा	१५०००	५०००	५०००
२३४	सुनिता अग्रवाल	माडी-३, चिचवण	0508805119885017	कृषि विकास बैक लि.	०-४-०	३५३०३५४५१	३५१०३५१६९	३५१०३५१६९	बघोडा उ.स.	२०७७७२२	ग्रावानी अति	गैडा	१५०००	५०००	५०००
२३५	रमाला अग्रवाल	माडी-३, चिचवण	0508801628720013	कृषि विकास बैक लि.	०-१०-०	११०९९	३५१०३५१६९	३५१०३५१६९	बघोडा उ.स.	२०७७७२२	ग्रावानी अति	गैडा	२६०००	६०००	६०००
२३६	सबान बहाणी	माडी-३, चिचवण	21007010008145	लोचल आडपसई बैक लि.	०-७-०	३५३०३२२१६८	३५१०३५१६९	३५१०३५१६९	बघोडा उ.स.	२०७७७२२	ग्रावानी अति	गैडा	२५५००	६०००	६०००
२३७	मोहन सा कावू	माडी-३, चिचवण	21007010007482	लोचल आडपसई बैक लि.	०-६-०	३०७५५३०७	३५१०३५१६९	३५१०३५१६९	बघोडा उ.स.	२०७७७२२	ग्रावानी अति	गैडा	२६०००	६०००	६०००
२३८	उता महतो	माडी-३, चिचवण	0508801188451010	कृषि विकास बैक लि.	०-६-०	१६६७	३५१०३५१६९	३५१०३५१६९	बघोडा उ.स.	२०७७७२२	ग्रावानी अति	गैडा	२६०००	६०००	६०००
२३९	मिना राणाई	माडी-३, चिचवण	164007758200001	कुमारी बैक लि.	४१९, बगं लि.	३०८७४	३५१०३५१६९	३५१०३५१६९	बघोडा उ.स.	२०७७७२२	ग्रावानी अति	गैडा	१५०००	५०००	५०००
२४०	पुस्तक प्रगाई	माडी-३, चिचवण	21007010009254	लोचल आडपसई बैक लि.	२८६-१९, बगं लि.	२५११३३७	३५१०३५१६९	३५१०३५१६९	बघोडा उ.स.	२०७७७२२	ग्रावानी अति	गैडा	१९२५०	६०००	६०००
२४१	विजयका कुमारी बस्ती	माडी-३, चिचवण	0508803041866013	कृषि विकास बैक लि.	१५७० बगं लि.	२६८	३५१०३५१६९	३५१०३५१६९	बघोडा उ.स.	२०७७७२२	ग्रावानी अति	गैडा	२००००	५०००	५०००
२४२	विजय महतो	माडी-३, चिचवण	0508806910575017	कृषि विकास बैक लि.	०-४-०	२२१६	३५१०३५१६९	३५१०३५१६९	बघोडा उ.स.	२०७७७२२	ग्रावानी अति	गैडा	२००००	५०००	५०००
२४३	कोर महतो	माडी-३, चिचवण	1640263681800001	कृषि विकास बैक लि.	०-४-०	१६६९	३५१०३५१६९	३५१०३५१६९	बघोडा उ.स.	२०७७७२२	ग्रावानी अति	गैडा	१५०००	५०००	५०००
२४४	उजेली कुमारी दर्जा	माडी-३, चिचवण	21007010126502	लोचल आडपसई बैक लि.	०-४-०	१०३०१६७	३५१०३५१६९	३५१०३५१६९	बघोडा उ.स.	२०७७७२२	ग्रावानी अति	गैडा	३५०००	५५००	५५००
२४५	भोरका पौडेल	माडी-१, चिचवण	2100701139886	लोचल आडपसई बैक लि.	०-७-०	४२११	१०५१५१५१५	१०५१५१५१५	बघोडा उ.स.	२०७७७२२	ग्रावानी अति	गैडा	५५००	६५००	६५००
२४६	जयेश्वर पौडेल	माडी-२, चिचवण	21007010111843	लोचल आडपसई बैक लि.	०-४-०	१७६८३४	३५१०३५१६९	३५१०३५१६९	बघोडा उ.स.	२०७७७२२	ग्रावानी अति	गैडा	१५०००	६०००	६०००
२४७	बहादन पाठक	माडी-२, चिचवण	2100701009846	लोचल आडपसई बैक लि.	०-४-०	३५१०३५२२३	३५१०३५१६९	३५१०३५१६९	बघोडा उ.स.	२०७७७२२	ग्रावानी अति	गैडा	१०५००	६०००	६०००
२४८	राजकुमार पाठक	माडी-३, चिचवण	21007010006024	लोचल आडपसई बैक लि.	०-६-०	१६५७७३३	६०७७८६६७	६०७७८६६७	बघोडा उ.स.	२०७७७२२	ग्रावानी अति	गैडा	५५००	५५००	५५००





34.1	तिरिहार गडदारी	माडी-६, चिचवन	21007010009000	लोचन आर्ट्सपेम्ड बैक लि.	0-३-0	२०३४९९	१२२०१९०२२२	ओड्यापुरी	२०२८०३१०	घण्टाली अति	₹०००	₹०००	₹०००
34.2	मिरराम गडदारी	माडी-६, चिचवन	21007010008998	लोचन आर्ट्सपेम्ड बैक लि.	0-३-0	२९	१२२०१९११११	ओड्यापुरी	२०२८०३१०	घण्टाली अति	₹०००	₹०००	₹०००
34.3	विमला बाल	माडी-६, चिचवन	21007010004090	लोचन आर्ट्सपेम्ड बैक लि.	0-३-0	३११०३४२१११	१२२०१९३२०	ओड्यापुरी	२०२८०३१०	घण्टाली अति	₹०००	₹०००	₹०००
34.4	अनरार तिर्मिलसा	माडी-९, चिचवन	050801868685015	कृषि विकास बैक लि.	0-४-0	२४२८०४४	१२२०२८३४९	ओड्यापुरी	२०२८०३१३	घण्टाली अति	₹०००	₹०००	₹०००
34.5	चन्द्रकाना तिर्मिलसा	माडी-९, चिचवन	5088000912761012	कृषि विकास बैक लि.	0-४-0	२०४९	१२२०२४९९१	ओड्यापुरी	२०२८०३१४	घण्टाली अति	₹०००	₹०००	₹०००
34.6	बादुरा तिर्मिलसा	माडी-९, चिचवन	10112894104247	कुमारी बैक लि.	0-४-0	१८२२	१२२०२९४९१६	ओड्यापुरी	२०२८०३१४	घण्टाली अति	₹०००	₹०००	₹०००
34.7	बलराम गुरुक	माडी-६, चिचवन	050801524465017	कृषि विकास बैक लि.	0-४-0	७७	१११०४०११४	ओड्यापुरी	२०२८०३१३	घण्टाली अति	₹०००	₹०००	₹०००
34.8	हीरालाल शेकराट उपपथ्याय	माडी-६, चिचवन	508800091746013	कृषि विकास बैक लि.	0-४-0	७४४	१२२०२९३०४९	ओड्यापुरी	२०२८०३१३	घण्टाली अति	₹०००	₹०००	₹०००
34.9	सिलार गडदारी	माडी-६, चिचवन	21008010000381	लोचन आर्ट्सपेम्ड बैक लि.	0-३-0	३४२१०२६३	१२२०२९०२३३	ओड्यापुरी	२०२८०३१३	घण्टाली अति	₹०००	₹०००	₹०००
34.10	विमल गडदारी	माडी-६, चिचवन	050801644125015	कृषि विकास बैक लि.	0-४-0	४३३	१२२०२९०२३३	ओड्यापुरी	२०२८०३१३	घण्टाली अति	₹०००	₹०००	₹०००
34.11	कृष्ण नारायण काफ्ले	माडी-९, चिचवन	050800914266019	कृषि विकास बैक लि.	0-४-0	३००४	१२२०२९०२६१	ओड्यापुरी	२०२८०३१४	घण्टाली अति	₹०००	₹०००	₹०००
34.12	योग नारायण काफ्ले	माडी-९, चिचवन	050801925662011	कृषि विकास बैक लि.	0-४-0	२३३१०३४	१२२०२९०२६९	ओड्यापुरी	२०२८०३१४	घण्टाली अति	₹०००	₹०००	₹०००
34.13	देवराज परबाली	माडी-९, चिचवन	21007010009598	लोचन आर्ट्सपेम्ड बैक लि.	0-४-0	४११	१२२०१०८०३२२	ओड्यापुरी	२०२८०३१६	घण्टाली अति	₹०००	₹०००	₹०००
34.14	श्रीम प्रकाश गायक	माडी-९, चिचवन	146010000020919	कृषि विकास बैक लि.	0-४-0	१२६६	१०२९६०४७	ओड्यापुरी	२०२९१११६	गाहुली अति	₹०००	₹०००	₹०००
34.15	डिजा बहदुर शेकरी	माडी-९, चिचवन	050801270301019	कृषि विकास बैक लि.	0-४-१७	१०३३	१०२९६०४७	ओड्यापुरी	२०२९१११६	गाहुली अति	₹०००	₹०००	₹०००
34.16	मेघ बहदुर खत्री	माडी-९, चिचवन	050801687777011	कृषि विकास बैक लि.	0-१०-0	८३	१३०४१४२७७	ओड्यापुरी	२०२९१११६	गाहुली अति	₹०००	₹०००	₹०००
34.17	सम बहदुर गायक	माडी-९, चिचवन	050800915183011	कृषि विकास बैक लि.	0-५-0	६९११२९९	१३३३३०३४४	ओड्यापुरी	२०२९१११६	गाहुली अति	₹०००	₹०००	₹०००
34.18	राम बहदुर शेकरी	माडी-९, चिचवन	21007010005610	लोचन आर्ट्सपेम्ड बैक लि.	0-४-0	३४०	१०२९६०४७	ओड्यापुरी	२०२९१११६	गाहुली अति	₹०००	₹०००	₹०००
34.19	गंगालाल गायक	माडी-९, चिचवन	050800912626017	कृषि विकास बैक लि.	0-४-१	१०२९	१०२९६०४७	ओड्यापुरी	२०२९१११६	गाहुली अति	₹०००	₹०००	₹०००
34.20	राम राम तिर्मिलसा	माडी-९, चिचवन	21007010001906	लोचन आर्ट्सपेम्ड बैक लि.	0-६-0	९३३	१२२०२९०२७४	ओड्यापुरी	२०२९१११६	गाहुली अति	₹०००	₹०००	₹०००
34.21	एम प्रकाश डबाल	डिजाकेट-११, न.प.	2010508000437	नेपाल इन्फोटेक मेगा बैंक लि.	0-३-0	३०४४४	१३०४२२१०४	सिक्कीली	२०२९१११४	गाहुली अति	₹१३००	₹१०००	₹१०००
34.22	सुकुमाना सुवान	डिजाकेट-११, न.प.	2010505000406	नेपाल इन्फोटेक मेगा बैंक लि.	0-४-0	१३०७८६	१३०४२२१०४	सिक्कीली	२०२९१११४	गाहुली अति	₹१०००	₹१०००	₹१०००
34.23	विजय माता श्रेष्ठ	डिजाकेट-११, न.प.	20105330001564	नेपाल इन्फोटेक मेगा बैंक लि.	0-४-0	६१००४	१३०४२२३४४	सिक्कीली	२०२९१११४	गाहुली अति	₹३६००	₹१०००	₹१०००
34.24	सुभाषिणी डबाल	डिजाकेट-११, न.प.	20105250006835	नेपाल इन्फोटेक मेगा बैंक लि.	0-३-१०	४९९१०४७	१३३३३०३४३	सिक्कीली	२०२९१११६	गाहुली अति	₹७२००	₹१०००	₹१०००
34.25	सुभाषिणी डबाल	भरतपुर-२६, चिचवन	1500100004597010	रा.वा.बैंक लि.	0-४-१	४९९११	१३३३३०३४३	सिक्कीली	२०२९१०१२	तोरीबानी अति	₹२६००	₹७००	₹७००
34.26	सुभाषिणी डबाल	भरतपुर-२६, चिचवन	50880197302017	कृषि विकास बैक लि.	0-१०-0	४४३०१६०४७	१२२०३६६२२	ओड्यापुरी	२०२९११२७	तोरीबानी अति	₹१०००	₹१०००	₹१०००
34.27	सुभाषिणी डबाल	भरतपुर-२६, चिचवन	050801712095013	कृषि विकास बैक लि.	0-१०-0	२४७७०३४७०३४	१३३३३०३४३	ओड्यापुरी	२०२९१०१६	तोरीबानी अति	₹३०००	₹१०००	₹१०००
34.28	सुभाषिणी डबाल	भरतपुर-२६, चिचवन	01680037292500011	ग्रुप बैंक लि.	0-४-0	७१९९१	१०२९६०४७	मुद्दिराली	२०२९१११६	केराखेटी	₹३०००	₹१०००	₹१०००
34.29	सुभाषिणी डबाल	भरतपुर-२६, चिचवन	1500100004282010	रा.वा. बैंक लि.	0-४-0	९०६	१२२०२९०४७	सैबौली	२०२९१६२४	मुसुरीबानी अति	₹३०००	₹१०००	₹१०००
34.30	सुभाषिणी डबाल	भरतपुर-२६, चिचवन	0720109866600011	ग्रुप बैंक लि.	0-१०-0	३३२०१२०१०१	१३३३३०३४३	सामीचौर	२०२९१६२७	घण्टाली अति	₹४००	₹४००	₹४००
34.31	सुभाषिणी डबाल	भरतपुर-२६, चिचवन	320000358610-12+५	रा.वा.बैंक लि.	0-४-0	७१९१७	३०४२३०४६	सामीचौर	२०२९१६२७	घण्टाली अति	₹१०००	₹४००	₹४००
34.32	अर्जुन पौडेल	भरतपुर-२६, चिचवन	0765751128136001	एनआर्डीएस एडिवा बैंक लि.	0-१२-४	३४०१७४०४०१००	१२४३३३३७०	सामीचौर	२०२९१६२६	तोरीबानी अति	₹१०००	₹४००	₹४००
34.33	सुभाषिणी डबाल	भरतपुर-२६, चिचवन	3200100059276010	रा.वा.बैंक लि.	0-४-१-२	२४४०	१३०४४४३४१	सामीचौर	२०२९१६१९	तोरीबानी अति	₹२०००	₹१०००	₹१०००
34.34	सुभाषिणी डबाल	भरतपुर-२६, चिचवन	320010005934101	रा.वा.बैंक लि.	0-६-१-६	६१८३	१३२९१०६२९	नगराडबू	२०२९१६१९	सैबौली	₹१०००	₹१०००	₹१०००
34.35	सुभाषिणी डबाल	भरतपुर-२६, चिचवन	3200100060255010	रा.वा.बैंक लि.	0-१२-०	२४७०१	१३३४४४३३७	नगराडबू	२०२९१६१९	सैबौली	₹१०००	₹१०००	₹१०००
34.36	सुभाषिणी डबाल	भरतपुर-२६, चिचवन	1640103924300001	कुमारी बैंक लि.खाता	0-४-३-७८	२८९३	१३२९१०६२९	सामीचौर	२०२९१०१६	गाहुली अति	₹१०००	₹१०००	₹१०००
34.37	सुभाषिणी डबाल	भरतपुर-२६, चिचवन	1640074596500001	कुमारी बैंक लि.खाता	0-१०-०	२८९९	१३२९१२३००	सामीचौर	२०२९१०१६	गाहुली अति	₹२०००	₹२०००	₹२०००
34.38	सुभाषिणी डबाल	भरतपुर-२६, चिचवन	050800911704015	कृषि विकास बैक लि.	0-६-0	३४२०३४४४१	१३३३३०४७३	सामीचौर	२०२९१०१६	गाहुली अति	₹१०००	₹१०००	₹१०००
34.39	सुभाषिणी डबाल	भरतपुर-२६, चिचवन	0508009116985017	कृषि विकास बैक लि.	0-४-0	३४२०३४४४१	१३३३३०४७३	सामीचौर	२०२९१०१६	गाहुली अति	₹१०००	₹१०००	₹१०००
34.40	सुभाषिणी डबाल	भरतपुर-२६, चिचवन	050801828720013	कृषि विकास बैक लि.	0-४-0	११००९	१३३३३०३४३	सामीचौर	२०२९१०१६	गाहुली अति	₹२०००	₹२०००	₹२०००
34.41	सुभाषिणी डबाल	भरतपुर-२६, चिचवन	21007010008146	लोचन आर्ट्सपेम्ड बैक लि.	0-७-0	३४२०२२१०३६	१३३३३०३४३	सामीचौर	२०२९१०१६	गाहुली अति	₹२०००	₹२०००	₹२०००
34.42	सुभाषिणी डबाल	भरतपुर-२६, चिचवन	21007010007482	लोचन आर्ट्सपेम्ड बैक लि.	0-५-0	३०४९४४४७०	१३४०४६०३	सामीचौर	२०२९१०१६	गाहुली अति	₹३०००	₹२०००	₹२०००
34.43	सुभाषिणी डबाल	भरतपुर-२६, चिचवन	050801188451010	कृषि विकास बैक लि.	0-२-0	१६६७	१३१७१६१२४	सामीचौर	२०२९१०१६	गाहुली अति	₹१०००	₹१०००	₹१०००
34.44	सुभाषिणी डबाल	भरतपुर-२६, चिचवन	164007758200001	कुमारी बैंक लि.	खुबल बॉस मिस्टर	३०८३३४	१३२९१६१२४	सामीचौर	२०२९१६२७	गाहुली अति	₹१०००	₹१०००	₹१०००
34.45	सुभाषिणी डबाल	भरतपुर-२६, चिचवन	21007010009254	लोचन आर्ट्सपेम्ड बैक लि.	२०८३१९, बग मिस्टर	२४११३३३७	१३३३३०३४३	सामीचौर	२०२९१६२७	गाहुली अति	₹१२३०	₹०००	₹०००



३६७	विभक्तिया कुमारी शक्ती	माही-३, चिचवन	056080041866013	कृषि विकास बैंक लि.	१५४० वर्ग मीटर	२६६	१३२४४४५१४	बनौडा उ.स.	२०७५/१९३	गहूँवाली अति	१०००	५००
३६८	विट्ठल महतो	माही-३, चिचवन	0698000910575017	कृषि विकास बैंक लि.	०-४-०	२३१६	१३२४४४५१४	बनौडा उ.स.	२०७५/१९३	गहूँवाली अति	१५००	५००
३६९	फोहर महतो	माही-३, चिचवन	1640263681800001	कुमारी बैंक लि.	०-६-०	१६६९	१३२४४४५२५	बनौडा उ.स.	२०७५/१०१	गहूँवाली अति	३०००	९०००
४००	उमेराली कुमारी देवी	माही-३, चिचवन	21007010128502	लोकल आर्थसर्वे बैंक लि.	०-४-०	१०३१६६७	१३२४४४६२६१	पंच पाण्डव उ.स.	२०७५/१०१	गहूँवाली अति	९५००	५५००
४०१	अशोक प्रताप चौबे	माही-३, चिचवन	21007010139868	लोकल आर्थसर्वे बैंक लि.	०-५-०	४२४५	१०३१६६६७१	पंच पाण्डव उ.स.	२०७५/११०	गहूँवाली अति	२०००	६०००
४०२	श्रीधर शंकर	माही-३, चिचवन	21007010111843	लोकल आर्थसर्वे बैंक लि.	०-५-०	१५६६१४	१३२४४४६२५	पंच पाण्डव उ.स.	२०७५/११०	गहूँवाली अति	१५५००	६०००
४०३	डहनन्द पाठक	माही-३, चिचवन	21007010098946	लोकल आर्थसर्वे बैंक लि.	०-५-०	३४१२३००३३	१३२४४४६२५	पंच पाण्डव उ.स.	२०७५/११२	गहूँवाली अति	६५००	६५००
४०४	राजकुमार पाठक	माही-३, चिचवन	21007010006024	लोकल आर्थसर्वे बैंक लि.	०-६-०	१५४५०३३	६०५०५६६२५	पंच पाण्डव उ.स.	२०७५/११४	गहूँवाली अति	१५५००	५५००
४०५	बलकृष्ण डहल	माही-३, चिचवन	21007010009811	लोकल आर्थसर्वे बैंक लि.	०-६-५	४५	१३६५१३६२३	पंच पाण्डव उ.स.	२०७५/११४	गहूँवाली अति	१०५००	५५००
४०६	विपरी प्रकाश बोटे	माही-३, चिचवन	21007010008604	लोकल आर्थसर्वे बैंक लि.	१५७३५४ व. लि.	१६९	१३६०२२४२१	पंच पाण्डव उ.स.	२०७५/१०१	गहूँवाली अति	१२५००	६००
४०६	सिकंदर चौबे	माही-३, चिचवन	21007010006762	लोकल आर्थसर्वे बैंक लि.	०-४-०	३४६५५	१३६०२५५१	पंच पाण्डव उ.स.	२०७५/१०१	गहूँवाली अति	१२५००	६५००
४०९	सुरकात चौबे	माही-३, चिचवन	21007010002278	लोकल आर्थसर्वे बैंक लि.	०-६-०	२५३	१३६५५५६९२	पंच पाण्डव उ.स.	२०७५/१०१	गहूँवाली अति	१२५००	६५००
४१०	रामजी शंकर पौडेल	माही-३, चिचवन	2100701001918	लोकल आर्थसर्वे बैंक लि.	०-९-०	१६५१	१३६५५५६९६	पंच पाण्डव उ.स.	२०७५/१०१	गहूँवाली अति	१२५००	६५००
४११	मिना चौबे	माही-३, चिचवन	1460100000969010	रा.वा.बैंक लि.	०-६-०	४१३०३०५६	१३६५५५६९६	पंच पाण्डव उ.स.	२०७५/१०६	गहूँवाली अति	११५००	६००
४१२	सुनिल कुमारी महतो	माही-३, चिचवन	14601000009646010	रा.वा.बैंक लि.	०-३-०	३२२०११६९७	१०६०५६६२०	पंच पाण्डव उ.स.	२०७५/१०६	तेरी वाली अति	१५०००	६००
४१३	सविद्या प्रताप सुब्बा	माही-३, चिचवन	131000484543	रा.वा.बैंक लि.	०-४-०	१९७७	३०६४६६२४	पंच पाण्डव उ.स.	२०७५/१०६	गहूँवाली अति	१००००	६०००
४१४	सुनिल राजामागर	माही-३, चिचवन	1460100000059110	रा.वा.बैंक लि.	०-५-०	१४४१	१३६५५५६९७	पंच पाण्डव उ.स.	२०७५/११३	गहूँवाली अति	१२५००	६५००
४१५	सदानन्द चौबे	माही-३, चिचवन	21007010002017	लोकल आर्थसर्वे बैंक लि.	०-६-०	१६५०	१३६५५५६९६	पंच पाण्डव उ.स.	२०७५/१०६	गहूँवाली अति	१०५००	५५००
४१६	दुडी पाठक	माही-३, चिचवन	1310000000297	लोकल आर्थसर्वे बैंक लि.	०-४-३१	२०१	१०६०५६६०४	पंच पाण्डव उ.स.	२०७५/१११	गहूँवाली अति	१०५००	६०००
४१७	श्रीधर सुब्बा	माही-३, चिचवन	21007010008606	लोकल आर्थसर्वे बैंक लि.	०-१०-०	६६९	१०६०५६६२३	पंच पाण्डव उ.स.	२०७५/११६	गहूँवाली अति	९५००	९५००
४१८	दुर्ग प्रसाद भुवाल	माही-३, चिचवन	2100701000482	लोकल आर्थसर्वे बैंक लि.	०-१४-०	२१०५	१०५४६५६९६	पंच पाण्डव उ.स.	२०७५/१०६	गहूँवाली अति	३२०००	९३००
४१९	सेताराम सुपार	माही-३, चिचवन	14601000009844010	रा.वा.बैंक लि.	०-३-०	२२४३६७	१३२४४४६२५	पंच पाण्डव उ.स.	२०७५/११६	गहूँवाली अति	९०००	६०००
४२०	जमी प्रसाद महतो	माही-३, चिचवन	1460100000016010	रा.वा.बैंक लि.	०-६-०	६२५७४	१३२४४४६२५	पंच पाण्डव उ.स.	२०७५/१०६	गहूँवाली अति	६०००	६०००
४२१	श्रीराम डहल	माही-३, चिचवन	131002534910	रा.वा.बैंक लि.	०-६-०	४२०४	१०६४६५६९७	पंच पाण्डव उ.स.	२०७५/११६	गहूँवाली अति	६३००	६२००
४२२	सतिशंकर प्रसा मगर	माही-३, चिचवन	14707010033467	लोकल आर्थसर्वे बैंक लि.	०-०-०	६०७०१५६	१०५४६५६९७	पंच पाण्डव उ.स.	२०७५/११६	गहूँवाली अति	११५००	६०००
४२३	गहुर बहादुर रिवाल	डेरी ३, स्यां	32001000006907010	रा.वा.बैंक लि.	०-६-५	१३०५१	१३६६०३०५४	नन्दभाउर उ.स.	२०७५/११६	खुवालाली अति	९००००	१००००
४२४	सतिका कुमारी सेठ	डेरी ३, स्यां	1910100001477010	रा.वा.बैंक लि.	०-४-०	१९७५६	१०६६३६७७६	निमलसोरी उ.स.	२०७५/५४	ग्रामवाली अति गरेको	१००००	१००००
४२५	डनक बहादुर श्रेष्ठ	डेरी ३, स्यां	1910100001710010	रा.वा.बैंक लि.	०-४-०	१००६४	१३६६६५६९६	निमलसोरी उ.स.	२०७५/५४	ग्रामवाली अति गरेको	१००००	१००००
४२६	मन बहादुर खत्री श्रेणी	डेरी ३, स्यां	4801001007340000001	नेपाल बैंक लि.	०-१०-०	४६०१/५४/०६५६५१	१२५१२२१२०	निमलसोरी उ.स.	२०७६/०१	ग्रामवाली अति गरेको	२००००	१००००
४२६	कनक बहादुर लामा	डेरी २, स्यां	1230100003405010	रा.वा.बैंक लि.	०-४-०	४३३०५४४५५१/१	६०३६६६६६५	निमलसोरी उ.स.	२०७५/३०	ग्रामवाली अति गरेको	२००००	१००००
४२७	रुकानारायण डहल	माही-३, चिचवन	14601000000893010	लोकल आर्थसर्वे बैंक लि.	०-४-०	१३३९६	१३२४४४६२५	पंच पाण्डव	२०७५/३४	गहूँवाली अति	६०००	५५००
४२८	श्रेष्ठ प्रसाद डहल	माही-३, चिचवन	2100701002252	लोकल आर्थसर्वे बैंक लि.	०-४-०	४२३२	१३२४४४६२५	पंच पाण्डव	२०७५/३४	गहूँवाली अति	६५००	६५००
४२९	काशन महतो	माही-३, चिचवन	21007010000277	लोकल आर्थसर्वे बैंक लि.	०-११-०	३५७	१३२४४४६२५	पंच पाण्डव	२०७५/११६	गहूँवाली अति	१००००	५५००
४३०	नान प्रसाद चौबारी	माही-३, चिचवन	13101000050076010	रा.वा.बैंक लि.	०-४-०	१०४	१३२४४४६२५	पंच पाण्डव	२०७५/११६	गहूँवाली अति	६५००	६५००
४३३	सतीश बोटे	माही-३, चिचवन	21007010003165	लोकल आर्थसर्वे बैंक लि.	०-३-०	१६६	६०३६६६९७	पंच पाण्डव	२०७५/११७	गहूँवाली अति	५५००	५५००
४३४	श्रीधरा कुमारी महतो	माही-३, चिचवन	1460100000969010	रा.वा.बैंक लि.	०-२-४	२४६६	१३२४४४६२५	पंच पाण्डव	२०७५/११२	गहूँवाली अति	९३००	६५००
४३५	सोनाप्रसाद शक्तिकारी	माही-३, चिचवन	21007010126296	लोकल आर्थसर्वे बैंक लि.	०-१२-४	३४३०३००७	१३२४४४६२५	पंच पाण्डव	२०७५/११३	गहूँवाली अति	६६००	६६००
४३६	राजवी प्रसाद पौडेल	वाके-१०, धार्दिश	0220020001310SR	सेन्चुरी बैंक लि.	४.०५.१० रोपनी	४६२५	१३३०५०३४०	द्विचिन वन कर्माल बर्डि	२०७५/१५	बदेल	४५००	४५००
४३७	सुरक पाठक	माही-६, चिचवन	21007010001217	लोकल आर्थसर्वे बैंक लि.	०-१५-०	९०११५४	१३३०५०३४०	रेवा उ.स.	२०७५/२५	बदेल	५०००	५०००
४३८	सुरेश कुमार डहल	माही-५, चिचवन	21007010003231	लोकल आर्थसर्वे बैंक लि.	०-६-१४	१०६५५	१०५११६६९६	पंच पाण्डव	२०७५/२६	गहूँवाली अति	३००००	५५००
४३९	सुरेश शम्भर	माही-६, चिचवन	13101000059174010	रा.वा.बैंक लि.	०-४-१७	४१५५५	११६०५६९६०	बनौडा उ.स.	२०७५/२६	गहूँवाली अति	१००००	५५००
४४०	जमी प्रसाद चापागाई	माही-६, चिचवन	58880121497035	कृषि विकास बैंक लि.	०-१२-१७	२५३६	१३६५५६९७	रेवा	२०७५/११६	गहूँवाली अति	६०००	६०००
४४१	मन बहादुर खड्का	माही-५, चिचवन	0508801320295031	कृषि विकास बैंक लि.	०-१०-०	९२	१३६५५६९७	रेवा	२०७५/११६	गहूँवाली अति	१००००	६०००
४४२	सेब नाथ अकिकारी	माही-५, चिचवन	0508803015417014	कृषि विकास बैंक लि.	०-६-३	४६१	१३०६६६६३९	रेवा	२०७५/११६	गहूँवाली अति	१००००	५५००

४४३	डिजिटल शास्त्री नेतृत्व	मार्डी-६, चितवन	21007010002900	ल्योबल आरुपमर्ष बैक लि.	०-१०-०	२०२३	६१४०९३९१	२०२४/११/१६	हार्द्वाली अति	८०००	७०००	७०००
४४४	अडिता कुमारी बुढाथोकी	मार्डी-७, चितवन	21007010005273	ल्योबल आरुपमर्ष बैक लि.	०-४-०	२०२६	१३४३६६८८२४	२०२७/११/११	हार्द्वाली अति	१२०००	१२०००	१२०००
४४५	नवियामा चौधे	डेरी-२, पर्सा	१९१०१००००२९०९०१०	रा.वा.बैक लि.	०-३-०	१९२६४	१३४०६६९७७	२०२७/११/१४	ग्रामवासी अति	६०००	६०००	६०००
४४६	शमशात विमले	मार्डी-६, चितवन	2100701000100278	ल्योबल आरुपमर्ष बैक लि.	०-६-४	३३९०	३०६२६६८७७	२०२७/११/२४	हार्द्वाली अति	६०००	७६००	७६००
४४७	विश्व काम प्रिसिरे	देवदुली-१, न.प.	21315241408801	नेपाल एस्केमर्ष बैक लि.	०-४-०	१९४६	३०६२६६८०८	२०२७/११/१९	हार्द्वाली अति	६०००	६०००	६०००
४४८	श्याम कुमार खिल	देवदुली-१, न.प.	210080100000012	ल्योबल आरुपमर्ष बैक लि.	०-४-०	६००७	१३६६६६८०८	२०२७/११/१९	हार्द्वाली अति	६४००	४०००	४०००
४४९	समकात काले	देवदुली-१, न.प.	०६९१६६६३१०४०	सिगापुर्ष बैक लि.	०-४-०	३४३९६	३१६६६६८०८	२०२७/११/१९	हार्द्वाली अति	७०००	४०००	४०००
४५०	युगता भण्डारी बुढाका	भरतपुर-६, चितवन	१६३०११२६६३९००३०	पारसपति बैक लि.	०-४-०	३४१६०	३३९०९६६६	२०२७/११/१४	महैवानी अति	१२०००	१००००	१००००
४५१	डिहा बहादुर महतो	देवदुली-१, न.प.	०४१६६६६६६६६६६	कृषि विकास बैक लि.	०-४-०	१९२१७	१३३६६६६६६	२०२७/११/१२	तोरी बानी अति	६४००	६४००	६४००
४५२	सुरज कुमारी कत्री	देवदुली-१, न.प.	०६६६६६६६६६६६६	कृषि विकास बैक लि.	०-४-०	१९४६	१३३६६६६६६६	२०२७/११/१६	हार्द्वाली अति	६०००	६०००	६०००
४५३	दिपक विश्वे	मार्डी-७, चितवन	०६६६६६६६६६६६६	ग्राम बैक लि.	०-७-०	४००९४	१३३६६६६६६६	२०२७/११/१६	हार्द्वाली अति	१००००	६०००	६०००
४५४	हरक बहादुर रेग्मी	मार्डी-६, चितवन	१६६६६६६६६६६६६	कुमारी बैक लि.	०-३-०	३३०७६	१३३०९६६६६	२०२७/११/१७	हार्द्वाली अति	६०००	६०००	६०००
४५५	सुनताम सुवेदी	मार्डी-६, चितवन	०६६६६६६६६६६६६	कृषि विकास बैक लि.	२६६६, २३३ व.मि.	३४३९६०८०१	१३३०९६६६६	२०२७/११/१९	हार्द्वाली अति	४०००	४०००	४०००
४५६	मधुसूदन सापकोटा	मार्डी-६, चितवन	21007010002886	ल्योबल आरुपमर्ष बैक लि.	११६६, २० व.मि.	१४९१	१३३०९६६६६	२०२७/११/१९	हार्द्वाली अति	६०००	४०००	४०००
४५७	लोकनारायण शक्तिकारी	मार्डी-६, चितवन	21007010001390	ल्योबल आरुपमर्ष बैक लि.	०९४, ४४ व.मि.	१४६६	३०४०९६६६६	२०२७/११/१०	हार्द्वाली अति	९०००	६०००	६०००
४५८	दिनेश प्रसाद पाण्डे	मार्डी-६, चितवन	21007010001858	ल्योबल आरुपमर्ष बैक लि.	०-९-०	४४	६०४०९६६६६	२०२७/११/१४	हार्द्वाली अति	१४०००	७६००	७६००
४५९	रुद्र प्रसाद रेग्मी	मार्डी-६, चितवन	१६४००७७४२३०००४	कुमारी बैक लि.	०-१०-०	४४	६०६६६६६६६	२०२७/११/१९	हार्द्वाली अति	४०००	६०००	६०००
४६०	सरलाक्षी विश्वे	मार्डी-६, चितवन	०६६६६६६६६६६६६	कृषि विकास बैक लि.	०-११-४	४४३७३	१०४३६६६६६	२०२७/११/१९	हार्द्वाली अति	६०००	६०००	६०००
४६१	दिना बहादुर वि.क.	मार्डी-६, चितवन	०६६६६६६६६६६६६	कृषि विकास बैक लि.	०-१४-१०	१०९०८६	१३३०९६६६६	२०२७/११/१४	हार्द्वाली अति	७६००	७६००	७६००
४६२	शेव आचार्य	मार्डी-६, चितवन	०६६६६६६६६६६६६	कृषि विकास बैक लि.	२४३३, ३३३ व.मि.	४१३०९६६६६	२९९६६६६६६	२०२७/११/२३	हार्द्वाली अति	१४०००	७६००	७६००
४६३	रमाशाया कामी	मार्डी-६, चितवन	०६६६६६६६६६६६६	कृषि विकास बैक लि.	७६६, ९ व.मि.	१४९९	१३३०९६६६६	२०२७/११/१२	हार्द्वाली अति	७०००	४०००	४०००
४६४	रुद्रा के.डी.	मार्डी-६, चितवन	०६६६६६६६६६६६६	कृषि विकास बैक लि.	०-७-१३	१०६४	१०९३६६६६६	२०२७/११/२६	हार्द्वाली अति	६०००	४०००	४०००
४६५	टंक प्रसाद कोइराला	मार्डी-६, चितवन	०६६६६६६६६६६६६	कृषि विकास बैक लि.	०-१०-४	६६	१२९०९६६६६	२०२७/११/२९	हार्द्वाली अति	१३०००	६४००	६४००
४६६	सोना बहादुर विष्ट	डेरी-३, पर्सा	१९१०१००००१२९२०१०	कृषि विकास बैक लि.	०-४-०	१६६७	१३३०९६६६६	२०२७/११/१७	ग्रामवासी अति	३००००	६४००	६४००
४६७	मान बहादुर शेठ	डेरी-३, पर्सा	१९१०१००००१३९०१०	रा.वा.बैक लि.	०-६-०	२०३९१	६०९६६६६६६	२०२७/११/२३	ग्रामवासी अति	३६०००	४४००	४४००
४६८	सागरामा सापकोटा	डेरी-२, पर्सा	१९१०१०००००६६०११८	रा.वा.बैक लि.	०-१०-०	३६७१७	१०२९६६६६६	२०२७/११/२९	ग्रामवासी अति	१००००	१००००	१००००
४६९	प्रेम बहादुर कुँवर	डेरी-३, पर्सा	१३१००३६६६६६६६	रा.वा.बैक लि.	०-१०-०	४३०९७	१०२९६६६६६	२०२७/११/२९	ग्रामवासी अति	३००००	१००००	१००००
४७०	नर बहादुर कुँवर जोशी	डेरी-३, पर्सा	१९१०१००००१४०४०१०	रा.वा.बैक लि.	०-६-०	४०६६	१३३०९६६६६	२०२७/११/२२	ग्रामवासी अति	३६०००	७६००	७६००
४७१	नरनाथ शक्तिकारी	मार्डी-६, चितवन	१०९६६६६६६६६६६	कृषि विकास बैक लि.	०-६-०	३३९९	१३३०९६६६६	२०२७/११/२३	ग्रामवासी अति	७०००	७०००	७०००
४७२	रुद्रा बहादुर शक्तिकारी	मार्डी-६, चितवन	१०९६६६६६६६६६६	कृषि विकास बैक लि.	०-१०-०	३४	१३३०९६६६६	२०२७/११/२३	ग्रामवासी अति	२००००	६०००	६०००
४७३	गुण देवी शम्भरी	डेरी-६, पर्सा	21007010009017	ल्योबल आरुपमर्ष बैक लि.	०-३-०	४६२	१३३०९६६६६	२०२७/११/२३	ग्रामवासी अति	३०००	३०००	३०००
४७४	मिना देवराणा भुवारे	डेरी-६, पर्सा	21007010009019	ल्योबल आरुपमर्ष बैक लि.	०-३-०	३३७९	१३३०९६६६६	२०२७/११/२३	ग्रामवासी अति	६०००	३०००	३०००
४७५	श्रीलाला नारायण	डेरी-६, पर्सा	21007010009067	ल्योबल आरुपमर्ष बैक लि.	०-७-०	३२१	१३३०९६६६६	२०२७/११/२३	ग्रामवासी अति	४६०००	७६००	७६००
४७६	रमा प्रसाद शम्भरी	डेरी-६, पर्सा	०६६६६६६६६६६६६	कृषि विकास बैक लि.	०-१०-०	३३३६	१०३३६६६६६	२०२७/११/२९	ग्रामवासी अति	३००००	१००००	१००००
४७७	कुमा प्रसाद आचार्य	मार्डी-७, चितवन	१६४००७२६६६६६६६६	कृषि विकास बैक लि.	०-३-०	३४१०३	१३३०९६६६६	२०२७/११/२९	ग्रामवासी अति	७०००	७०००	७०००
४७८	समीता आचार्य	मार्डी-७, चितवन	१६४०१०००४११८	ल्योबल आरुपमर्ष बैक लि.	०-३-०	२४	१३३०९६६६६	२०२७/११/२८	ग्रामवासी अति	४०००	४०००	४०००
४७९	जान बहादुर राई	मार्डी-६, चितवन	०६६६६६६६६६६६६	कृषि विकास बैक लि.	०-४-०	१३६६	१३३०९६६६६	२०२७/११/२९	ग्रामवासी अति	४६०००	४६०००	४६०००
४८०	रमा बहादुर राणा	मार्डी-६, चितवन	21007010000027	ल्योबल आरुपमर्ष बैक लि.	०-७-०	६१६	१३३०९६६६६	२०२७/११/२९	ग्रामवासी अति	५०००	५०००	५०००
४८१	नारायण ब.राणा	मार्डी-६, चितवन	21007010000077	ल्योबल आरुपमर्ष बैक लि.	०-६-०	१४१७	१३३०९६६६६	२०२७/११/२९	ग्रामवासी अति	४६०००	७६००	७६००
४८२	नारायण शम्भरी	डेरी-६, पर्सा	21007010009789	ल्योबल आरुपमर्ष बैक लि.	०-६-०	३११	१३३०९६६६६	२०२७/११/२९	ग्रामवासी अति	१६०००	७६००	७६००
४८३	विश्वप्रसाद शम्भरी	डेरी-६, पर्सा	21007010012652	ल्योबल आरुपमर्ष बैक लि.	०-३-०	३०९	३०७०९६६६६	२०२७/११/२९	ग्रामवासी अति	६०००	६०००	६०००
४८४	मानव्या शक्तिकारी	डेरी-६, पर्सा	०६६६६६६६६६६६६	कृषि विकास बैक लि.	०-४-०	३०१	३०७०९६६६६	२०२७/११/२९	ग्रामवासी अति	६०००	४०००	४०००





४५१	बौद्ध बहादुर सुमार	माडी-७ चितवन	०५००४०११२०००५८	१२२४६९९६९६	एपरेट बैंक	०-८-७४	१९९९९९९९९	अयोध्यापुरी	०९९९९९९९९९	बलि सेती	बलि	१४०००	७५००	७५००
४५२	कुषा बहादुर थि.क	माडी-७ चितवन	००८००७७७७७७७००१	६०२९६८२२११	सिमावारा बैंक	०-८-७४	१९९९९९९९९	अयोध्यापुरी	०९९९९९९९९९	बलि सेती	बलि	१४०००	६०००	६०००
४५३	सुनी सुमार	माडी-७ चितवन	०४००८०००४१३३३६०१७	१३८२४११८८५४	कृषि विकास बैंक	०-३-०-०२ ०-४-७-०	१९९९९९९९९	अयोध्यापुरी	०९९९९९९९९९	बलि सेती	बलि	१४०००	७५००	७५००
४५४	मिन प्रसाद अधिकारी	कावासी-१७, न.प.	१३२०१०००००२४७०४९	१०९६८९६८८९	सिटीवारा बैंक	०-८-४	१०९६८९६८८९	अमलटारी	१०९६८९६८८९	बलि सेती	बलि	१०६००	१००००	१००००
४५५	मिन माया कुमाल	कावासी-१४, न.प.	०९११००४०१५१११००००१	१३८०३४४३३	पुनू बैंक	०-४-०-०	१९९९९९९९९	अमलटारी	१९९९९९९९९	बलि सेती	बलि	१०६००	१००००	१००००
४५६	अमृता अधिकारी	कावासी-७ न.प.	०५०१०९६९६६००००१	१३२३३३३३४	पुनू बैंक	०-१०-१४	१९९९९९९९९	नामिचौर	१९९९९९९९९	बलि सेती	बलि	९४००	९४००	९४००
४५७	सुशिला नेपाली	माडी-७ चितवन	०४००००१४४८००१४	१३८६३०९४२	कृषि विकास बैंक	०-९-१८	१९९९९९९९९	अयोध्यापुरी	१९९९९९९९९	बलि सेती	बलि	१६०००	६०००	६०००
४५८	सिमावाल तिमिल्सिना	माडी-७ चितवन	१६४०१४२२२०००००१	११४८०९४०४	कुमारी बैंक	०-८-१७४	१९९९९९९९९	अयोध्यापुरी	१९९९९९९९९	बलि सेती	बलि	१६०००	६०००	६०००
४५९	सन्दिप लामिछाने	माडी-१ चितवन	३०७०१०००००७४	१३२७४४८८१०	राजवेल आइ एम डू बैंक	०-४-०	१९९९९९९९९	पाँच पाण्डव	१९९९९९९९९	बलि सेती	बलि	१२०००	६४००	६४००
४६०	रवीश्र कोटे	माडी-१ चितवन	M307010008952	१३४३२४३८७	राजवेल आइ एम डू बैंक	०-४-०	१९९९९९९९९	पाँच पाण्डव	१९९९९९९९९	बलि सेती	बलि	१२०००	७४००	७४००
४६१	लक्ष्मेश थि.क.	माडी-१ चितवन	४६१०००००६०३०१०	१३४६३६३६३	राष्ट्रिय गाणिका बैंक	०-१-३	१९९९९९९९९	पाँच पाण्डव	१९९९९९९९९	बलि सेती	बलि	७५००	४४००	४४००
४६२	पराशर महतो	माडी-१ चितवन	M०५०१०१९३८४	१३४२४९१७९	राजवेल आइ एम डू बैंक	इ. का	१९९९९९९९९	पाँच पाण्डव	१९९९९९९९९	बलि सेती	हारी	९३००	९३००	९३००
४६३	मानिक कुमारी दाहाल	माडी-१ चितवन	M३०५०१०११३३४५	१३३०८१७२	राजवेल आइ एम डू बैंक	इ. का	१९९९९९९९९	पाँच पाण्डव	१९९९९९९९९	बलि सेती	हारी	९३००	६६००	६६००
४६४	बालमणि प्रसाद चौधरी	माडी-१ चितवन	१६४००७०००५००००१	१३४२०४९६३	कुमारी बैंक	०-४-०	१९९९९९९९९	पाँच पाण्डव उ.म.	१९९९९९९९९	बलि सेती	हारी	१४०००	६६००	६६००
४६५	शान्ति देवी शर्मा	माडी-१ चितवन	१४६०१००००४२१०१०	१३३३३३३८४	राष्ट्रिय गाणिका बैंक	०-३-०	१९९९९९९९९	पाँच पाण्डव उ.म.	१९९९९९९९९	बलि सेती	बलि	७६००	७६००	७६००
४६६	गोविन्द प्रसाद पौडेल	कावासी-६, चितवन	22305080014564	नेपाल इन्भेस्टमेन्ट सेवा बैंक लि.	०-११-३	०११६	१९९९९९९९९	गोदावरा उ.म.	१९९९९९९९९	गोदावरी अति परेको	बिहा	२००००	१००००	१००००
४६७	प्रतिमान गुरुङ	सैरानी-१३, चितवन	0524405233857015	कृषि विकास बैंक लि.	०-१-०	१०६०४	१०६०६०६०	दुधिरानी उ.म.	१०६०६०६०	कैरवासी नो खास गरेको	हारी	१००००	७५००	७५००
४६८	सिताधर गौडेल	माडी-६, चितवन	207016182920001	कुमारी बैंक लि.	०-१०-०	१९३	१९९९९९९९९	रेवा	१९९९९९९९९	मकैवासी अति	बदेल	६०००	६०००	६०००
४६९	धरमराणी पौडेल	माडी-६, चितवन	21007010002850	राजवेल आइएमडू बैंक लि.	०-४-०	१९९९	१९९९९९९९९	रेवा	१९९९९९९९९	मकैवासी अति	बदेल	६०००	६०००	६०००
४७०	रविश्राम ओजा	माडी-६, चितवन	21007010003712	राजवेल आइएमडू बैंक लि.	०-६-६	३६३७	३६३७३६३७	रेवा	३६३७३६३७	मकैवासी अति	बदेल	७०००	७०००	७०००
४७१	मेनातल उपराध्याय	माडी-६, चितवन	2070235162600000	कुमारी बैंक लि.	०-४-१०	३००००१७७	३००००१७७	रेवा	३००००१७७	मकैवासी अति	बदेल	७५००	६०००	६०००
४७२	सिताकुमारी अधिकारी	देवचुली-१४, न.प.	10501341299000001	कुमारी बैंक लि.	०-३-०	१४७०	१४७०१४७०	सिमावारा	१४७०१४७०	मकैवासी अति	बिहा	४२००	४२००	४२००
४७३	काम्ले	देवचुली-१४, न.प.	105004913970001	कुमारी बैंक लि.	०-३-१०	३६६१	३६६१३६६१	सिमावारा	३६६१३६६१	मकैवासी अति	बिहा	४६००	४६००	४६००
४७४	विष्णु प्रसाद शिवाल	देवचुली-१४, न.प.	31010000758010	रा.वा. बैंक लि.	०-४-०	१०९६	१९९९९९९९९	सिमावारा	१९९९९९९९९	प्रधानवासी अति	बिहा	४४००	४४००	४४००
४७५	नन्दुलाल शिवाल	कावासी-१४, न.प.	3200100059666010	काममा सेवा विकास बैंक लि.	०-१२-०	३६३	३६३६३६३६३	सिमावारा	३६३६३६३६३	मकैवासी अति गरेको	बिहा	६४००	६४००	६४००
४७६	श्रीकान्त गौडेल	कावासी-७, चितवन	2277076197700010	रा.वा.बैंक लि.	०-१-४	३६३	३६३६३६३६३	नामिचौर	३६३६३६३६३	मकैवासी अति गरेको	बदेल	९०००	९०००	९०००
४७७	गोब बहादुर खेत माल	कावासी-१४, न.प.	2900179565400002	पुनू बैंक लि.	०-१२-४	३०००००३	३०००००३	गोदावरा उ.म.	३०००००३	प्रधानवासी अति गरेको	बिहा	१९६००	१००००	१००००
४७८	मन्मथा गौतम	सैरानी-१३, न.प.	2900179565400002	कुमारी बैंक लि.	०-४-०	७१६७	७१६७७१६७	सिन्धुली	७१६७७१६७	प्रधानवासी अति गरेको	बिहा	१९६००	१००००	१००००
४७९	पद्मी कुमारी अधिकारी	माडी-८, चितवन	1310100027471010	रा.वा.बैंक लि.	०-४-०	७१६७	७१६७७१६७	अयोध्यापुरी	७१६७७१६७	गोदावरी अति गरेको	बिहा	१००००	१००००	१००००
४८०	प्रमथबहादुर महतो	सैरानी-१३, न.प.		कुमारी बैंक लि.	०-४-१०	१०९४४४	१०९४४४४४	सिन्धुली	१०९४४४४४	प्रधानवासी अति गरेको	बिहा	१९३२४	१००००	१००००

अनुसूची १३ (घ)

चितवन राष्ट्रिय निकुञ्ज मध्यवर्ती क्षेत्र अन्तर्गत पशुधन क्षति आ.व. २०७५/०८०

क्र. नं.	निवेदकको नाम	ठेगाना	बैंक खाता नं.	बैंकको नाम	नागरिता नं.	पात नं	सिफरिय गर्ने उपभोग समिति	घटना मिति	घटनाको विवरण	क्षति गर्ने वन्यजन्तु	निवेदिका अनुसार प्राप्त गर्न सक्ने रकम	
											माप गरेको रकम	सिफरियस पठाउने रकम
१	धनश्याम देवाडी	अरुणपुर १३ चितवन	०७३००००००४०३८५	सेन्चुरी बैंक लि.	४३६.०३५.३५	११७५८२०९	पटिहानी	२०७९/३/११	गोठमा बाघेर राखेको जर्सी गाईको बाच्छी मारेको	चितुवा	१२०००	१००००
२	सन्दिप अधिकारी	अरुणपुर १३ चितवन	३३०९०११२७९१८५	स्वोबल आरएफई बैंक लि.	३५१०३९.१८५	१३२९१२८२२	पटिहानी	२०७९/३/१७	गोठमा बाघेर राखेको जर्सी गाईको बाच्छी मारेको	चितुवा	१४०००	१००००
३	श्री कृष्ण सुब्बा	अरुणपुर २२ चितवन	०७३०००१२४०८५	सेन्चुरी बैंक लि.	३६५५	६००५९१८	पटिहानी	२०७९/४/३	बोरमा खुएको बोका मारेको	चितुवा	९६००	९६००
४	वृद्धि बहादुर भिरेख	ठेरी गा.पा.१ पर्सा	०३००१९००८७०९७८०००००१	गरिमा विकास बैंक लि.	३८२०८१.६०९	१३२९५७२५	निर्मलटोरी	२०७९/३/१४	लोकल गाई मारेको	बाघ	२००००	१००००
५	फुलमाया न्याउला	ठेरी गा.पा.१ पर्सा	१९१०१००००२६६६०१०	रा.बा.बैंक लि.	३५३०२८.२९५	६११४८३४९८	निर्मलटोरी	२०७९/३/५	१ खसी र २ बाँगर मारेको	बाघ	४५६००	२८७००
६	राम बहादुर ओषी	ठेरी गा.पा.१ पर्सा	११०७०१०२१०२१००९	स्वोबल आरएफई बैंक लि.	११९६६.०५	१३३४०८६११	निर्मलटोरी	२०७९/३/१९	जोले रागा मारेको	बाघ	३००००	३००००
७	सोपाना वि.क.	माडी न.पा. २ चितवन	१४६०१०००००१८६०१०	रा.बा.बैंक लि.	३५३०३०.५९	१२९७५४९१४	पाँच पाण्डव	२०७८/९/१६	पाडी मारेको	बाघ	१४०००	१००००
८	कुमान महतो	माडी न.पा. २ चितवन	१४६०१०००००४०११८	रा.बा.बैंक लि.	५३२१	१३०४९२५८९	पाँच पाण्डव	२०७८/११/२४	बोका मारेको	चितुवा	१००००	१००००
९	तिल कुमारी श्रेष्ठ	निलकाण्ठ न.पा. ९ धादिङ	००४०११२००००६६३५	सानिमा बैंक लि.	२६१.४४०८	१३०८५८९५७	डिमिजन वन कार्यालय धादिङ	२०७८/११/११	जोले गोर मारेको	चितुवा	३००००	३००००
१०	होम बहादुर पाण्डे	गंगा जमुना गा.पा. ६ धादिङ	१९१०१६८९३४०००१८	प्रभु बैंक लि.	१२०३	१३०६६४९३५	डिमिजन वन कार्यालय धादिङ	२०७८/११/५	बाखा मारेको	चितुवा	१००००	१००००
११	गोपाल तामाङ	अरुणपुर, म.न.पा.१ चितवन	०४६०५०५०२६३१३९	स्वोबल आरएफई बैंक लि.	१७५.०४४	१३३१८८२६०	पटिहानी	२०७८/९/२८	खाउने बाखा मारेको	चितुवा	१४०००	१००००
१२	शान्ता तामा	बैरहनी न.पा. १ चितवन	१२००११०६५११०००११	माछापुञ्जे बैंक लि.	३५३०२.१२	१३३४८८३६३	बुढाराप्ती	२०७९/३/१७	२ वटा बाखा मारेको	चितुवा	१४०००	१००००
१३	पारस बहादुर जोशी	ठेरी गा.पा. ३ पर्सा	१९१०००००१७४१८	रा.बा.बैंक लि.	२४६.३७७८२	१३३७८९२२	निर्मलटोरी	२०७९/३/२५	बाखा मारेको	चितुवा	१२०००	१००००
१४	विष्णुराज ढकाल	अ.म.न.पा.२२ चितवन	०७३०००२८६१८५	सेन्चुरी बैंक लि.	३६८१.०३४	१३२९९३०२८	पटिहानी	२०७९/२/११	बाखा मारेको	चितुवा	९८००	९८००
१५	मन कुमारी महतो	मध्यतिन्दु न.पा. १ नवलपरासी	३२००१०००५९३४००१०	रा.बा.बैंक लि.	२९५७०	१२९९९१४६	मन्दावजु	२०७८/३/२६	१३ वटा भेडा मारेको	चितुवा	३३००००	१३००००
१६	अनक बहादुर थापा	गन्ती न.पा.३ चितवन	०८१०१७९२२४४०००२६	प्रभु बैंक लि.	१८५	१३९८३४०४६	लोचर	२०७८/६/५	बाखा मारेको	चितुवा	१३२००	६५००
१७	शेरमान सि तामाङ	गन्ती न.पा.६ चितवन	२७०७००१००२६६३६३	स्वोबल आरएफई बैंक लि.	८४१	१३००१७८३३	खगन्दमाली	२०७८/९/२३	लानो गाई मारेको	बाघ	७५०००	३००००

१८	पम्ना खडका	भरतपुर न.पा. ६ चितवन	१५००६४०७७४००००१	कुमारी बैंक लि.	१६१५५.१४०२	१३००५४२४७	सुरगडाभार	२०७८/१/२२	गाईको बाच्छी मारेको	चितुवा	६०००	६०००	६०००
१९	तिर्यवाल लामा	भरतपुर १३ चितवन	१६२०१००५५१७३०१०	रा.बा. बैंक लि.	२०५	६१६३४९७१	डिभिजन वन कार्यालय चितवन	२०७९/२/२	बाछा मारेको	बाघ	२००००	१००००	१००००
२०	अर्जुन बहादुर सुनार	माडी न.पा. ६ चितवन	००८००००१४४८१३	एस्सीबी बैंक लि.	३२५०२९.१३३	१३३३८७६२	रेवा उ.म.	२०७९/४/२	बाछा मारेको	चितुवा	१५०००	१००००	१००००
२१	मिम कुमारी ठकुरी	माडी न.पा. ६ चितवन	३०७०१०००२१०४	स्वोबल आरएफई बैंक लि.	२०८६	१३२३३३०१८	रेवा उ.म.	२०७९/२/३ र २/१९	बाछा १ र खसी १ मारेको	चितुवा	२००००	१८२००	१८२००
२२	सुर्जबती तिवारी	भ.म.न.पा.१३ चितवन	१३०१००१७५०१६६२	नविक बैंक लि.	३२३१.०६२	१३१६८३७५	सुरगडाभार	२०७८/१२/१६	बाछा मारेको	चितुवा	११०००	१००००	१००००
२३	राम चन्द्र ल्यौपाने	भ.म.न.पा.६ चितवन	९०७०१०००२९०६	स्वोबल आरएफई बैंक लि.	७३३	१३१५५६२४१	सुरगडाभार	२०७८/११/२७	बाच्छी मारेको	चितुवा	६०००	६०००	६०००
२४	आनन्द बाल्ला	भ.म.न.पा.६ चितवन	१११२०००४३१७	सस्मी बैंक लि.	२५६८.०५३	१२०८१९६३०	सुरगडाभार	२०७९/१/४	बाच्छी मारेको	चितुवा	६०००	६०००	६०००
२५	दिलिप मगर	माडी नगरपालिका १ चैनपुर चितवन	१४६०१०००००४६११८	रा.बा. बैंक लि.	३२२००८.२६४५	१३३३८७६४	पाच पाण्डव	२०७९/४/१	खोरना खुलेको खसी मारेको	चितुवा	१२०००	१००००	१००००
२६	चाडनामाया मौलान	मनहरी ६ जो गीतल भकवानपुर	०८१०१८६६९३०००१५	प्रभु बैंक लि.	३१०१७४.०६०४८	१२२९१६३२७२	लोवर	२०७९/४/११	गाई मारेको	बाघ	१५०००	१५०००	१५०००
२७	नन्द बहादुर बाईबा	मनहरी ६ खयरझारी मक बानपुर	८१०२१०४४८०००१८	प्रभु बैंक लि.	१८२५	१३३२५३३९४	लोवर	२०७९/३/२५	पाडी मारेको	बाघ	३५०००	१००००	१००००
२८	सुर्जबहादुर थिङ	मनहरी ६ खयरझारी मक बानपुर	०८१०२१०४४८५०००१४	प्रभु बैंक लि.	१८११६	१३३२५३३६६	लोवर	२०७९/३/२५	जोले गोरे मारेको	बाघ	५००००	२००००	२००००
२९	विपना मुलान	मनहरी ६ खयरझारी मक बानपुर	०८१०२१०४०४२०००१७	प्रभु बैंक लि.	३११०७३.०००३१	१३३२२६२९४	लोवर	२०७९/३/२७	गाई मारेको	बाघ	५००००	२००००	२००००
३०	विना माया विज्या	गन्ती न.पा. १ चितवन	१७७०१००३१०८२	स्वोबल आरएफई बैंक लि.	३४३०९.४८	१३३३८८३३३	लोवर	२०७९/२/२६	गाई मारेको	बाघ	२५०००	२५०००	२५०००
३१	भोटे घर्ती	माडी नगरपालिका ६ चैनपुर चितवन	०५०८६०१७०८२९४०१०	कृषि विकास बैंक लि.	२२४	६१३३७५९५७	अयोध्यापुरी	२०७९/४/१४	बोकाम मारेको	बाघ	१५०००	८०००	८०००
३२	पार्वती थापा शेर्पा	माडी नगरपालिका ८ चितवन	०५०८६००९११५३४०१२	कृषि विकास बैंक लि.	२२५८	१३३२१३८७६	अयोध्यापुरी	२०७९/४/१६	बाछा मारेको	चितुवा	१५०००	१००००	१००००
३३	खेम कुमारी गन्धर्व	माडी नगरपालिका ८ चितवन	०५०८६०१५१३४२३०१०	कृषि विकास बैंक लि.	३५२००८.४	१३३२९५८२९	अयोध्यापुरी	२०७९/४/७	बाछा मारेको	चितुवा	१४०००	७०००	७०००
३४	सदिय कुमार श्रेष्ठ	माडी नगरपालिका ८ चितवन	०५०८६००५३१९१०१७	कृषि विकास बैंक लि.	१६३४.०४४	६१७२७२४०	अयोध्यापुरी	२०७९/४/१७	२ खसी र १ बाछा मारेको	बाघ	४५०००	३००००	३००००
३५	धन बहादुर श्रेष्ठ	नियकण्ड न.पा. ६ शारिङ	००४१०६८६२०००१२	सिधिल बैंक लि.	५०७५	१३३७६२३४	डिभिजन वन कार्यालय शारिङ	२०७९/४/२३	१ बाछा र बोकाम १ मारेको	चितुवा	३७०००	२००००	२००००
३६	डानीपम भट्टराई	माडी नगरपालिका १ चितवन	२१००७०१०११६६६	स्वोबल आरएफई बैंक लि.	९५४.०५८	१३२३३२९५४	पाच पाण्डव	२०७९/४/१८	बाछा मारेको	चितुवा	१८०००	१००००	१००००
३७	खोम नारायण काफ्ले	माडी नगरपालिका ७ चितवन	०५०८६०१९२५६६२०११	कृषि विकास बैंक लि.	२३३१.०३४	१२९०८८६९९	अयोध्यापुरी	२०७८/८/२	बोकाम मारेको	चितुवा	१५००	१००००	१००००
३८	बुढी सागर पोडेल	माडी नगरपालिका ७ चितवन	३०९०१००००६२६०१०	कृषि विकास बैंक लि.	५३०१७.८८२९	१३४०८८३९८	अयोध्यापुरी	२०७८/१२/७	बाछा मारेको	बाघ	१८०००	९०००	९०००
३९	राधिका राई	विन्दी विन्दी पा.पा.६ नवलपुर	३०९०१०००००६२६०१०	स्वोबल आरएफई बैंक लि.	५३०१७.८८२९	१३४०८८३९८	विन्दी उ.म.	२०७९/०५/०९	ब्याउले बाछा मारेको	चितुवा	१५०००.०	१००००.०	१००००.०

४०	पूर्ण बहादुर सुनार	भ.म.न.पा. १३ चितवन	L907010117906	स्वोपल आरुपर्यई बैंक लि.	९,४८,०३४.३४	१३३४१३७५७	बरगुडाभार उ.स.	२०७९/४/७	खसी मारको	चितुवा	२००००.०	१००००.०	१००००.०
४१	मोनिका साठी	भ.म.न.पा. ६ चितवन	L907010005299	स्वोपल आरुपर्यई बैंक लि.	३४,२३०२२.४३१	१३३४०२१३१	बरगुडाभार उ.स.	२०७९/४/४	बाबा मारको	चितुवा	८०००.०	८०००.०	८०००.०
४२	राम बहादुर पयिार	भ.म.न.पा. १३ चितवन	20707010007709	नेपाल बैंक लि.	७१३	१३४१२७६५४	बरगुडाभार उ.स.	२०७९/४/११	खसी मारको	चितुवा	२१०००.०	१००००.०	१००००.०
४३	अमृत बहादुर थापा	भ.म.न.पा. १३ चितवन	10201007182906000001	स्वोपल आरुपर्यई बैंक लि.	४४४९	१३४१२७४६६	बरगुडाभार उ.स.	२०७९/४/१२	गाईको बाच्छी मारको	चितुवा	२००००.०	१००००.०	१००००.०
४४	कृष्ण राम (कालु)	भ.म.न.पा. १३ चितवन	L907010116336	मेगा बैंक लि.	४४६३	१३४२३९२४३	बरगुडाभार उ.स.	२०७९/४/१८	गाईको बाच्छी मारको	चितुवा	४०००.०	४०००.०	४०००.०
४५	कुशा महतो	र.न.पा. ८ चितवन	12900500048488	कुमारी बैंक लि.	६७३१.०४४	१३४०४८६६६	मुगुहडुङ उ.स.	२०७९/६/४	पाडी मारको	भारगोही	१४०००.०	१००००.०	१००००.०
४६	जोशयदरी महतो	मध्यतिरु १२	1310081985700001	रा.पा. बैंक लि.	८४४०१		राउतदेवी	२०७९/४/१०	खाउने बैसी मारको	बाघ	१४००००.०	२००००.०	२००००.०
४७	डुद्र लि गुरुङ	माडी न.पा.१	1460100000356010	स्वोपल आरुपर्यई बैंक लि.	१३६४		पाँच पाण्डव उ.स.	२०७९/४/१७	बाबा मारको	चितुवा	१४०००.०	१००००.०	१००००.०
४८	मिम कुमारी डक्की	माडी न.पा.६	M307010002104	प्रभु बैंक लि.	३४,२००.८२०८६	१३३३३३०१८	रेवा	२०७९/२/१९	बाबा मारको	चितुवा	१००००	९९००	९९००
४९	इमान मि पाला	राप्ती न.पा. १ चितवन	0810214139300011	प्रभु बैंक लि.	४८८	१३४१७४९६४	तोपार	२०७९/४/८	बकक रामी मारको	बाघ	६००००	३०,०००	३०,०००
५०	विशु बहादुर रिवाल	राप्ती न.पा. १ चितवन	0810214139300011	नेपाल बैंक लि.	४९४	१३३६६४०९	लोपार	२०७९/४/७	दुहुनो गाई मारको	बाघ	८०,०००	२०,०००.०	२०,०००
५१	राममाया विभवकर्मा	भ.म.न.पा. ६ चितवन	13301106916226000001	रा.पा. बैंक लि.	२४,२७,०६२	६१७३०८२०४	तोपार	२०७९/४/९	बाबा मारको	चितुवा	१४०००	१००००	१००००
५२	विमल कोइराला	विन्दी विन्दी पा.पा. ७ न.पा.	3090100002414010	स्वोपल आरुपर्यई बैंक लि.	३६,०१,७३,०३८४३	१३४६४९४७४७	विन्दी उ.स.	२०७९/६/२३	गाईको बाच्छी मारको	चितुवा	१००००	७०००	७०००
५३	मनोज बहादुर खड्का	विन्दी विन्दी पा.पा. ६ न.पा.	K607010004438	रा.पा. बैंक लि.	६६४६४	१३४६७६२८१	विन्दी उ.स.	२०७९/६/२२	बाबा मारको	चितुवा	२००००	९४००	९४००
५४	सरस्वती तिमिलिना भट्टराई	विन्दी विन्दी पा.पा. ६ न.पा.	3330100020874010	रा.पा. बैंक लि.	७३४४४	१३४६७६२१०	विन्दी उ.स.	२०७९/६/१४	खसी मारको	चितुवा	२००००	१००००	१००००
५५	अमृता कुमारी बोट	माडी २ चितवन	1310100019292010	कृषि विकास बैंक लि.	२४९,०३४	६१७४४४८४	पाँच पाण्डव उ.स.	२०७९/४/२९	गाई मारको	बाघ	४००००	२४०००	२४०००
५६	पार्वती देवी रामभाट	माडी न.पा. ७ चितवन	0508801913057013	कृषि विकास बैंक लि.	२४८९	१३४२०३४९८	अयोध्यापुरी	२०७९/४/१३	बाबा मारको	चितुवा	१४०००	१००००	१००००
५७	मोहन बोटे	माडी न.पा. ९ चितवन	05088015143850017	कृषि विकास बैंक लि.	४२७	१३३७३०९३९	अयोध्यापुरी उ.स.	२०७९/४/२७	बाबा मारको	चितुवा	१३०००	१००००	१००००
५८	सावित्री रेग्मी	माडी न.पा. ८ चितवन	508801238517011	कृषि विकास बैंक लि.	०६८४७६	१०९२००६८८	अयोध्यापुरी उ.स.	२०७९/४/१३	खसी १ र बाबा ३ गरी जम्मा ४ वटा एकै पटकमा मारको	चितुवा	४००००	३००००	३००००
५९	सरस्वती वि.क	माडी न.पा. ६ चितवन	0508801689089011	नेपाल इनोवेटिव बैंक लि.	३४,२००.८१४३	१२९४४६९०	रेवा	२०७९/४/६	बाबा मारको	चितुवा	१००००	८८००	८८००
६०	मिम प्रताप आचार्य	माडी न.पा. ६ चितवन	01305120280860	स्वोपल आरुपर्यई बैंक लि.	३४,२०२९	१०४०६४३३	रेवा	२०७९/४/१०	गाई मारको	बाघ	३००००	३००००	३००००



६१	गुरू प्रसाद आचार्य	माडी न.पा. ७ चितवन	M308010000424	कुमारी बैंक लि.	६८०.०४४	१०४२३४.०३४	रेवा	२०७९/४/१०	गाईं मारेको	बाघ	४००००	३००००	३००००
६२	आमामया रामामगर	माडी न.पा. ७ चितवन	1640148499600001	कृषि विकास बैंक लि.	३००।७३०६४	१३४४४७७३२	रेवा	२०७९/६/२	बाख्रा मारेको	चितुवा	१००००	९०००	९०००
६३	कुल बहादुर पय्यार	माडी न.पा. ७ चितवन	0508803015889013	कृषि विकास बैंक लि.	३९.७५	१०१९३८४९	रेवा	२०७९/४/२८	२ वटा बाखा मारेको	चितुवा	२३०००	१८०००	१८०००
६४	शर्मिला राई	माडी न.पा. ८ चितवन	5088000911092011	स्वोपल आरुण्य बैंक लि.	३४.३१६	६१४८४९७८८	पाँच पाण्डव उ.स.	२०७९/७/१४	गाईं मारेको	बाघ	८००००	२००००	२००००
६५	कृष्ण प्रसाद बराल	माडी न.पा. ७ चितवन	21007010004501	रा.भा.बैंक लि.	४४३३८		रेवा	२०७९/७/२०	गाईं मारेको	बाघ	६००००	३००००	३००००
६६	नारायणी पोखर	भरतपुर म.न.पा. २४ चितवन	0500100005267010	रा.भा.बैंक लि.	३४१०३४.३९	११२६४४८८९	केरुङ्गा उ.स.	२०७९/२/३	बोका मारेको	भार मोही	१००००	१००००	१००००
६७	कैलाश शोटे	भरतपुर म.न.पा. २४ चितवन	1500100005288010	पारसीबी बैंक लि.	१६०९.०६१	१३३८८८६४६	केरुङ्गा उ.स.	२०७९/४/२४	बोका मारेको	भार मोही	१४०००	१००००	१००००
६८	कृष्ण प्रसाद आचार्य	भरतपुर म.न.पा.२३	00800000084813	सिपिल बैंक लि.	३४०.०३४	१२८८२९२१	केरुङ्गा उ.स.	२०७९/२/३	बोका मारेको	चितुवा	१४०००	१००००.०	१००००.०
६९	अवृष आचार्य	भरतपुर म.न.पा.२३	03210171176013	रा.भा.बैंक लि.	३४१०३४.३९	११४६४४८८९	केरुङ्गा उ.स.	२०७९/२/३	पाठी मारेको	चितुवा	९०००	६०००	६०००
७०	उममर बहादुर मगर	भरतपुर म.न.पा.२४	1310100061109010	स्वोपल आरुण्य बैंक लि.	१२७६८	१३४८६३६४८	केरुङ्गा उ.स.	२०७९/३/१०	बाख्रा मारेको	भार मोही	१३०००	१००००	१००००
७१	अवृष आचार्य	भरतपुर म.न.पा.२३	L207010007365	कृषि विकास बैंक लि.	३४३०.०३४.१०४	१३०९३९१७९	केरुङ्गा उ.स.	२०७९/२/३	बोका मारेको	चितुवा	१००००	८२४०	८२४०
७२	तिलकराज रामाभाट	माडी न.पा. ४	05088005144726018	स्वोपल आरुण्य बैंक लि.	१७०.३४	१३४२४४६३७	बघौडा उ.स.	२०७९/७/२४	खसी मारेको	चितुवा	१००००	१००००	१००००
७३	पुञ्ज महतो	माडी न.पा. ३	21007010001117	स्वोपल आरुण्य बैंक लि.	१६१२	१३४८९८६३६३	बघौडा उ.स.	२०७९/६/२९	३ वटा खसी एकै पटकमा मारेको	बाघ	४४०००	२७०००	२७०००
७४	हिरा तामाङ्ग	ठेरी १ पर्सा		रा.भा.बैंक लि.	३४३०८१.६३८	६१४८३२०८९	निर्मलटोरी	२०७९/६/१४	बाखा मारेको	चितुवा	१००००	१००००	१००००
७५	चिन्हवी कुवर	ठेरी १ पर्सा	1910100002856010	कृषि विकास बैंक लि.	३४३०८१	६१६४०३३४१	निर्मलटोरी	२०७९/७/१०	खसी मारेको	चितुवा	१६०००.०	१००००.०	१००००.०
७६	युद्धिमाया विक.	ठेरी १ पर्सा	1910100001605119	नेपाल एसिबिआई बैंक लि.	३४१०८१	१३४९१३७२२	निर्मलटोरी	२०७९/४/२	खसी १ र बाखा १ एकै पटकमा मारेको	चितुवा	२००००	१६०००	१६०००
७७	खसरी बहादुर तामाङ्ग	माडी ६ चितवन	19415241417764	कृषि विकास बैंक लि.	४६३.०३४	१११४३६७९९	रेवा उ.स.	२०७९/८/४	बोका मारेको	चितुवा	१४०००	१००००	१००००
७८	सत्यमाया खामी	माडी ६ चितवन	0508801742458014	सिडिजस बैंक इन्टरनेशनल लि.	१४२४	१३८०४६३४१	रेवा उ.स.	२०७९/७/१४	खाउने बाखा मारेको	चितुवा	१२०००	१००००	१००००
७९	बसुंधरा प्रजा	र.न.पा. ९, कपूर खोरी चितवन	1690100000002020	रा.भा.बैंक लि.	३४३०२०.७९	१२२७६६४४१	मुगुङ्ग उ.स.	२०७९/८/१०	बाखा मारेको	चितुवा	१४०००	१००००	१००००.०
८०	नवराज दुशाना	विन्सी त्रिवेणी १ न.प.	3090100001036010	रा.भा.बैंक लि.	४६६	६१०४१४३४४	त्रिवेणी उ.स.	२०७९/८/१३	पाँडि मारेको	बाघ	२९०००	२००००	२००००.०
८१	तुमसी तिवारी	विन्सी त्रिवेणी ६ न.प.	3090100000002004	रा.भा.बैंक लि.	७८९१	१३४९६६३४८	त्रिवेणी उ.स.	२०७९/८/१४	पाठी मारेको	बाघ	३००००	१४०००	१४०००
८२	शिला पौडेल	विन्सी त्रिवेणी ६ नवलपुर	3090100002464010	रा.भा.बैंक लि.	३६३०४४.१३४९	१३४८६३९२	त्रिवेणी उ.स.	२०७९/८/१६	भैँसीको पाठी मारेको	बाघ	२४०००	१००००	१००००

८३	शान्ति भुवाल	विन्दी त्रिवेणी ६ नवलपुर	3090100000923010	रा.भा.बैक लि.	३६३०५५.१३४९	१३४६८६३७७	विन्दी उ.स.	२०७९/८/१८	२५०००	१००००	१००००
८४	रविन कुमारी थापा मगर	विन्दी त्रिवेणी ६ नवलपुर	3090100000683010	रा.भा.बैक लि.	६०७९१	१३४०१७००१	विन्दी उ.स.	२०७९/७/१८	१५०००	१००००	१००००
८५	दिल कुमारी थापा	विन्दी त्रिवेणी ६ नवलपुर	3090100002437010	रा.भा.बैक लि.	२९७६६	१३४०४४१८८	विन्दी उ.स.	२०७९/७/१६	१००००	७४००	७४००
८६	गोपाल चमार	विन्दी त्रिवेणी ६ नवलपुर	3090100000950010	रा.भा.बैक लि.	७४२४४	१३४१५२०९८	विन्दी उ.स.	२०७९/७/१५	१३०००	९०००	९०००
८७	प्रेम राज गुरुङ्ग	विन्दी त्रिवेणी ७ नवलपुर	3090100001028010	रा.भा.बैक लि.	६०२६१	१३४१६०४९७	विन्दी उ.स.	२०७९/७/२६	३५०००	१५०००	१५०००
८८	मोज बहादुर विक.	विन्दी त्रिवेणी ६ नवलपुर	3090100002452010	रा.भा.बैक लि.	७४७१०	११४१७३४९०	विन्दी उ.स.	२०७९/८/७	१५०००	१००००	१००००
८९	मिम बहादुर थापा	विन्दी त्रिवेणी ६ नवलपुर	3470100000157104	रा.भा.बैक लि.	७१०२०	१०२६३२८९९	विन्दी उ.स.	२०७९/८/९	१५०००	१००००	१००००
९०	पद्म प्रसाद श्रेष्ठ	माडी १ चितवन	1460100000622010	स्वोत्पल आरएमई बैक लि.	२७७	१३४९९५५८५	पांच पाण्डव उ.स.	२०७९/७/१२	१५०००	१५०००	१५०००
९१	शर्मिला दर्जी	माडी १ चितवन	21007010002783	स्वोत्पल आरएमई बैक लि.	३५१०३०५३३	१३४९९६९१७	पांच पाण्डव उ.स.	२०७९/७/१५	३००००	२००००	२००००
९२	पुनम साकी	माडी १ चितवन	M307010000888	स्वोत्पल आरएमई बैक लि.	३५५२९	१३४१४३३८४	पांच पाण्डव उ.स.	२०७९/७/२०	१८०००	१८०००	१८०००
९३	जायबदर पौडेल	माडी १ चितवन	M307010111843	स्वोत्पल आरएमई बैक लि.	१७६८०३४	१३०६८०५५५	पांच पाण्डव उ.स.	२०७९/७/६	३००००	३००००	३००००
९४	सुन बहादुर दैन	माडी १ चितवन	M307010000115	स्वोत्पल आरएमई बैक लि.	६१०	१३४०५६०५५५	पांच पाण्डव उ.स.	२०७९/७/१५	४००००	३००००	३००००
९५	अशुल प्रसाद पौडेल	माडी १ चितवन	M307010009256	स्वोत्पल आरएमई बैक लि.	३५२००८८१६७३	१३४९७३२६६	पांच पाण्डव उ.स.	२०७९/६/२४	२००००	१५०००	१५०००
९६	गोमता अमाई	विन्दी त्रिवेणी १ न.पा.	25307010001440	मगा बैक लि.	२०३४.३३३२	११७६३३७९	राउतलेडी उ.स.	२०७९/७/२८	१००००	१००००	१००००
९७	गोपाल प्रजा	र.न.पा.९ चितवन	1290050091107	कृषि विकास बैक लि.	३९०७०४४	१३४५५९७३२	मुगाडुङ उ.स.	२०७९/८/१६	१००००	१००००	१००००
९८	दिया विक.	भरतपुर८ चितवन	0508305207883012	नेपाल बैक लि.	३९२४६	६१००३२९०	बरगडाभार	२०७९/८/१८	१००००	१००००	१००००
९९	बाबुराम त्योपाने	भरतपुर६ चितवन	10201006552977000001		५६१०	६०९३४९९६८	बरगडाभार	२०७९/८/१६	१३०००	१००००	१००००
१००	मन बहादुर थापा	विन्दी त्रिवेणी गा.पा. ६ न.पा.	3090100000928010	रा.भा.बैक लि.	१६२४९	६१३९१३३०	विन्दी उ.स.	२०७९/९/२७	१४०००	१००००	१००००
१०१	मालसिंह थापा	विन्दी त्रिवेणी गा.पा. ६ न.पा.	3330100081719010	रा.भा.बैक लि.	१७७१७	१०२९८६१५६	विन्दी उ.स.	२०७९/१०/३	१६५००	१००००	१००००
१०२	चेत बहादुर मारु	विन्दी त्रिवेणी गा.पा. ६ न.पा.	3090100002507010	रा.भा.बैक लि.	५६२८९	१३१६८५३	विन्दी उ.स.	२०७९/९/२९	२००००	१५०००	१५०००
१०३	मिना कुमारी थापा	विन्दी त्रिवेणी गा.पा. ६ न.पा.	3090100002203010	रा.भा.बैक लि.	९९	१३४०९८८७१	विन्दी उ.स.	२०७९/९/१६	९६००	९६००	९६००
१०४	रा बहादुर गुरुङ	निरकण्ठ न.पा.२ धादिङ	02722301006195000001	मुक्तिनाथ विकास बैक लि.	५९५५.४४.४५	१३४९४११९९	डिमिजुन बन कावाँल धादिङ	२०७९/९/२१	३००००	२००००	२००००

१०४	कृष्ण माया गुरुङ	निवृत्त न.पा.१ धरिङ	००४०००५२७०	सावित्रा बैंक लि.	१०६४	६१२१८७७७६	डिभिजन बन कार्यालय धरिङ	२०७९/८/२४	जोते गोह मारको	चित्तुवा	३००००	१००००	१००००	१०००	पशुको बिमा गरेको कम्पनी बाट र १००००० प्राप्त गरेको
१०६	लासाङ लामा	गाजा जुम्ला गा.पा. १ धरिङ	२१३००५०३५१७५०११	कृषि विकास बैंक लि.	१०६४	६९३३४४२१४	डिभिजन बन कार्यालय धरिङ	२०७९/८/१४	१ वटा बाख्रा मारको	चित्तुवा	७३०००	७३०००	७३०००	७३०००	
१०७	अन कुमारी सापकाँडा	माडी न.पा. ७ चितवन	२१००७०१०००१७९७३	स्वोपल आरएफई बैंक लि.	३३२०२९.४११	६१६२६९९४३	रेवा उ.म.	२०७९/९/१२	२ वटा माउ बाख्रा मारको	चित्तुवा	२४०००	२४०००	२४०००	२४०००	
१०८	रूपक मगर	जेरी गा.पा. १ पर्सा	१९१०१००००१७९७०१०	रा.बा.बैंक लि.	३४.०१.७०.०२३४४	१३०३४२१२१	निर्मलटोरी	२०७८/१०/१३	खाउने बाख्रा मारको	चित्तुवा	१२४००	१००००	१००००	१००००	
१०९	तेज नारायण कुमाल	कावासोती १७ न.प.	०३०१३२००१६३१०१०००००१	कामता सेवा विकास बैंक लि.	१.१३७	१३६२२४७७७	अमलटोरी	२०७९/१०/१८	शैलीको पछी मारको	बाघ	३४०००	२००००	२००००	२००००	
११०	श्रीधर चौलागाई	राप्ती न.पा.३ चितवन	१८६०२२१०८६४०००१०	प्रभु बैंक लि.	२१८९३	१३३८६३३०६	लोबर	२०७९/९/१०	खसी मारको	चित्तुवा	२१०००	१००००	१००००	१००००	
१११	निमकुमारी काकी	जेरी गा.पा.२ पर्सा	१९१०१००००१२३०१२	रा.बा.बैंक लि.	१०८६११	११३३४८३३२८	निर्मलटोरी	२०७९/१०/१२	खसी १ बाख्रा १ मारको	बाघ	१४०००	९४०००	९४०००	९४०००	
११२	सुगर बहादुर दसै	भ.म.न.पा. २७ चितवन	१५००१००००१६०००१०	रा.बा.बैंक लि.	४२१७	१३३१०४४९४	मेची	२०७९/८/२९	दुहुनो गाई मारको	बाघ	४००००	२४०००	२४०००	२४०००	
११३	पार्वती कुमारी श्रेष्ठ	जेरी गा.पा. ३ पर्सा	१९१०१००००१७७०१०	रा.बा.बैंक लि.	३४.०१.७०.०७४४०	१३४४९४३०७	निर्मलटोरी	२०७९/८/१९	बगुर मारको	चित्तुवा	१००००	१००००	१००००	१००००	
११४	रघु नारायण कुमर	जेरी गा.पा. २ पर्सा	१९१०१००००१३४००१	रा.बा.बैंक लि.	१८८८४	६१०६२८३११	निर्मलटोरी	२०७९/८/१२	बाख्रा मारको	चित्तुवा	१००००	८४०००	८४०००	८४०००	
११५	स्वामी सुनार	माडी न.पा. ९ चितवन	०५०८८०१४५५४४७०११	रा.बा.बैंक लि.	२४७.०३४	१३४७२१३३४	अयोध्यापुरी	२०७९/८/२९	खसी मारको	चित्तुवा	१४०००	१००००	१००००	१००००	
११६	तारा पोनी	माडी न.पा. १ चितवन	१४६०१०००००६०००१०	रा.बा.बैंक लि.	३४.०१.७०.११९४४	१३४४४४६३२९२	पाँच पाण्डव	२०७९/८/१०	बाख्रा मारको	चित्तुवा	१४०००	१००००	१००००	१००००	
११७	सुडीमान रुम्जा	विनयी त्रिवेणी गा.पा. १ न.प.	१५४६७५१८७१९५८००१	एनकार्डस एभिया बैंक लि.	७३.०१.७०.०६३०३	१३४६७६२१४	राउन्डेरी	२०७९/८/०३	बाख्रा मारको	चित्तुवा	१००००	१००००	१००००	१००००	
११८	दुर्गा बहादुर सुनार	माडी न.पा.१ चितवन	१३३०७०१००००३३०	स्वोपल आरएफई बैंक लि.	३४.०१.७०.०१९६३	११३३६२२२०	पाँच पाण्डव उ.म.	२०७९/८/२६	बाख्रा मारको	चित्तुवा	१३०००	१००००	१००००	१००००	
११९	नन्दलाल अर्गाई	माडी न.पा.२ चितवन	१३३०७०१००००३४१	स्वोपल आरएफई बैंक लि.	३६४४	१०७९१४४४६	पाँच पाण्डव उ.म.	२०७९/८/२७	बोकाम मारको	चित्तुवा	३००००	१००००	१००००	१००००	
१२०	पूर्ण बहादुर कामी	माडी न.पा.२ चितवन	१३३०७०१००००२६२३	स्वोपल आरएफई बैंक लि.	१४०४	१३४२०६२९७	पाँच पाण्डव उ.म.	२०७९/८/२४	बोकाम मारको	चित्तुवा	१२०००	१००००	१००००	१००००	
१२१	सहृमाला वि.क.	माडी न.पा.२ चितवन	१४६०१०००००५६६०१०	रा.बा.बैंक लि.	३४२००८.४९८	१३४७३८४०६	पाँच पाण्डव उ.म.	२०७९/८/२०	बाख्रा मारको	चित्तुवा	१००००	१००००	१००००	१००००	
१२२	मिमा बहादुर अधिकारी	धरिङ ४ गल्ली	११३२०१००००९६७७०००००१	मूर्तिनाथ विकास बैंक लि.	३६९४	१३६८८४०९	डिभिजन बन कार्यालय धरिङ	२०७९/७/७	खाउने बाख्रा मारको	चित्तुवा	१४०००	१००००	१००००	१००००	
१२३	कृष्ण गुरुङ	निवृत्त न.पा.१ धरिङ	०२१३००३००४२२४८०१३	कृषि विकास बैंक लि.	२१४२९	६११६६३०२८	डिभिजन बन कार्यालय धरिङ	२०७९/७/८	खाउने गाई मारको	चित्तुवा	३००००	१००००	१००००	१००००	
१२४	छन बहादुर श्रेष्ठ	भ.म.न.पा. २९ चितवन	०८१४१००५९५१६२०००००१	कामता सेवा विकास बैंक लि.	३.२८२१	१३४४०९२२८	डिभिजन बन कार्यालय चितवन	२०७९/८/२९	जोते गोह छालको	बाघ	३००००	२००००	२००००	२००००	

१२५	रिता लामा	भ.म.न.पा. २९ चितवन	१४५७५७१३२४४००१	परावर्द्धित पुरिया बैंक लि.	३५३०९२२२२८६	१३२४४२४२४७	डिभिजन बन कार्यालय चितवन	२०७९/८/१७	माउ बाखा मारको	बाघ	८५००	८५००	८५००
१२६	सुदुमाया मिश्र	भ.म.न.पा. २९ चितवन	१३५०१९९१०६९०००१५	एएफसि बैंक लि.	३५०७३०९९२३३	१३२४९९९७७२	डिभिजन बन कार्यालय चितवन	२०७९/७/२९	शैलीको पाडा मारको	बाघ	२००००	२००००	२००००
१२७	बिग्लरा खत्री	माडी न.पा. ५ चितवन	५०८८०००९१४०६५०१३	कृषि विकास बैंक लि.	३६३८८	१३६३४२२०३	बाघौडा उ.स.	२०७९/९/२७	बाखा मारको	चितुवा	१००००	१००००	१००००
१२८	इन्द्र बहादुर प्रजा	राप्ती न.पा. १ चितवन	०८१०१८२६८९९००००१५	प्रभु बैंक लि.	३५३०६६६८५	१३७११११६६	लोपार	२०७९/१०/२४	बाखा मारको	चितुवा	१५०००	१५०००	१५०००
१२९	कुलमान सिंह ज्योन	राप्ती न.पा. १ चितवन	०८१०२१९२२१६०००१०	प्रभु बैंक लि.	२७९	१३२९०३३७	लोपार	२०७९/७/३०	गाई मारको	बाघ	१५०००	१५०००	१५०००
१३०	ललित बोट	माडी न.पा. १ चितवन	३१०१०००६०२७१०१०	रा.बा.बैंक लि.	३५१०३०.४	१३७४३३४१४	पाँच पाण्डव	२०७९/१२/४	बोका मारको	चितुवा	१३०००	१३०००	१३०००
१३१	सविना बोट	माडी न.पा. १ चितवन	१४६०१०००००३१५०१०	रा.बा.बैंक लि.	१५५१.०६६६३३	१३७४४३३९८	पाँच पाण्डव	२०७९/१२/५	खसी मारको	चितुवा	२००००	२००००	२००००
१३२	सागर पौडेल	भ.म.न.पा. २८ चितवन	१५००१००००२०२६०१०	रा.बा.बैंक लि.	३५३०३६.१४६	१३०५५६१०३	मेघौली	२०७९/११/२०	२ बटा खसी मारको	चितुवा	२००००	२००००	२००००
१३३	हुम बहादुर ठकुरी	मध्यपिपु न.पा. १२ नवलपरासी	१५५५७५१४१७४९८०००	एएफसि पुरिया बैंक लि.	४०६१	१३०४२८३३९	राजनेदी उ. स.	२०७९/१२/१	शैलीको पाडा मारको	बाघ	२००००	२००००	२००००
१३४	रुद्र प्रसाद रेग्मी	माडी न.पा. ८ चितवन	२१००७०१०००८८००	स्वोत्पन्न आरएफई बैंक लि.	१८०९	१५५६६७५६	अयोध्यापुरी	२०७९/१०/२४	पाडी मारको	बाघ	२००००	२००००	२००००
१३५	पुलती दर्ली	माडी न.पा. ८ चितवन	०५०८८०१९९१२११९०१५	कृषि विकास बैंक लि.	३५१०२८.१३०	१३७९९५४३२	अयोध्यापुरी	२०७९/११/१३	बाखा मारको	चितुवा	१५०००	१५०००	१५०००
१३६	चन्द्र कुमार सुनार	माडी न.पा. ६ चितवन	२१००७०१०००४६४६	स्वोत्पन्न आरएफई बैंक लि.	३५१०३०.३	१३७०९१९६३	रेवा उ.स.	२०७९/११/११	बाखा मारको	चितुवा	१००००	१००००	१००००
१३७	जा बहादुर विक्रम	माडी न.पा. ६ चितवन	२१००७०१०००२०७०	स्वोत्पन्न आरएफई बैंक लि.	१८३४.०३४.०३४	१३६६६६६६६	रेवा उ.स.	२०७९/११/२३	बाखा मारको	चितुवा	८०००	८०००	८०००
१३८	चन्द्र कला पात्रा	माडी न.पा. ६ चितवन	२१००७०००६३१८	स्वोत्पन्न आरएफई बैंक लि.	३०००८३१६	१३७०८७७६८०	रेवा उ.स.	२०७९/११/१३	बाखा मारको	चितुवा	१३०००	१३०००	१३०००
१३९	अन बहादुर तमाङ	डोरी गा.पा. २ पर्सा	१९१०१००००१५०६०१०	रा.बा.बैंक लि.	१५१	१२९६६९७६६	निर्मलडोरी	२०७९/११/३०	बाच्छो मारको	बाघ	३००००	३००००	३००००
१४०	राज बहादुर मगर	डोरी गा.पा. १ पर्सा	१९१०१००००१९५५०१०	रा.बा.बैंक लि.	५९५७	६०९४०८८९२	निर्मलडोरी	२०७९/११/१०	माउ बाखा मारको	चितुवा	११०००	११०००	११०००
१४१	हरि प्रसाद पोखरेल	ग्रामिण गा.पा. ३ धार्दिङ	११३२२३०१०४७०६३०००००१	मुक्तिदाय विकास बैंक लि.	३३३	१३७५५६२१०	डिभिजन बन कार्यालय धार्दिङ	२०७९/१२/१	बाखा मारको	चितुवा	११०००	११०००	११०००
१४२	ठाकुर प्रसाद लौपाने	गाजापटना गा.पा. ६ धार्दिङ	१९१०२१३३२५३०००१०	रा.बा.बैंक लि.	५१५७	१३७६८१७६२	डिभिजन बन कार्यालय धार्दिङ	२०७९/१२/५	खसी १ र बाखा १ मारको	चितुवा	२००००	२००००	२००००
१४३	कृष्ण कुमार डोरी	राप्ती न.पा. ६ चितवन	०७४००००२४२७	सेन्चुरी बैंक लि.	७६३१०६०	१३०४८८६५५	खगन्धमाली	२०७८/१०/२०	खसी १ मारको	चितुवा	१५०००	१५०००	१५०००
१४४	निसुमाया श्रेष्ठ	नवलपरासी न.पा. १ धार्दिङ	००४१०७१४३४०१७	सिमिल बैंक लि.	२६०१७९०२६९१	६१२०५१४७७	डिभिजन बन कार्यालय धार्दिङ	२०७९/७/२	गाई २ मारको	बाघ	७५०००	७५०००	७५०००
१४५	लाल सिंह तमाङ	भ.म.न.पा. २२ चितवन	२५१७०५३३६८०००१८	प्रभु बैंक लि.	१०६४	३००५००६७३	पटिहानी	२०७९/८/१७	खाड्डो बाखा मारको	चितुवा	१५०००	१५०००	१५०००

१४६	मंजु बहादुर रिजाल	राप्ती न.पा. १ चितवन	८१०१०१८८६६७३००००	प्रभु बैंक लि.	६१२४.०४४	१२९४२०६६०	लोथर	२०७९/४/३१	खसी मारेको	चतुवा	२५२००	१००००	१००००
१४७	शोभा खत्री	म.म.न.पा. १३ चितवन	२५१७०४५७११९०००१०	प्रभु बैंक लि.	४०७०३	१३६८३६२०७	पटिहानी	२०७९/१०/१३	बाच्छी मारेको	चतुवा	१४०००	१००००	१००००
१४८	मनसिंह प्रसाद पौडेल	म.म.न.पा. ९ चितवन	५०८८६००९१२१८२०१०	कृषि विकास बैंक लि.	६६८	१३७९४९४९४	अयोध्यापुरी उ.म.	२०७९/१२/२१	बाखा बाएको	बाघ	१२५००	७०००	७०००
१४९	चित बहादुर मस्तो	मध्यतिरु २ न.पा. चितवन	३२००१००००६०८८८२००	रा.बा. बैंक लि.	७६८८	१३७४८२६४८	सन्तभाउजु	२०७९/११/१२	पाडी मारेको	बाघ	४००००	२००००	२००००
१५०	विटु पात्रे	उरी ग.पा. २ पर्सा	१७७०१००००१६०१००	रा.बा. बैंक लि.	३३४७१	१०१४७२८०९	निर्मलडोरी	२०७८/१०/११	बाखा मारेको	चितुवा	१४०००	१००००	१००००
१५१	राम बहादुर खत्री	उरी ग.पा. १ पर्सा	११०७०१०२२१००९	स्वोपल आरएफई बैंक लि.	११९६६.०४९	१३३४०८६११	निर्मलडोरी	२०७९/३/१९	जोले रागा मारेको	बाघ	३००००	२००००	२००००
१५२	सालीदेवी कुवर	उरी ग.पा. १ पर्सा	१९१०१००००१७१८०१०	रा.बा. बैंक लि.	३४३०८१.३	१२९६६९०७९९	निर्मलडोरी	२०७८/१०/४	बाखा मारेको	चितुवा	१२०००	१००००	१००००
१५३	रोममलाल न्यौपाने	विनयी विंकी गा.पा. १ नवलपरासी	१४८०१०००००४५५२०१	सिटीजन्त बैंक लि.	६२४४९	१३६२४८७४९	राउजुदेवी उ.म.	२०७९/१०/७	ब्याउने बाखा मारेको	चितुवा	९०००	९०००	९०००
१५४	कुण्डा सारू	विनयी विंकी गा.पा. १ नवलपरासी	४८५००७५४८३६२४०१	एन डेवेलिप एशिया बैंक लि.	४३३	१३६२४८६८८	राउजुदेवी उ.म.	२०७९/१०/२७	बाखा मारेको	चितुवा	८०००	४४००	४४००
१५५	केदारनाथ खतिवडा	फच्छी गा.पा. ३ चितवन	११३००१००११७४४९०००००१	भुरीनाथ विकास बैंक लि.	३९३३७	१३६२४२६४४	द्विभोजन बन समान्य ग्रहिट	२०७९/१०/१४	बाखा मारेको	चितुवा	१००००	१००००	१००००
१५६	चिन्तेवी कुवर	उरी ग.पा. १ पर्सा	१९१०१०००००२८६६०१०	रा.बा. बैंक लि.	३४३०८१.८१२	६१६४०२२४१	निर्मलडोरी	२०७९/१०/२०	खसी मारेको	चितुवा	१००००	१००००	१००००
१५७	विष्णु कुमारी आले भर	उरी ग.पा. १ पर्सा	२१००७०१००००२२२७	स्वोपल आरएफई बैंक लि.	३४३०८१.६	१२९८४८३३७	निर्मलडोरी	२०७८/४/२०	२ वटा खसी मारेको	चितुवा	३६०००	२००००	२००००
१५८	गोपाल तामाङ	म.म.न.पा. १३ चितवन	४५०५०५०२६३१३९	नेपाल कर्पोरेटमेन्ट मे गा.बैंक लि.	१७४४.०४४	११३०८८२६०	पटिहानी	२०७९/१२/१२	गाईको बाच्छी मारेको	चितुवा	१४०००	१००००	१००००
१५९	अमृत रानाभाट	साडी न.पा. ९ चितवन	२१००७०१०११२५२६०	स्वोपल आरएफई बैंक लि.	३४३०२९.३१	१३७६०४६९९	रेवा	२०७९/१२/८	बोका मारेको	बाघ	१७०००	१००००	१००००
१६०	विजयाशा गुरुङ	माडी न.पा. ६ चितवन	१६४००७९९३६७००००	कृषि विकास बैंक लि.	३४३०२९.३१	१३७६०४६९९	रेवा	२०७९/१२/८	खसी मारेको	चितुवा	७५०	७५०	७५०
१६१	कालिदास कुमाल	भरतपुर २ न चितवन	०२६२६०६०६०४	समी बैंक लि.	४४८६०६०	१०१३०४६३४	मेघौली	२०७९/११/८	बाखा मारेको	चितुवा	१००००	१००००	१००००
१६२	गोपाल प्रजा	उ.म.न.पा. ९ चितवन	१९१०१०००००३२१००१	रा.बा. बैंक लि.	१६६४	६०४०४४३३३	निर्मलडोरी उ.म.	२०८०/१/२७	ब्याउने गाई रातको	चितुवा	१४०००	१००००	१००००
१६३	श्रीधर शण्डारी	उरी १ पर्सा	१३१०१००००५९७६६०१०	रा.बा. बैंक लि.	३४३०८१.६४८	१३७८९०७६६	निर्मलडोरी उ.म.	२०७९/१२/२०	बोका मारेको	चितुवा	२००००	२००००	२००००
१६४	वि माया कुवर	उरी १ पर्सा	१३१०१००००५९७६६०१०	रा.बा. बैंक लि.	१०४०२	१३७८९०७६६	निर्मलडोरी उ.म.	२०८०/२/२०	गोरमा बाढेको ब्याउने गाई रातको	बाघ	३००००.०	३००००.०	३००००.०
१६५	पद्म बहादुर खड्का	उरी ३ पर्सा	१९१०१००००१३८९०१०	कुमारी बैंक लि.	१०३९७	१३४००१६५४	निर्मलडोरी उ.म.	२०७९/४/१६	खोरमा मुनेको बाखा र ती मारेको	चितुवा	१००००.०	१००००.०	१००००.०

१५७	जागेवरी महतो	मध्यविन्तु १२ न.प.	१३१००८१९८५७००००१	रा.भा.बैंक लि.	८४४०१	१३२०३४६४८	वाउनेहरी उ.म.	२०७९/४/२०	निजी जगामा चराईले गर्दा लेो भेरी मारको	बाघ	२००००.०	२००००.०	२००००.०
१५८	हिरा तामाङ	ठेरी १ पर्ला	१९१०१००००१८९३०१०	रा.भा.बैंक लि.	३४३०८५१	२१५४३२०८५९	निर्मलडोरी उ.म.	२०७९/६/१४	बोरसा बुतेको माउ बाखा रातको समयमा मारको	चित्तुवा	१४०००.०	१००००.०	१००००.०
१५९	डाल अर्वाडुर गाम्खारी	ठेरी १ पर्ला	१९१०१००००३६२६०१०	स्वोत्पल आरएम्पई बैंक लि.	१४५६८	१३९००४९९८	निर्मलडोरी उ.म.	२०८०/३/४	बोरसा बुतेको माउ बाखा रातको समयमा मारको	चित्तुवा	१२०००.०	१००००.०	१००००.०
१६०	बोलील प्रसाद बो खार्पाई	बैरहनी १३ चितवन	२०६०७०१०१०२२२१९	रा.भा.बैंक लि.	२९.८३२०६	१०८८८२४८०	बुढिगाली उ.म.	२०७९/९/३	बोरसा बुतेको माउ बाखा रातको समयमा मारको	चित्तुवा	१४०००.०	९०००.०	९०००.०
१६१	गानीवाम भुजेल	ठेरी २ पर्ला	१९१०१०००००५७२११८	रा.भा.बैंक लि.	३३.०४७६९	६१४४१२९४	निर्मलडोरी उ.म.	२०८०/२/२०	दुनुते गाई मारको	बाघ	३००००.०	३००००.०	३००००.०
१६२	बैलागा बोटे	भरतपुर म.न.पा.२४ चितवन	१५००१००००५२८८०१०	कुमारी बैंक लि.	१६०९.०६१	१३३८८८६४६	देरुङ्गा	२०७९/४/१४	चराउन लैवावा बो लाको छेउमा मारको	भार गोही	१००००	१००००	१००००
१६३	गंगावती गुरुङ	माडी न.पा. ६ चितवन	२०७०१८६२७३९००००१	स्वोत्पल आरएम्पई बैंक लि.	४४३४.१९४४	१३८४२४४८८	रेवा	२०८०/२/२	बोरसा बुते राखेको ब्याउने बाखा मारको	चित्तुवा	१००००	८.०००	८.०००
१६४	हुर्गा लामिछाने	माडी न.पा. ७ चितवन	२१००७०१०००७३०८	गरिया विकास बैंक लि.	३४३०२९.१४४	१३८६४४१६१	रेवा	२०८०/२/१३	बोरसा बुते राखेको ब्याउने बाखा मारको	चित्तुवा	१८.०००	१०,०००.०	१०,०००.०
१६५	अर्बुन महतो	भरतपुर म.न.पा.२६ चितवन	०७६०१९०११२२५३३०००००१	एलवाईसी एलिया बैंक लि.	०३२२४४	६०४७८६४६२१	सावाबःआर	२०८०/१/१०	बोका १ र बाखा १ गरी जम्मा २ वटा मारको	बाघ	३००००	२००००	२००००
१६६	बुढिराम गुरी	भरतपुर म.न.पा.२६ चितवन	२६६२००५११०७६५४००२	नौकल बैंक लि.	१३६४.०४४	६१६२७८६११	सावाबःआर	२०८०/१/२४	१ वटा जोले राँगा मारको	बाघ	३००००	३००००	३००००
१६७	आशा श्रेष्ठ	कालीका नगर पालिका ४ चितवन	६४१००१७५००८८६	एलवाईसी बैंक लि.	४२९४८	११९७४४९१९	डिमिजन वन कार्यालय चितवन	२०८०/३/३	१ वटा खरी मारको	बाघ	३००००	१००००	१००००
१६८	अकम्बु बहादुर भट्टराई	बैरहनी ४ चितवन	१५९०११४७६८६५०००१२	कृषि विकास बैंक लि.	२६१.२२९४४	१३९१७४२०१	डिमिजन वन कार्यालय चितवन	२०८०/२/२	बोरसा बाधिराखेको बो का मारको	बाघ	९०००	८०००	८०००
१६९	राम बहादुर परिवार	माडी नगरपालिका १ चितवन	०५८८०१४५१५१७०१३	स्वोत्पल आरएम्पई बैंक लि.	३४.०१.७०.००२७०	१३४८८०६६९०	पाँच पाण्डव उ.म.	२०७९/९/२	गोठमा बाधेको बो कालाई खाएको	चित्तुवा	१००००	१००००	१००००
१७०	राम बहादुर जोटे	माडी न.पा. ९ चितवन	२१००७०१०१२४०६८	नेपाल एरविआई बैंक लि.	४०८३७	१३८४२७७४१	अयोध्यापुरी	२०८०/२/९	खेतमा चरिरेका बाखालाई मारको	चित्तुवा	१५०००	१००००	१००००
१७१	राम कुमार थापा	गणजमुना गा.पा.६ चितवन	४३०१५२४१४०१०१६	कृषि विकास बैंक लि.	२३६	६१७४४३१४६	डिमिजन वन कार्यालय धादिङ	२०७९/१२/४	बोरसा बुतेको ब्याउने बाखा र बोका राती मारको	चित्तुवा	१४०००	१४०००	१४०००
१७२	बम बहादुर गुरुङ	नियकण्ड न.पा.१४ धादिङ	०२१३०००७६७४१७०१६	प्रभु बैंक लि.	१४४१	१२४७९६११४४४	डिमिजन वन कार्यालय धादिङ	२०७९/१२/१२	बोरसा बुतेको ब्याउने २ बाखा मारको	चित्तुवा	४४०००	२००००	२००००
१७३	शम्भु ढकाल	गणजमुना गा.पा.६ चितवन	१९१०२१३३२५३०००१५	स्वोत्पल आरएम्पई बैंक लि.	१८४	६१३८४६७५९१	डिमिजन वन कार्यालय धादिङ	२०७९/१०/२४	चराईलेको ब्याउने बाखा १ मारको	चित्तुवा	४८०००	१००००	१००००
१७४	लक्ष्मण अधिकारी	माडी नगरपालिका ७ चितवन	१५३०८०१००००५१९	मुक्तिदास विकास बैंक लि.	४२०	१०१४९११४८७	रेवा	२०७९/७/१७	बारीमा चराईरेको को भैरी सोफ ६ वजे मारको	बाघ	८०४००	३००००	३००००
१७५	निरकाधर ढकाल	गणजमुना गा.पा.८ चितवन	११२२२३०१०६१३६३०००००१	निरकाधर ढकाल बैंक लि.	७१०९	१३८३४६५७६	डिमिजन वन कार्यालय धादिङ	२०७९/१२/१३	खेतमा चराईलेको ४ वटा बाखा मारको	चित्तुवा	६१४००	२००००	२००००

**अनुसूची १३ (घ)**  
**आ.व २०७६/०८० मा वितरण गरिएको राहत रकम विवरण**

क्र.स.	व्यक्ति	आ.व. २०७६/०८०														
		"सामान्य घाइते"	राहत रकम	सकल घाइते	राहत रकम	मानिस मृत्यु	राहत रकम	पशुधनको क्षति	राहत रकम	भाडारण गरेको अन्नको क्षति	राहत रकम	घरायशको क्षति	राहत रकम	अन्न बालिको क्षति	राहत रकम	जम्मा राहत रकम
१	हाप्ती	१०	११४०३७	७	४३६११२	२	२००००००	०	०	८	५१०००	२७	२३४९००	१०२	७८७०००	३६२३०४९
२	रौडा	८	१३२९६९	१३	१५०९१९२	५	५००००००	०	०	०	०	०	०	२८५	२१११२५०	८७५३४१०
३	बाघ	२	४०२३३	५	६४६४५४	५	५००००००	६५	१२०३३००	०	०	०	०	०	०	६८८९९८७
४	भालु	३	४९३९८	४	४३६४७४	०	०	०	०	०	०	०	०	०	०	४८५८७२
५	चिलुवा	०	०	०	०	०	०	०	१६४	१८८५१००	०	०	०	०	०	१८८५१००
६	हिउँ चिलुवा	०	०	०	०	०	०	०	०	०	०	०	०	०	०	०
७	झाँसि चिलुवा	०	०	०	०	०	०	०	०	०	०	०	०	०	०	०
८	झाँसो	०	०	०	०	०	०	०	०	०	०	०	०	०	०	०
९	जंगली कुकुर	०	०	०	०	०	०	०	०	०	०	०	०	०	०	०
१०	जंगली खिल	४	९०४९१	२	२५१७८५	०	०	०	०	०	०	०	१३०	१०६०३७५	१४०२५५१	
११	अर्ना	०	०	०	०	०	०	०	०	०	०	०	०	०	०	०
१२	मगर गोही	०	०	०	०	०	०	५	५००००	०	०	०	०	०	०	५००००
१३	अजिगर	०	०	०	०	०	०	०	०	०	०	०	०	०	०	०
१४	गौरी गाई	०	०	०	०	०	०	०	०	०	०	०	०	०	०	०
	जम्मा	२७	४२७१२८	३१	३२८००१७	१२	१२०००००	२३४	३१३८४००	८	५१०००	२७	२३४९००	५१७	३९५८६२५	२३०९००६९

## आ.व. २०७५/०८० मा निर्माण तथा मर्मत गरिएका पानी पोखरीहरूको विवरण

S. N.	Name of Wetland	GPS Location		Nearest Post	Status	Remarks
		X	Y			
1	Sera Tal	231549	3050517	Dhruv	Covered by invasive and unwanted grasses	Removing of invasive species as well as unwanted grasses
2	Sukhibhar Tal 1			Sukhibhar	New Construction	New Construction
	Sukhibhar Tal 2			Sukhibhar	New Construction	New Construction
	Sukhibhar Tal 3			Sukhibhar	New Construction	New Construction
4	Laguna Tal I	241580	3050563	Jarneli	Covered by invasive and unwanted grasses	Removing of invasive species as well as unwanted grasses
5	Laguna Tal II	241676	3050543	Jarneli	Covered by invasive and unwanted grasses	Removing of invasive species as well as unwanted grasses
6	Bagh Ghol	234291	3049104	Kasara	Covered by invasive and unwanted grasses	Removing of invasive species as well as unwanted grasses
7	Thapaliya Tal	230262	3044062	Kasara	Siltation	Earth Excavation
8	Ghatgain Tal (Lamital ko Purano siran)	239530	3050914	Ghatgain	Siltation	excavation and extend
9	Lami Tal	238864	3050624	Ghatgain	Covered with invasive species	Removing and clearance of invasive species, grasses



अनुसूची १५ (क)  
म.सा. वनहरूको विवरण २०७५/०८०

क्र. सं	उपभोक्ता समितिको नाम	सि. नं.	म.सा. वनको नाम	ठेगाना	विधान दर्ता मिति	कार्योजना स्वीकृत मिति	नविकरण		वनको प्रकार		जम्मा क्षेत्रफल हे.	घरधुरी तथा जनसंख्या		
							अन्तिम नविकरण	म्याद सकिने मिति	वनको प्रकार	वतको प्रकार		घरधुरी संख्या	जनसंख्या	पुरुष
१	लोथर	१	श्री बम्देवी लामिदार	मनहरी गा.पा.- ६, म.	२०६४/१२/२१	२०६४/११/२३	२०८०/०१/२१	२०८०/०१/२०	नदी रो प्रा.साल प्रा.	२०७४/१२/०	२००९	१०२८	९८१	५८५
२		२	श्री बम्देव्यानी	राप्ती न.पा.- १, चि.	२०४५/१२/१९	२०४५/१२/१०	२०८०/०१/२३	२०८०/०१/२१	नदी तटिय रो र प्रा	१०२०/१२/९	१२०४	६१९	५८५	६१९
३		३	श्री जनशक्ति	राप्ती न.पा.- १, चि.	२०४५/१२/१९	२०६१/१०/१९	२०८०/०१/२३	२०८०/०१/२१	नदी तटिय रो र प्रा	५४१५/५	१२०४	५८५	६१९	६१९
४		४	श्री जयहरी जतचतना	राप्ती न.पा.- १, चि.	२०४५/१२/१९	२०८५/११/२१/९	२०८०/०१/२३	२०८०/०१/२१	नदि तटिय	५६६०/०	९१०	४६३	४४७	४४७
५		५	श्री शान्ती	राप्ती न.पा.- ३, चि.	२०४५/१२/२१	२०४५/१२/२१	२०८०/०१/२३	२०८०/०१/२१	नदी तटिय रो र प्रा	५४२०/०	१७०६	८७४	८३२	८३२
६	खगोन्द्रमल्ली	६	श्री राप्ती एकता	राप्ती न.पा.- ६, चि.	२०४५/१२/२१	२०४५/१२/१०	२०८०/०१/२३	२०८०/०१/२१	नदी तटिय रो र प्रा	२६९१/८	८३२१	२१४२	२१७९	२१७९
७		७	श्री देवीथान	खैरेहनी न.पा.- १०, चि.	२०४५/१२/२१	२०४५/१२/१७	२०८०/०१/२३	२०८०/०१/२१	नदी तटिय रो र प्रा	६७४८	१६००	७६६	८३४	८३४
८		८	श्री कण्ठेश्वरी	खैरेहनी न.पा.- १०, चि.	२०६४/१६/१७	२०६४/१६/२७	२०७५/१३/२३	२०७५/१३/२३	नदी तटिय रो र प्रा	९३१२	३५४१	१७२१	१८२०	१८२०
९		९	श्री कुचकुचे	खैरेहनी न.पा.- ११, चि.	२०४५/१२/२१	२०४५/१२/१०	२०८०/०१/२३	२०८०/०१/२१	नदी तटिय रो र प्रा	११०१/३५	३६९	१८५९	१८५९	१८५९
१०		१०	श्री राप्ती लोक कल्याण	खैरेहनी न.पा.- ११, चि.	२०४५/१६/११	२०४५/१६/११	२०८०/०१/२३	२०८०/०१/२३	नदी तटिय रो र प्रा	१५१००	१९६	५६८	५६८	५६८
११	बुढिराप्ती	११	श्री कुमरोज	खैरेहनी न.पा.- ११, चि.	२०६४/१६/१४	२०६४/१६/२३	२०७५/१३/२३	२०७५/१३/२३	नदी तटिय रो र प्रा	४९८१००	१६८२	४७४९	४७४९	४७४९
१२	मुगाकुञ्ज	१२	श्री जनकौली	रत्नपार - ५, चि.	२०६०/१२/२९	२०६२/११/१७	२०८०/०१/२३	२०८०/०१/२०	नदी तटिय रो र प्रा	१०६/०५	७६८७	३७५७	३९३०	३९३०
१३		१३	श्री बाघमारा	रत्नपार - १७, चि.	२०४५/१६/१७	२०४५/१६/१९	२०७५/१३/२३	२०७५/१३/२३	नदी तटिय रो र प्रा	२१५/१००	५१६३	२५५७	२५५७	२५५७
१४		१४	श्री चित्रसेन	रत्नपार - ८, चि.	२०४५/१६/१७	२०४५/१६/१४	२०८०/०१/२३	२०८०/०१/२१	सालको प्राकृतिक नदि	१८३७/८	६५८६	३१४०	३१४०	३१४०
१५		१५	श्री मिलीजुली	रत्नपार - ६, चि.	२०६१/१९/१	२०६२/११/१७	२०७५/१३/२३	२०७५/१३/२३	साल प्रा.	८११२०	६२९३	३६२१	३६२१	३६२१
१६		१६	श्री टिकौली	रत्नपार - ६, चि.	२०६१/१९/१	२०६२/११/१७	२०७५/१३/२३	२०७५/१३/२३	साल प्रा.	१०९/१८९	६०५	३४११	३४११	३४११
१७					२०६१/१९/१	२०६२/११/१७	२०७५/१३/२३	२०७५/१३/२३		२२६४/१२	६०५	३४११	३४११	३४११
१८	सिखौली	१	श्री सत्यहरियाली	गैडाकोट न.पा.- १७, न.	२०४४/१०/२३	२०४७/११/०५	२०८०/०१/२३	२०८०/०१/२०	नदी तटिय रो र प्रा	६४०	७३२	३७९	३७९	३७९
१९		२	श्री नारायणी	गैडाकोट न.पा.- १७, न.	२०४४/१०/२३	२०४७/११/०५	२०८०/०१/२३	२०८०/०१/२०	नदी तटिय रो र प्रा	२०/२५	९१	२५०	२५०	२५०
२०	सिसवार	३	श्री भू-संरक्षण	देवचुली न.पा.- १७, न.	२०४६/१०/१४	२०४७/११/०५	२०७५/१३/२३	२०७५/१३/२३	नदी तटिय रो र प्रा	२८/७०	११७०	५९३	५७७	५७७
२१		४	श्री सिसवार	देवचुली न.पा.- १७, न.	२०४४/१६/१४	२०४७/१३/२३	२०७५/१३/२३	२०७५/१३/२३	नदी तटिय रो र प्रा	५८/७०	८०५	४१६	४१६	४१६
२२		५	श्री कालिका	देवचुली न.पा.- १६, न.	२०४५/१६/१७	२०४७/१३/२७	२०७५/१३/२३	२०७५/१३/२३	साल	२६/१७	३५८	९८५	९८५	९८५
२३		६	श्री दिव्य	देवचुली न.पा.- १ र २ न.	२०४४/१०/२३	२०४७/१३/२७	२०७५/१३/२३	२०७५/१३/२३	नदी तटिय रो र प्रा	१५८/००	६६८	३४२९	३४२९	३४२९
२४		७	श्री मातृभूमि	देवचुली न.पा.- १३, न.	२०४४/१६/१४	२०४७/१३/२७	२०७५/१३/२३	२०७५/१३/२३	नदी तटिय रो र प्रा	५४/६८	३२९	९४३	९४३	९४३

२५	श्री नारायणी	देवचुली न.पा.- १४, न.	२०५४६११२१	२०५४६११२	२०५४६१११	नदी तटिय रो र प्रा	५३७९	१५९५	८५०	७४५
२६	श्री प्रगति	देवचुली न.पा.- १५, न.प.	२०५४६११२१	२०५४६१११८	२०५४६१११७	नदी तटिय रो र प्रा	५१००	१७८१	८१८	८८३
२७	लामीचौर	कावासोती न.पा. १२, न.	२०५४६१२८	२०५४६१२८	२०५४६१२८	साल प्र.	५७०	२८९०	१४२१	१४६९
२८		कावासोती न.पा.- १३, न.	२०५४६१२७	२०५४६१२७	२०५४६१२७	नदी तटिय रो र प्रा	४०९,७०	३७७८	१९९२	१७८६
२९		कावासोती न.पा.- ११, न.	२०५४६१२७	२०५४६१२७	२०५४६१२७	साल प्र.	४८१	२३००	१११५	११८५
३०		कावासोती न.पा.- ११, न.	२०५४६१२७	२०५४६१२७	२०५४६१२७	नदी तटिय रो र प्रा	८५०	१४८६	६९८	७८८
३१		कावासोती न.पा.- १२, न.	२०५४६१२७	२०५४६१२७	२०५४६१२७	नदी तटिय रो र प्रा	४८१	२३९६	१२३३	११६०
३२		कावासोती न.पा.- १३, न.	२०५४६१२७	२०५४६१२७	२०५४६१२७	साल प्र.	४४०	२३२२	१११३	११९९
३३		कावासोती न.पा.- १०, न.	२०५४६१२७	२०५४६१२७	२०५४६१२७	नदी तटिय रो र प्रा	८०५	३८८१	२०२४	१८५७
३४	अमलटारी	कावासोती न.पा.- १५, न.	२०५४६१२७	२०५४६१२७	२०५४६१२७	नदि तटिय प्र.	७३८१०	१३५८६	६९९७	६५८९
३५	नन्दाभाउजु	कावासोती न.पा.- १६, न.	२०५४६१२७	२०५४६१२७	२०५४६१२७	नदी तटिय रो र प्रा	८५०	२३२२	२५०	२३१
३६	दाउन्नेदेवी	मध्यविन्दु न.पा.- १२, न.	२०५४६११५	२०५४६११५	२०५४६११५	साल प्र.	८९	४८१	२१३६	१९६१
३७		मध्यविन्दु न.पा.- १२, न.	२०५४६११५	२०५४६११५	२०५४६११५	साल प्र.	५७७०५	४०५	१४०२	१६६५
३८		श्री तुलपोखरा	२०५४६११५	२०५४६११५	२०५४६११५	साल प्र.	४५७५५	५०३	३०६७	१६६५
३९		श्री दुडीखेल	२०५४६११५	२०५४६११५	२०५४६११५	साल प्र.	१२११४०	१८०	१००२	४८९
४०		श्री मरदाबाबा	२०५४६११५	२०५४६११५	२०५४६११५	साल	१८९१७३	१८५	१२३५	६१३
४१	त्रिवेणी	श्री तिनचुली	२०५४६११५	२०५४६११५	२०५४६११५	साल	१८७४८०	२२०	१३८३	७०९
४२		श्री त्रिवेणी	२०५४६११५	२०५४६११५	२०५४६११५	साल	२९९१००	८०६	५०९०	२४७८
४३		शान्ति	२०५४६१२४	२०५४६१२४	२०५४६१२४	साल प्र.	१५९१२३	१२४	६३०	३१०
४४		गुडुबाबा	२०५४६१२४	२०५४६१२४	२०५४६१२४	साल प्र.	३०८८८०	१२६	६६९	३२२
४५	बरण्डाभार	श्री वनदेवी	२०५४६१२४	२०५४६१२४	२०५४६१२४	साल प्र.	३९५२२२	१२२७००	३२५९४००	३१८८५००
४६		श्री नवज्योति	२०५४६१२४	२०५४६१२४	२०५४६१२४	साल प्र.	२५४१२५	३६७७	१६७६६	८४७२
४७		श्री दक्षिणकाली	२०५४६१२४	२०५४६१२४	२०५४६१२४	साल प्र.	६२०५५	९४८	३७६२	१९१७
४८		श्री बाटुलीपोखरी	२०५४६१२४	२०५४६१२४	२०५४६१२४	साल प्र.	१६५१००	५२०	२३४०	११८९
४९	पटिहानी	श्री बेलशहर	२०५४६१२४	२०५४६१२४	२०५४६१२४	साल प्र.	९२१९०	६८९	३१७३	१६३८
५०		श्री विरेन्द्रनगर	२०५४६१२४	२०५४६१२४	२०५४६१२४	साल प्र.	१६३३१	६६६०	३२३३	३४२७
५१	केरडा	श्री चैलाधारी	२०५४६१२४	२०५४६१२४	२०५४६१२४	नदी तटिय रो र प्रा	३१५	१७६१	९२४	८३७
५२		श्री राधाकृष्ण	२०५४६१२४	२०५४६१२४	२०५४६१२४	नदी तटिय रो र प्रा	९९४	४६९७	२३३३	२३०४
५३	मेघौली	श्री हरियाली	२०५४६१२४	२०५४६१२४	२०५४६१२४	सिली रोपण	९२६०	८५१	४४६	४०५
५४		श्री हरियाली राप्ती	२०५४६१२४	२०५४६१२४	२०५४६१२४	नदी तटिय रो र प्रा	७८५०	२४८२	२३६८	४८२०
५५		मालिका	२०५४६१२४	२०५४६१२४	२०५४६१२४	नदि तटिय	९८६०	३२४	१५४३	८००
			२०५४६१२४	२०५४६१२४	२०५४६१२४		३९६	२०८१	१११३	९६८

५६	श्री सदाबहार	भरतपुर म.न.पा.- २७, चि.	२०६२/२१/१७	२०७३/३०		२०७३/३२९	नदी तटिय रो र प्रा	१७६/१०	९४०	५१६०	२६०३	२५५७
५७	राप्ती नियन्त्रण	भरतपुर म.न.पा.- २७, चि.	२०७०/११/२७	२०७१/१०/०८	२०७३/३०	२०८२/२१/२९	नदी तटिय रो र प्रा	१६०/०८	४१५	२०४७	१०४६	१००१
५८	कालाबन्जार	भरतपुर म.न.पा.- १७, चि.	२०६९/११/२९	२०६९/१५/३१	२०७५/०५/०४	२०८०/०५/३३	नदी तटिय रो र प्रा	७०/०८	८३६	३९७१	२०७४	१९२७
५९								१६६६/१२	१२३३३/००	५७३२४/००	३०१४५/००	२९९५८/००
६०	पाँच पाण्डव	माडी न.पा.- १, चि.	२०५५/१०/१४	२०७३/३०	२०७३/३०	२०८२/२१/२९	सालको प्राकृतिक	४९६/००	१९०९	१०१४२	५५५०	४५९२
६१	बघौडा उप	माडी न.पा.- ३, चि.	२०५४/१०/२३	२०७३/३०	२०७६/११/२२	२०८१/११/२१	सालको प्राकृतिक	७४/७३	३४८९	१८२३३	९१७५	९०५८
६२	बघौडा उप	माडी न.पा.- ३, चि.	२०७०/१२/२७	२०७३/३०		२०८०/०३/११	नदि तटिय रो	२/११	११३	६२३	३०५	३१८
६३	रेवा	माडी न.पा.- ७, चि.	२०६९/१४/१६	२०६९/१४/१६	२०७५/१२/४	२०८१/१२/४	साल प्र.	४९९/१००	१७०४	८६४९	४४५१	४१९८
६४		माडी न.पा.- ७, चि.	२०६९/१४/१५	२०६९/१४/१६		२०७०/१४/१५		७६९	६३	३०१	१४३	१४८
६५		माडी न.पा.- ७, चि.	२०६९/१४/१५	२०६९/१४/१६		२०७३/११/२९		२४/४०	८२	५२१	२६९	२५२
६६	अयोध्यापुरी	माडी न.पा.- ७, चि.	२०७३/२०/४	२०७३/३०	२०७५/१२/४	२०८२/२१/२९	साल प्र.	४९४/२५	८३४	४०५६	२०८२	१९७४
६७		माडी न.पा.- १०, चि.	२०६०/१७	२०७३/३०	२०८०/११/२०	२०८५/११/२०	साल प्र.	४९९/१००	६११	३०१५	१५२८	१४८७
६८		माडी न.पा.- ८, चि.	२०५९/१२/२८	२०७३/३०	२०७३/३०	२०८५/११/२९	साल प्र.	४४१/५५	४५६	२३८९	१२६१	११२८
६९		माडी न.पा.- ९, चि.	२०७३/११/१८	२०७३/३०		२०८२/२१/२९	साल	४९३/१०५	२६५		८१४	७३२
७०	निर्मलठोरी	माडी न.पा.- ९, चि.	२०६९/१५/१७	२०७३/३०	२०७६/११/२९	२०८१/११/२८	साल प्र.	४९८/७५	७७४	४६८५	२४२६	२२५९
७१		ठोरी गा.पा.- २, प.	२०६९/१५/१७	२०७३/३०	२०७६/११/२९	२०८१/११/२९	साल प्र.	४९८/७५	७७४	४६८५	२४२६	२२५९
७२		ठोरी गा.पा.- १, प.	२०६९/१५/१७	२०७३/३०	२०७६/११/२९	२०८१/११/२९	साल प्र.	४९८/७५	७७४	४६८५	२४२६	२२५९
७३		सुवर्णपुर गा.पा.- १, प.	२०६९/१५/१७	२०७३/३०	२०७६/११/२९	२०८१/११/२९	साल प्र.	४९८/७५	७७४	४६८५	२४२६	२२५९
७४		ठोरी गा.पा.- ३, प.	२०७३/११/२८	२०७३/३०	२०७६/११/२९	२०८१/११/२८	साल प्र.	४९८/७५	७७४	४६८५	२४२६	२२५९
७५		ठोरी गा.पा.- ३, प.	२०७३/११/२८	२०७३/३०	२०७६/११/२९	२०८१/११/२८	साल प्र.	४९८/७५	७७४	४६८५	२४२६	२२५९
७६		ठोरी ३ गा.पा.- ३, प.	२०६९/१८/३	२०७३/३०	२०७६/११/२९	२०८१/११/२९	साल मिश्रित	१३२/१२०	५३०	३१९९	१५६७	१६३२
७७		ठोरी ३ गा.पा.- ३, प.	२०६९/१८/३	२०७३/३०	२०७६/११/२९	२०८१/११/२९	साल मिश्रित	१३२/१२०	५३०	३१९९	१५६७	१६३२
७८								७२२/३००	३३९९/७००	३३९९/७००	३३९९/७००	३३९९/७००
७९								१५८/१००	३४६९/१००	३४६९/१००	३४६९/१००	३४६९/१००
८०	कार्योजना बनाउन बाँकी वनहरू											
८१	मेघौली	भरतपुर म.न.पा.- २८, चि.	२०५४/१०/२३	२०७३/३०								
८२	केरुङ्गा	भरतपुर म.न.पा.- २५, चि.	२०७३/२१/२६				नदि तटिय	४७/२०	४५९	२३१०	११९६	१११४
८३	केरुङ्गा	भरतपुर म.न.पा.- २४, चि.	२०७३/२१/२५				नदि तटिय	२५/२२	६०७	३१९४	१६५७	१५३७
८४	विधान बनाउनु पर्ने वनहरू											
८५	सिखौली	श्री पितौबी										
८६	रेवा	श्री गौरीनगर										
८७	पाँचपाण्डव	श्री देवीडाडा										

अनसूची १५ (ख)

आ.व २०७५/०८० मा वन समूहको कार्ययोजना पुनरावलोकन सम्बन्धि विवरण

क्र.सं.	मध्यर्ती सामुदायिक वनको नाम	ठेगाना	विधान दर्ता मिति	कार्ययोजना स्वीकृत मिति	नविकरण मिति	म्याद सकिने मिति	वनको प्रकार	जम्मा क्षेत्रफल(हे)	घरथुरी संख्या	जनसंख्या	कैफियत
१	दक्षिणकाली म.सा.व	भरतपुर म.न.पा-६, चितवन	२०५८/०२/३०		२०६१/०९/१०	२०७९/११/२६	२०८४/११/२५	प्राकृत सालको वन	१६५	५२०	२३४०
२	शान्ति म.सा.व	कावासोती न.पा १३, नवलपरासी	२०५८/०२/०१		२०७३/०२/१०	२०७९/११/३०	२०८४/११/३०	प्राकृत सालको वन	२२५.२	४४०	२३९२
३	वनदेवी म.सा.व	भरतपुर म.न.पा-८, चितवन	२०५८/०२/०४		२०७३/०७/२८	२०७९/११/२५	२०८४/११/२०	प्राकृत सालको वन	२५४.२५	३६७७	१६७६६
४	परुई	माडी न-७, चितवन	२०५९/०६/१७		२०६१/०९/१०	२०७९/११/२७	२०८४/११/२६	प्राकृत सालको वन	४९४.२५	८३४	४०५६
५	नवज्योती	भरतपुर म.न.पा-६, चितवन	२०५९/०६/१७		२०६१/०९/१०	२०७९/११/२७	२०८४/११/२६	प्राकृत सालको वन	६२.०५	९४८	३७९२
६	ब्रह्मस्थानी	राप्ती. न.पा-१, चितवन	२०५९/०६/१७		२०६१/०९/१०	२०७९/११/२७	२०८४/११/२६	नदी तटीय रो प्रा	१०२.८९	२३६	१२०४
७	चितसेन	रत्ननगर न.पा- ८, चितवन	२०५९/०६/१७		२०६१/०९/१०	२०७९/११/२७	२०८४/११/२६	प्राकृत सालको वन	१८३.७८	१३७३	६५८६
८	जनशक्ति	राप्ती. न.पा-१, चितवन	२०५८/०२/०१		२०६१/०९/१०	२०७९/११/२७	२०८४/११/२६	नदी तटीय रो प्रा	५४.२५	२३६	१२०४
९	जयहरी	राप्ती. न.पा-१, चितवन	२०५८/०२/०१		२०६१/०९/१०	२०७९/११/२७	२०८४/११/२६	नदी तटीय	६५६.६	१५६	९१०
१०	वैकुण्ठे	माडी न-८, चितवन	२०६०/०१/०७		२०७३/०७/२८	२०७९/११/२७	२०८४/११/२६	प्राकृत सालको वन	४९९	६११	३०१५
११	ब्रह्मदेवी लामीडमार	मनहरी गा.पा-६, मकवानपुर	२०६३/१२/२१		२०६४/०८/०३	२०८०/०१/२१	२०८५/०१/२०	नदी तटीय रो प्रा.	२७४.३	५६६	२००९
१२	कुचकुचे	खैरहनी न.पा-११, चितवन	२०५५/०८/१०		२०६४/०८/०३	२०८०/०१/२१	२०८५/०१/२०	नदी तटीय रो प्रा.	११०.३५	७६९	३६४८
१३	कुमारवर्ती	कावासोती न.पा ११, नवलपरासी	२०५५/०८/३२		२०६४/०८/०३	२०८०/०१/२१	२०८५/०१/२०	नदी तटीय रो प्रा.	८४.५	२८७	१४८६
१४	जनकौली	रत्ननगर-५, चितवन	२०६०/०२/२९		२०६४/०८/०३	२०८०/०१/२१	२०८५/०१/२०	नदी तटीय रो प्रा.	१०६.०५	१६८७	७६८७
१५	शान्ति म.सा.व	विनय त्रिवेणी गा.पा-६, न.प.	२०७२/१२/२५		२०७२/१२/२५	२०८०/०१/२१	२०८५/०१/२०	प्राकृत सालको वन	१५९.२३	१२४	६३०
१६	गुडरबाबा	विनय त्रिवेणी गा.पा-६, न.प.	२०७२/१२/२५		२०७२/१२/२५	२०८०/०१/२१	२०८५/०१/२०	प्राकृत सालको वन	३०८.८	१२६	६९९
१७	गुडरबाबा	भरतपुर मा.न.पा-१३, चितवन	२०५८/०३/२९		२०६४/०८/०३	२०८०/०१/२१	२०८५/०१/२०	प्राकृत सालको वन	१९३.७	१३३१	६६६०
१८	राजरत्न	कावासोती-१२, नवलपरासी	२०५९/०२/२८		२०६६/१०/२८	२०८०/०१/२१	२०८५/०१/२०	प्राकृत सालको वन	१३८.४८	५७०	२८९०
१९	राप्ती एकता	राप्ती. न.पा-६, चितवन	२०५५/०२/२१		२०६४/०८/०३	२०८०/०१/२१	२०८५/०१/२०	नदी तटीय रो प्रा.	२६९.८१	८३२१	४३२१
२०	देवीथान	खैरहनी न.पा-१०, चितवन	२०५०/०७/२२		२०५८/०६/१७	२०८०/०१/२१	२०८५/०१/२०	नदी तटीय रो प्रा.	६७.४८	२९६	१६००
२१	त्रिवेणी	विनय त्रिवेणी गा.पा-६, न.प.	२०५९/११/१४		२०६४/०८/०३	२०८०/०१/२१	२०८५/०१/२०	प्राकृत सालको वन	२९९	८०६	५०९०
२२	टिकौली	रत्ननगर न.पा- ९, चितवन	२०६१/०२/२५		२०६२/०७/०७	२०८०/०१/२१	२०८५/०१/२०	प्राकृतिक सालको वन	१०९.८९	६०५	३४११
२३	शान्ति म.सा.व	राप्ती न.पा-३, चितवन	२०५५/०२/२१		२०५५/०२/२१	२०८०/०१/२०	२०८५/०१/१९	नदी तटीय रो प्रा.	५७.२	३००	१७०६

**अनुसूचि-१६**  
**निजी वनको विवरण**

सि. नं.	दर्ता मिति	दर्ता गर्ने व्यक्तिको नाम	ठेगाना	क्षेत्रफल	वृक्षारोपण गरिएको वर्ष	प्रजाति विरवा संख्या	कैफियत	सेक्टर
१	२०५७/३१९	श्री लक्ष्मण कुमार श्रेष्ठ	जगतपुर ४, चितवन	१-०-०	२०५१	सिसौ १३०० बकैना १२५		कसरा
२	२०५७/१७	इण्डपाणी काफ्ले	मेघौली, ९, तिचवन	१-०-०-१०	२०५०	सिसौ, बाँस, डालेघाँस, अश्वगन्ध, कुरीलो, गुजरगानो, ५७००० जडिबुटि समेत		
३	२०५७/१०१३	कर्मा छोसाड गुरुङ्ग	मेघौली, ४ तिचवन	३-०७-१६	२०६७	सिसौ १००, सिमल २५, बकाईतो ५०, खयर १००, रातो चन्दन २०००, ईपिलईपिल ५०, लिची १००, आँप २५		
४	२०५४/१२२८	जगतपुर एगो फरेस्ट्री	भरतपुर म.नं.पा. २३ जगतपुर	६-१४-०७	२०७३	पाउलेनिया ४०००		
५	२०५७/१२१	शंकर चौधरी	जम्मा	१२-१०-१६				
६	२०५७/१२१	रामजी चौधरी	बछौली ५, चितवन	०-०-०-१४	२०४६	सिसौ, सिमल, टिक १२०६		सौराहा
७	२०५७/१२१	निलकुमार चौधरी	बछौली ५, चितवन	०-०-०-१४	२०४०	सिसौ, सिमल, टिक १२०८		
८	२०५७/१२१	शंकर, रामजी, निलकुमार चौधरी	बछौली ५, चितवन	०-०-०-१४	२०४०	सिसौ, सिमल, टिक १२०४		
९	२०५९/११४	मन्दिरा देवी धुनु श्रेष्ठ (वन्त)	बछौली ५, चितवन	१-०३-०७	२०४०	आँप, ऊना, सल्लो सिसौ, सिमल, टिक ५९५		
१०	२०५९/११४	गोमादेवी सेडाई	काठमाण्डौ १६	१-१२-०८	२०४८	खयर ३२३	वन भएको स्थान भण्डारा ६ मा	
११	२०५८/२१	लक्ष्मी गुरुङ्ग	भण्डारा ९, चितवन	०-०५-१८	२०५०	खयर २३०		
१२	२०७३/३२०	युवराज न्यौपाने	जम्मा	४-०७-१५				
१३	२०६१/१११७	श्रीम बहादुर क्षेत्री	रजहर ४, नवलपरासी	०-१०-००	२०५०	सिसौ ५००		अमलटारी
			हंसपुर गा.वि.स, ३ कास्की	१-११-१-१ र ४	२०७०/ २०७३	सिमल ७, सिरिस ३, सिसौ ५, बकाईतो १५०, मलसियन साल ७००, पाउलेनिया, कटहर, आँप, लिचि, मेघनी, टिक ८०५	वन मध्यतिन्दु न.पा. ३ (कोल्हवा ९) न.प. मा पर्दछ ।	
			जम्मा	२-०१-१-२५				
			ठोरी १, पर्सा	१-०५-१३	२०४८, २०५६	सिसौ ९२५ (२०४८ सालको) सिमल १२४		बगाई
			जम्मा	१-०५-१३				
			कुल जम्मा	१,२०-०५-०२/२५				

**अनुसूचि-१७**  
**कबुलियती वनको विवरण**

सि.न	कबुलियती वनको नाम	ठेगाना	क्षेत्रफल	मिति		अवाधि वर्ष	नविकरण		कार्य समिति			घरधुरी संख्या		जनसंख्या	
				हस्तान्तरण	म्याद सकिने		पहिलो	दोश्रो गर्नु पर्ने	पुरुष	महिला	जम्मा	पुरुष	महिला	जम्मा	पुरुष
१	घट्टे वगार क	मनहरी २, मकवानपुर	७२०	२०५६।२।४	२०९४।०३।३०	४०	२०५९।०६०	२०६५।०६६	५	२	७	७	१९	२५	४४
२	घट्टे वगार ख	मनहरी २, मकवानपुर	६४०	२०५६।२।५	२०९४।०३।३१	४०	२०५९।०६०	२०६५।०६६	६	१	७	७	३१	२३	५४
३	घट्टे वगार ग	मनहरी २, मकवानपुर	६०८	२०५६।२।६	२०९४।०४।०१	४०	२०५९।०६०	२०६५।०६६	१	५	६	७	३१	३१	६२
			१९।६८						१२	८	२०	२१	८१	७९	१६०

नोट : तत्कालिन जिल्ला वन कार्यालय मकवानपुरबाट वन ऐन २०४९ तथा वन नियमावली २०५१ बमोजिम हतान्तरण भएको कबुलियती वन निकुञ्जको मध्यवर्ती क्षेत्र घोषणा भए पछि मध्यवर्ती क्षेत्रमा परेकोले जिम्मेवारी सरी आएको ।

**अनुसूचि १८**  
**मध्यवर्ती क्षेत्रमा गठित सहकारी संस्थाहरूको विवरण**

क्र. सं.	संस्थाको नाम	दर्ता नं.	शेयर सदस्य संख्या जना					कैफियत
			उपभोक्ता समिति	महिला	पुरुष	संस्थागत	जम्मा	
१	पिप्ले मध्यवर्ती बचत तथा ऋण सहकारी संस्था लि.	३०४।२०५९।०६०	लोथर	३३०	२४१	८	५७९	
२	कठार मध्यवर्ती बचत तथा ऋण सहकारी संस्था लि.	२६७।२०५८।०५९	खगेन्द्रमल्ली	८५६	८३५		१६९१	
३	भण्डारा मध्यवर्ती बचत तथा ऋण सहकारी संस्था लि.	२३६।२०५८।०५९	खगेन्द्रमल्ली	४४१	२२८		६६९	
४	अन्नपुर्ण मध्यवर्ती बचत तथा ऋण सहकारी संस्था लि.	३८३।२०६२।०६३	बुढीराप्ती	८७४	४६१		१३३५	
५	मृगकुञ्ज मध्यवर्ती बचत तथा ऋण सहकारी संस्था लि.	४०५।२०६२।०६३	मृगकुञ्ज	२४५९	९९४८	१२७	४५३४	
६	पटिहानी मध्यवर्ती बचत तथा ऋण सहकारी संस्था लि.	२३६।२०५८।०५९	पटिहानी	७८२	४९३		१२७५	
७	केरुङ्गा मध्यवर्ती बचत तथा ऋण सहकारी संस्था लि.	६६९।२०६३।०६४	केरुङ्गा	१२१	१२३	३	२४७	
८	मेघौली मध्यवर्ती बचत तथा ऋण सहकारी संस्था लि.	५०६।२०६२।०६३	मेघौली	१०००	११००		२१००	
९	दिव्यगुञ्ज मध्यवर्ती बचत तथा ऋण सहकारी संस्था लि.	९४१।२०६७।०६८	कालाबञ्जार	३००	२११		५११	
१०	अमरापुरी मध्यवर्ती बचत तथा ऋण सहकारी संस्था लि.	१६४।२०५८।०५९	सिखौली	२८९	२२९		५१८	
११	रजहर मध्यवर्ती बचत तथा ऋण सहकारी संस्था लि.	२२८।२०५८।०५९	शिसवार	१०६०	४३४	४	१४९८	
१२	लामीचौर मध्यवर्ती बचत तथा ऋण सहकारी संस्था लि.	५१९।२०६२।०६३	लामीचौर	१९९	१७४		३७३	
१३	अमलटारी मध्यवर्ती बचत तथा ऋण सहकारी संस्था लि.	५५०।२०७०।०७१	अमलटारी	१३७	१२१		२५८	
१४	कोलहुवा मध्यवर्ती बचत तथा ऋण सहकारी संस्था लि.	१९३।२०५९।०६०	नन्देभाउजु	२१८	१२२	९६	४३६	
१५	गोसाइबाबा मध्यवर्ती बचत तथा ऋण सहकारी संस्था लि.	५२४।२०६२।०६३	गोसाइबाबा	३०६	१३९	१४	४५९	
१६	दाउन्नेदेवी मध्यवर्ती बचत तथा ऋण सहकारी संस्था लि.	५२७।२०६२।०६३	दाउन्नेदेवी	३३	७०		१०३	
१७	त्रिवेणी मध्यवर्ती बचत तथा ऋण सहकारी संस्था लि.	५१७।२०६२।०६३	त्रिवेणी	५६२	३२६		८८८	
१८	कृष्क उपकार मध्यवर्ती बचत तथा ऋण सहकारी संस्था लि.	१७५।२०५७।०५८	पाचपाण्डव	२०८५	२०९७	८८	४२७०	
१९	बघौडा मध्यवर्ती बचत तथा ऋण सहकारी संस्था लि.	११३९।२०७०।०७१	बघौडा	८८८	५३७		१४२५	
२०	रेवा मध्यवर्ती बचत तथा ऋण सहकारी संस्था लि.	६१६।२०६३।०६४	रेवा	५७०	३०२		८७२	
२१	अयोध्यापुरी मध्यवर्ती बचत तथा ऋण सहकारी संस्था लि.	६८३।२०६३।०६४	अयोध्यापुरी	६२१	५५९	४	११८४	
२२	सूजना मध्यवर्ती बचत तथा ऋण सहकारी संस्था लि.	१८५।२०६५।०६६	निर्मलठोरी	२४४	२४९		४९३	
२३	हमार दिगो गाँउ पर्यटन सहकारी संस्था लि.	५५७।२०७०।०७१	अमलटारी	२००	१७०	२	३७२	
	जम्मा			१४५७५	१११६९	३४६	२६०९०	

**अनसुची-१५**  
**स्थापना काल देखि हालसम्मको पर्यटक र राजश्व विवरण**

क्र.सं	आ.व.	पर्यटक	आ.व.	राजश्व
१	०२९।३०	०	०२९।३०	१७२९
२	०३०।३१	०	०३०।३१	६१५५४
३	०३१।३२	८३६	०३१।३२	१४०२९८
४	०३२।३३	२२०६	०३२।३३	२०१४२१
५	०३३।३४	५०२१	०३३।३४	२३९६८२
६	०३४।३५	५५४७	०३४।३५	४०६१६९
७	०३५।३६	८३२५	०३५।३६	७३३४४०
८	०३६।३७	६२९०	०३६।३७	८१६००२
९	०३७।३८	१२५०३	०३७।३८	७५४२०१
१०	०३८।३९	११२१८	०३८।३९	११४५४३०
११	०३९।४०	११६०२	०३९।४०	११६७२५०
१२	०४०।४१	११७७४	०४०।४१	१५२०७७७
१३	०४१।४२	१४६०६	०४१।४२	१७७०८४७
१४	०४२।४३	१४१५६	०४२।४३	२१७५४२०
१५	०४३।४४	२५४४०	०४३।४४	२४५६७९५
१६	०४४।४५	३८५६५	०४४।४५	३३७०१३९
१७	०४५।४६	४४८८७	०४५।४६	४७५९५६५
१८	०४६।४७	४५६०२	०४६।४७	१३४४९९१०
१९	०४७।४८	४३७५०	०४७।४८	२०१०५०००
२०	०४८।४९	५५३३५	०४८।४९	२७५७१४४
२१	०४९।५०	५५४४२	०४९।५०	३९६८०४९९
२२	०५०।५१	५८९९४	०५०।५१	३६०७१२९८
२३	०५१।५२	६४७४९	०५१।५२	४१५२७३६७
२४	०५२।५३	८३८९८	०५२।५३	४६८७८३४६
२५	०५३।५४	९६०६२	०५३।५४	४८२९०६६२
२६	०५४।५५	१०४०४६	०५४।५५	४८१५०१९२
२७	०५५।५६	१०५८८४	०५५।५६	५४५४३७७७
२८	०५६।५७	११७५१२	०५६।५७	५१५३७८६४
२९	०५७।५८	१०६२५४	०५७।५८	७४३०२८०१
३०	०५८।५९	५८३१७	०५८।५९	४१८८७४१६
३१	०५९।६०	४८९२१	०५९।६०	३०८३११९९
३२	०६०।६१	५७८७६	०६०।६१	४००६०७७०
३३	०६१।६२	४२६५४	०६१।६२	२८०३३०१२
३४	०६२।६३	५४३९५	०६२।६३	३७९७९५३६
३५	०६३।६४	८११७१	०६३।६४	४७७३२०९३
३६	०६४।६५	१०५८४४	०६४।६५	५८८४३१००
३७	०६५।६६	११४३८४	०६५।६६	६२७५७५७६



३८	०६६।६७	११५१८१	०६६।६७	६१०१७६८१
३९	०६७।६८	१४६६६२	०६७।६८	८३१४५९३६
४०	०६८।६९	१७०११२	०६८।६९	९९८९६१४८
४१	०६९।७०	१५३७४९	०६९।७०	२११५२१६७१
४२	०७०।७१	१७३४२५	०७०।७१	२४६८७२०१
४३	०७१।७२	१७८२५७	०७१।७२	२४६२३७६५८
४४	०७२।७३	८७३९१	०७२।७३	११६८५३७१०
४५	०७३।७४	१३७१२५	०७३।७४	१९७२४४६६७
४६	०७४।७५	१५२६७१	०७४।७५	२३७३६३९६३.८
४७	०७५।७६	१८७१०९	०७५।७६	२९४४६६६३९.८
४८	०७६।७७	१८२४३५	०७६।७७	१९९२५५६८१.२
४९	०७७।७८	९८९२८	०७७।७८	३५०८३३७६
५०	०७८।७९	१८९५०३	०७८।७९	११४५३२०६३.३
५१	०७९।८०	२९९४१२	०७९।८०	२९८९६५४९५.०१
	जम्मा	३९८६०२६		३३१३९९६१७२

**आ.व. २०७५/०८० मा संकलित राजश्वको सक्षिप्त विवरण**

राजश्व शिर्षक	जम्मा राजश्व रु. (भ्याट समेत)
काट र दाउरा विक्री वापत	९०३१०३।००
गैरकाष्ठ वन पैदवार विक्री वापत (नदीजन्य पदार्थ)	६६०८५४८२।८०
पर्यापर्याटनबाट प्राप्त राजश्व	२२९३९५९५।०१००
दण्ड सजायबाट प्राप्त राजश्व	१०७८०५९।०२
अन्य शिर्षकबाट प्राप्त राजश्व	१५०२९००।००
कुल राजश्व	२९८९६५४९५।८०

**अनुसूची- २०**  
**पर्यटक सम्बन्धी विवरण**

महिना	इकाई	नेपाली			सार्क			विदेशी			कुल जम्मा	कैफियत
		महिला	पुरुष	जम्मा	महिला	पुरुष	जम्मा	महिला	पुरुष	जम्मा		
श्रावण	जना	३६०४	३७९८	७४०२	३९४	४८७	८८१	६७५	७३३	१४०८	९६९१	
भाद्र	जना	२१४०	४०२२	६१६२	५१३	७४४	१२५७	६३२	८२९	१४६१	८८८०	
आश्विन	जना	७५३०	९५८०	१७११०	१३२६	१४०४	२७३०	१८७७	२२९९	४१७६	२४०१६	
कार्तिक	जना	१२६५३	१६९६२	२९६१५	१७६०	२३८४	४१४४	३८४१	५०४१	८८८२	४२६४१	
मंसिर	जना	७२७०	७७६७	१५०३७	७७९	११४९	१९२८	२२३६	२८१५	५०५१	२२०१६	
पौष	जना	१११६९	१३०५६	२४२२५	२०१०	२५५३	४५६३	१४२९	१७६५	३१९४	३१९८२	
माघ	जना	९५३५	१०३५८	१९८९३	६०५	७८१	१३८६	९८६	१३८०	२३६६	२३६४५	
फागुन	जना	८५४४	१३१४४	२१६८८	९६०	१२२५	२१८५	२३७२	२९८४	५३५६	२९२२९	
चैत्र	जना	१०४५२	११७८५	२२२३७	१६४३	२०७८	३७२१	३९६२	४५६९	८५३१	३४४८९	
बैसाख	जना	११०१८	१२८८०	२३८९८	२३२६	२७५४	५०८०	३७३२	४५७६	८३०८	३७२८६	
जेष्ठ	जना	५०६३	६५४६	११६०९	३६९८	४३१४	८०१२	२३४०	२५९२	४९३२	२४५५३	
आषाढ	जना	३६८२	३०४७	६७२९	९५९	१०८९	२०४८	९४१	१२६६	२२०७	१०९८४	
जम्मा		९२६६०	११२९४५	२०५६०५	१६९७३	२०९६२	३७९३५	२५०२३	३०८४९	५५८७२	२९९४१२	

**अनसूचि २१**  
**अतिक्रमण क्षेत्रको सारंश विवरण**

क्र. सं	स्थान र क्षेत्र	क्षेत्रफल (हे.)	घरधुरी संख्या	जि.पि.एस.		अतिक्रमण भएको साल	कैफियत
				X	Y		
१	गजग्राह क्षेत्र, सुस्ता गा.वि.स. नवलपरासी	१०.०६	निकुञ्ज भित्र	२७.४७६२	८३.९४१८१	२०३४०३५	
२	त्रिवेणी सुस्ता गा.वि.स. वडा नं. २ को सालो काउलानी, वडा नं. ३ को क्यापटाली र वडा नं. ८ को साहुसाया, शिवनगरगढी	४८.५१	करिव ८० - ८५ घरधुरी	२७.४५८२२७	८३.९१३३८	२०३४०३५	
३	दाउन्नेदेवी उपभोक्ता समिति अन्तर्गत नयाँ बेलाहानी गा.वि.स. को वडा नं. १, २, ३ र ५, तमासपुरमा पर्ने ठुलो पोखरा र पानवारी म.सा.वनमा	२४१.५५	करिव ७०० घरधुरी	२७.५६	८३.९४४	२०३६	
४	मध्यवर्ती क्षेत्रमा पर्ने लामिचौर उपभोक्ता समिति अन्तर्गत पिडौली गा.वि.स. को वडा नं. ४, ७ र ९ मा पर्ने शान्ती, राजरत्न र कुडौली म.सा.वनको सिमानामा	२७.०२	करिव ७० घरधुरी	२७.६४४८३५	८४.१५१८९२	२०४५	
५	सिखौली उपभोक्ता समिति अन्तर्गत मुकुन्दपुर गा.वि.स. वडा नं. ६ मा पर्ने प्रस्तावित पितौजी म.सा.वन पूर्व पश्चिम राजमार्गको किनारामा	८.०६	करिव ५५ घरधुरी	२७.७	८४.१५१८९२	२०५०	
६	अयोध्यापुरी गा.वि.स. वडा नं. ९ स्थित बाँदरफुला चुरे क्षेत्र तथा बगई क्षेत्रको चकला वन अन्तर्गतको कोर क्षेत्रमा	५३९.०१	करिव ५५० घर टहरा	२७.३६१७२४	८४.५२८२५६	२०४७	
७	कुसुम खोला, प्याउलीमा र कान्छी बगई	१९३.४१	करिव १५० घर परिवार	२७.३७९९३६	८४.४८२२६३	२०३३	
८	वरण्डाभार वन क्षेत्रको पश्चिमतर्फ पर्ने गा.वि.स.हरु	६०.६९	करिव १५० घर परिवार	२७.५७३९१५	८४.३८३९८२	२०४०	
९	कुमरोज म.सा.वन क्षेत्रको सिप्रेनी र हरनरी चौरमा	१७.७७	करिव २०० घर परिवार			२०४७	
१०	जनकौली म.सा.वनको सौराहा क्षेत्र नजिक बाटोको किनारमा	१.४८	करिव २० घर परिवार				
११	लोथर उपभोक्ता समिति अन्तर्गत रहेको मकवानपुर जिल्लाको साविक मनहरी गा.वि.स. वडा नं. २, सुताचुरी क्षेत्र	६०.९३	करिव ५०० घर टहरा	२७.५४४२९६	८४.७५०७४८	२०५९	
१२	निर्मलवस्ती गा.वि.स. वडा नं. ४ मा पर्ने सिकारीवास क्षेत्र	२.७	करिव २३३० घरधुरी	२७.३९६४३	८४.६९०७४५		
	जम्मा	१२०८.४९ हेक्टर					

**अनुसूची २२**  
**अध्ययन अनुसन्धान अनुमति (२०७५-०८०)**

S.N	Researcher's Name	Level	Nature of Research	Organization/Institution	Topic	Time Frame	Remarks
1	Suneeta Bhatta	Ph.D.	Personal	Institute of Botany, Czech Academy of Science, Pruhonice, Czech Republic	Plant Invasion in the Protected area of Nepal	1-Jun-22 1-Sep-22	
2	Siddhartha Regmi	Others	Personal	-	Tricarinate hill turtle (Melanochelys tricarinata) in A comprehensive study on the Population characteristics, habitat preference, Distribution, Diet Threats and Conservation in the bufferzone of Chitwan National Park, Nepal	10-Jul-22 30-Dec-22	
3	Bishwo Babu Shrestha	Masters Degree	Personal	Agriculture and Forestry University	Abundance and Density Estimation of Common Leopard (Panthera pardus) in Chitwan National Park	4/19/2079 6/14/2080	
4	Pramila Kotal K.C	Masters Degree	Personal	Central Department of Botany, TU, Kirtipur	Relationship Between species richness and biomass along successional gradient in flood plain of Icherni island Chitwan, Nepal	20-Sep-22 30-Aug-23	
5	Krishna Rana	Masters Degree	Personal	Central Department of Zoology, Kirtipur	"Impact of Mikania micrantha on the forage availability and use of chital (Axis axis) in Northern Part of Chitwan National Park, Nepal	2079-6-28 2079-9-30	
6	Kriti Sharma	Masters Degree	Personal	GoldenGate International Collage, Battisputali, Kathmandu	Biogas Program, Resource extraction and Climate Change scenario in buffer zone of Chitwan National Park	2079-6-23 2079-9-30	
7	Prajjwal Satyal	Masters Degree	Personal	GoldenGate International Collage, Battisputali, Kathmandu	Willingness to pay for Human-Wildlife Conflict Mitigation and Conservation of Megafauna in Chitwan National Park	2079-6-23 2079-9-30	
8	Chungba Sherpa	Others	Personal	Bird conservation Nepal -BCN, Kathmandu	Effect of COVID-19 on Wildlife of Protected Areas	2079-7-6 7/5/2081	

9	Sheila Ghimire	Others	Organizational	Resource Himalayan Foundation	Flood Modelling to determine the habitat dynamics of Greater-One Horned Rhinoceros in Chitwan National Park	Sep-22	Jun-22	
10	Rasmita Adhikari	Bachelors Degree	Personal	Birendra Multiple Campus	Feeding Pattern of Captive Crocodile at Gharial Conservation Breeding Centre, Kasara, Chitwan	2079-7-29	2079-11-30	
11	Jeet Bahadur Rana Magar	Masters Degree	Personal	GoldenGate International Collage, Old Baneshwar, Kathmandu	Status and Threats of Gharials on Narayani River, Chitwan National Park	2079-4-26	2079-12-25	
12	Sudarshan Regmi	Masters Degree	Personal	Institute of Forestry, TU, Kritipur	Assessing the Temporal Trend and Spatial Pattern of Wildlife Crime in Chitwan-Parsa Complex	1/15/2078	2079-8-30	
13	Kumar Poudel	Others	Organizational	Green Hood Nepal	Habitat Assessment and Public Engagement for Pangolin Conservation in Lowlands of Nepal	20-Sep-22	30-Aug-23	
14	Bijaya Neupane	Ph.D.	Personal	University of Helsinki, Faculty of Agriculture and Forestry, Department of Forest Science, Finland	Livelihood Strategies and Associated Landscape Variables in relation to Human-Wildlife Conflict in Bufferzone of Terai Protected areas of Nepal	1-Jan-23	1-Jan-24	
15	Nita Pokharel	Masters Degree	Personal	School of forestry and Natural Resource Management, Balkhu, Kathmandu	Local Cultural Beliefs and Practices related to Muggur Crocodile in Narayani Island	2079 Faugun-14	2079 Chaitra-20	
16	Nikita Sedhai	Bachelors Degree	Personal	Amrit Science Campus, Thamel, Kathmandu	Population Status and Conservation Threats to Muggur Crocodile (Crocodylus palustris) in selected Lakes of Chitwan National Park	2-Jan-23	30-Apr-23	
17	Haribhadra Acharya	Ph.D.	Personal	University of Antwerp, Antwerp, Belgium	Factors influencing human-tiger conflict in a human dominated landscape of the terai region of Nepal	12-Feb-23	12-Feb-24	
18	Ranjana Bhatta	Bachelors Degree	Personal	Care for Nature	Enhancing Conservation of the Critically Endangered Gharial in Nepal by Evaluating Natural Recruitment and the Survival Rate of Wild-Bred Hatchling	4-Jan-23	4-Jan-24	
19	Kiran Raj Thapa	Others	Personal	Photography				

20	Saija Panta	Masters Degree	Personal	Kathmandu forestry college	Land use, land cover Dynamics and Assessment of plant Diversity in Beeshazar	2023-02-24	2023-06-30	
21	Sagar Shahi Thakuri (14 people group)	Senior Surveyer	Personal	Full Bright Consultancy Pvt.Limited Nepal	Geo-technical Investigation for Railway Design at Buffer Zone of Chitwan national park,Nepal	2023-02-12	2023-03-31	
22	Pratikshya Aryal	Bachelors Degree	Personal	Institute of forestry,hariyokharka-15,pokhara	Facts associated with distribution and activity pattern of sloth bear Melursus ursinus A case study from chitwan national park,Nepal	2079-12-01	2080-03-30	
23	Deu Bahadur Rana	Others	Organizational	Bird conservation Nepal -BCN_Lajimpat,kathmandu	Bengal Florican Monitoring	2023-03-25	2023-03-31	
24	Smritee Lama	Bachelors Degree	Others	Chitwan National Park Office, DNPWC	Assessing the Status, Distribution and Conservation Threats of -Cuon alpinus_ Through Community Participation program in Chitwan National park,Nepal	2079-11-18	2080-11-18	
25	Aayush Ojha, Ishwor Bhusal, Sunil Ranabhat	Bachelors Degree	Others	Department of Biotechnology,Kthmandu University	Molecular Screening of Canine Distemper Virus in Dogs and Tigers in Protected Areas of Nepal	2079-11-08	2080-05-30	
26	Purna Man Shrestha, Roshila Koju, Sudha Shrestha	Others	Organizational	Wildlife Research and Education Network	Human-leopard Conflict and its mitigation practices in Nepal	2079-04-20	2080-04-19	
27	Praju Thapa	Bachelors Degree	Personal	Kathmandu forestry college,Koteshwor,Kathmandu	Effectiveness of Grassland Management practices in Chitwan national park	2079-12-27	2080-03-20	
28	Binita Oli	Bachelors Degree	Personal	Institute of forestry,pokhara-15,Hariyokharka,Kaski	Spatial and Temporal Ptttern of the Greater One-horned Rhinoceros Mortality in Chitwan national park,Nepal	2079-12-27	2080-03-27	
29	Rabindra Gautam	Masters Degree	Personal	Institute of forestry,pokhara-15,Hariyokharka,Kaski	Effect of forest disturbance on components of diversity A comparative study in different management practices in Terai Forest of Nepal	2079-12-26	2079-12-30	
30	Prabina Tamang	Bachelors Degree	Personal	Institute of forestry,Hetauda,Makwanpur	Economic valuation of wetland ecosystem services An evidence from Bishazari Lake	2080-01-04	2080-01-11	

31	Leila Indya Roks, Mariele Alice Chrittina Koole & Stern Runar Van der Heide	Bachelors Degree	Personal	HAS University of Applied Sciences, Netherlands	Spatial and temporal patterns off grasslands and soil moisture in he Terai Arc Landscape of Nepal	2023-03- 17	2023-05-04	
32	Krishna Prasad Pokharel	Research Scientist	Others	Satvik, Nepal, Dandako Nak, pokhara	Dhole in the lowlands of Nepal- local population and community relationships	2080-01- 05	2080-10-29	
33	Rahul Ranjan Nidhi (and team)	Assistant Professor	Others	Agriculture and Forestry University, faculty of animal Sciences, Veterinary Science and Fisheries	Effects of human population centers and protected Area on Taxonomic and functional Diversity of fishes in Nepal	2080-01- 25	2080-02-25	
34	Dipika Thapa	Bachelors Degree	Personal	Faculty of forestry, Agriculture and forestry University, Hetauda, Mekanwapur	Contributing Factors to Control one- Horned Rhinoceros Rhinoceros unicornis poaching in Nepal A case study from chitwan National park	2080-01- 06	2080-03-15	
35	Bibek Raj Shrestha	Research Associate	Organizational	Global institute for interdisciplinary Studies	Assesing impact of Climate Change and Adaptation option in Ramsar sites of terai Region	2080-1-26	2080-03-30	
36	Nitu Adhikari	Bachelors degree	Others	Institute of forestry, pokhra campus	An Assessment of Human- wildlife conflict around sikaribas corridor, parsa, Nepal	2023-05- 17	2023-06-29	
37	Balram Awasthi	Ph.D.	Personal	Xishuangbanna Tropical Botanical Garden, Chinese Academy of science, Yunnan, china	Rewilding of Megafauna and their role in Ecosystem Functions in Nepal	2023-02- 23	2024-02-23	
38	Abhinaya Pathak	Ph.D.	Personal	University of California san Diego, United States of America	Studying mega-herbivore Elephants and Rhino and its imperative facets in Nepal	2023-05- 31	2024-05-30	
39	Kiran Poudel	Masters Degree	Personal	School of forestry and Natural Resource Management	Assesing Habitat suitability of gaur in chure Region A case study of chitwan national park, parsa national park and bara district	2080-01- 25	2080-05-29	
40	Nikita Phuyal	Masters Degree	Personal	School of forestry and Natural esource Management, Baikhu, Kathmandu	Comprehending the present Distribution patterns and Habitat characteristics of Mugger Crocodile	2079-11- 16	2080-01-15	
41	Saraswati Nepali	Masters Degree	Personal	Agriculture and Forestry University, Faculty of Forestry, Hetauda	Above Ground Forest Carbon Stock in Bufferzone Community Forest	2080-04- 01	2080-04-25	
42	Srijana Gurung	Masters Degree	Personal	Central Department of zoology, Kirtipur, Kathmandu	Habitat Segregation of mugger Gharial in Rapti River system	2022-04- 06	2023-04-30	

**अनुसूची-२३**  
**चलचित्र छायांकनको अनुमति (२०७५।०८०)**

क्र. सं.	चलचित्र छायांकन कर्ता र संस्था	ठेगाना	विषय	अवधि	विभागमा बुझाएको राजश्व रकम रु.	कैफियत
१	श्री पिपल एण्ड स्टोरीज	जबमुटोल, ललितपुर	नेपालले गैँडा संरक्षणमा गरेको उल्लेखनीय सफलता	२०७९/५/१६ देखि २०७९/०६/१५	५००००.००	
२	श्री आइसफल एडभेन्चर्स प्रा.लि.	काठमाडौं	Ancient Powers	२०७९।०६।२१ देखि २०७९।०७।०२	२४४५००.००	
३	श्री सेगा एडभेन्चर्स इन्टरनेशनल प्रा.लि	काठमाडौं	The Journey	२०७९।०७।२२ देखि २०७९।०७।२७	२७४५९४.००	
४	श्री आइसफल एडभेन्चर्स प्रा.लि	काठमाडौं	Floorje Dressing on the Road to Nepal	२०७९।०७।१५ देखि २०७९।०७।२४	२४७६६७.५०	
५	श्री राईज मेडिया नेटवर्क	साभा चौक, गोगंबु, काठमाडौं	नेपालको पर्यटनमा पारेको असर, वर्तमान अवस्था र पर्यटन प्रवर्द्धन	२०७९।०८।२५ देखि २०७९।०९।०५	५००००.००	
६	श्री क्लिकम्यान प्रोडक्सन	कालिकाशान, काठमाडौं	Migratory Bird Habitat	२०७९।१०।१९ देखि २०७९।१०।२५		
७	श्री आइसफ एडभेन्चर्स प्रा.लि.	काठमाडौं	Wonder Women	२०७९।११।११ देखि २०७९।१२।१२	४४७६६२.५०	
८	साल्ट रट एकर्सन प्रा.लि.	सिंहदरबार, काठमाडौं	Untitled Project	२०७९।११।११ देखि २०७९।१२।२४	२४६६१२.५०	
९	थामसेकु एक्सपिडिसन	काठमाडौं	Reality Queens	२०२३।०३।२६ देखि २०२३।०४।१९	२४४९६६.७५	



अनसूची - २४

चितवन राष्ट्रिय निकुञ्जमा दर्ता भएका पथ प्रदर्शकको नामावली (आ.व.२०७५/०८०)

क्र.सं.	नाम थर	ठेगाना	जारी मिति	समाप्त मिति	तालीम अवधि	कैफियत
१	अभिनास खनाल	खैरहनी .२	२०७९/०४/०९	२०८०/०३/३१	१० दिन	
२	माधब घिमिरे	राप्ती .१ चितवन	२०७९/०४/०९	२०८०/०३/३१	१० दिन	
३	हरिचन्द्र पोखरेल	कालिका न.पा .५ चितवन	२०७९/०४/१०	२०८०/०३/३१	१० दिन	
४	दुर्गा प्रसाद तिवारी	र.न.पा .६ चितवन	२०५९/११/०१	२०८०/०३/३१	१० दिन	
५	गदेश प्रसाद धानुक	र .न पा ६ चितवन	२०५९/११/०१	२०८०/०३/३१	१० दिन	
६	बहादुर चौधरी	र न पा .६ चितवन	२०७६/०५/०८	२०८०/०३/३१	१० दिन	
७	अन्जन कुमार पाण्डे	रत्ननगर .२ चितवन	२०५१/०४/३०	२०८०/०३/३१	१० दिन	
८	बाशु बिडारी	रत्ननगर .चितवन	२०५१/०५/०१	२०८०/०३/३१	१० दिन	
९	दिलिप सुबेदी	रत्ननगर	२०६३/११/२९	२०८०/०३/३१	१० दिन	
१०	बिरेन्द्र चौधरी	रत्ननगर	२०६३/११/०६	२०८०/०३/३१	१० दिन	
११	जनुवा महतो	रत्ननगर चितवन	२०६८/११/२८	२०८०/०३/३१	१० दिन	
१२	अनिश महतो	रत्ननगर	२०७६/०३/२०	२०८०/०३/३१	१० दिन	
१३	यम नारायण महतो	रत्ननगर	२०६७/०५/११	२०८०/०३/३१	१० दिन	
१४	बिमिता भण्डारी	खैरहनी न.पा चितवन	२०६८/०३/२८	२०८०/०३/३१	१० दिन	
१५	बिबेक भण्डारी	खैरहनी न.पा चितवन	२०७५/०८/०८	२०८०/०३/३१	१० दिन	
१६	बिनोद चौधरी	र.ना पा ६ चितवन	२०७३/०५/२९	२०८०/०३/३१	१० दिन	
१७	राम गिर चौधरी	र न.पा	२०५८/०७/२६	२०८०/०३/३१	१० दिन	
१८	फुलेशोर चौधरी	र.न पा	२०५८/११/१७	२०८०/०३/३१	१० दिन	
१९	पेम प्रसाद महतो	र.न.पा.६ चितवन	२०७८/०४/२५	२०८०/०३/३१	१० दिन	
२०	सबिन परियार	र.ना.पा	२०७९/०४/१०	२०८०/०३/३१	१० दिन	
२१	धनलाल तामांग	र.न .पा	२०६७/०५/२८	२०८०/०३/३१	१० दिन	
२२	रितेश चौधरी	र.न.पा	२०७६/०६/२९	२०८०/०३/३१	१० दिन	
२३	सुनिल महतो	र.न.पा	२०७६/२/६१	२०८०/०३/३१	१० दिन	
२४	जित बहादुर चौधरी	र.न.पा	२०७५/०४/१५	२०८०/०३/३१	१० दिन	
२५	सिरेन्द्र महतो	र.न.पा	२०७८/०४/२१	२०८०/०३/३१	१० दिन	
२६	मायाराम महतो	रत्ननगर ६	२०६७/०५/११	२०८०/०३/३१	१० दिन	
२७	धर्मदत्त पौड्याल	रत्ननगर.६	२०७८/०४/२२	२०८०/०३/३१	१० दिन	
२८	रमेश चौधरी	रत्ननगर ६	२०७८/०४/२२	२०८०/०३/३१	१० दिन	
२९	सुकुराज सापकोटा	रत्ननगर ६	२०५८/७/२६	२०८०/०३/३१	१० दिन	

३०	योगप्रसाद लामिछाने	रत्ननगर ६	२०७८/०४/२५	२०८०/०३/३१	१० दिन	
३१	शान्ताकुमार तामाङ	रत्ननगर ५	२०५८/११/२३	२०८०/०३/३१	१० दिन	
३२	डण्डा पनि आचार्य	रत्ननगर ६	२०७८/०७/२३	२०८०/०३/३१	१० दिन	
३३	जिबन महतो	रत्ननगर.६	२०६३/११/२८	२०८०/०३/३१	१० दिन	
३४	समर बहादुर कुमाल	रत्ननगर.७	२०७८/०५/३१	२०८०/०३/३१	१० दिन	
३५	कुमार सिंह तामांग	चितवन	२०७८/०५/३१	२०८०/०३/३१	१० दिन	
३६	कुश सापकोटा	अजिरकोट २ गोरखा	२०७८/०४/२१	२०८०/०३/३१	१० दिन	
३७	मित्रलाल चापागाई	रत्ननगर ६	२०५८/०७/२७	२०८०/०३/३१	१० दिन	
३८	बिनोद महतो	रत्ननगर ६	२०७३/०५/२०	२०८०/०३/३१	१० दिन	
३९	सुमन तामांग	भ .न.पा २३	२०७८/०६/१५	२०८०/०३/३१	१० दिन	
४०	गंगा राम ढकाल	भ.न.पा २३	२०७८/०४/२५	२०८०/०३/३१	१० दिन	
४१	सन्दिप महतो	रत्ननगर ६	२०७६/०३/२०	२०८०/०३/३१	१० दिन	
४२	ब्रह्मजित महतो	रत्ननगर ६	२०४३/०४/०४	२०८०/०३/३१	१० दिन	
४३	लक्ष्मी गुरौ	कालिका ४	२०७८/०७/०९	२०८०/०३/३१	१० दिन	
४४	राज श्रेष्ठ	रत्ननगर ६	२०७१/०४/२६	२०८०/०३/३१	१० दिन	
४५	कृष्ण मनि गौली	रत्ननगर ८	२०७८/११/११	२०८०/०३/३१	१० दिन	
४६	हर्क बहादुर कुमाल	रत्ननगर ७	२०५१/०४/०४	२०८०/०३/३१	१० दिन	
४७	सुरेश कुमाल	रत्ननगर ७	२०७१/०८/२०	२०८०/०३/३१	१० दिन	
४८	मोतीलाल मोक्तान	खैरहनी १३ चितवन	२०६८/०३/१३	२०८०/०३/३१	१० दिन	
४९	काजल तामांग	रत्ननगर ६	२०७६/०२/२२	२०८०/०३/३१	१० दिन	
५०	कुमार तामांग	रत्ननगर ६	२०६८/०७/२५	२०८०/०३/३१	१० दिन	
५१	पर्वत लटौला	खैरहनी १३	२०७२/०३/१५	२०८०/०३/३१	१० दिन	
५२	बुद्धि प्रसाद लटौला	खैरहनी १३	२०७१/०५/२०	२०८०/०३/३१	१० दिन	
५३	बाबुराम महतो	रत्ननगर ६	२०६४/१०/०५	२०८०/०३/३१	१० दिन	
५४	रामजी चौधरी	कालिका ४	२०७१/०५/२०	२०८०/०३/३१	१० दिन	
५५	रामप्रसाद धानुक	रत्ननगर ६	२०५८/११/१३	२०८०/०३/३१	१० दिन	
५६	आइतराम दरै	रत्ननगर ६	२०७१/०५/२०	२०८०/०३/३१	१० दिन	
५७	राजेन्द्र चौधरी	रत्ननगर ७	२०७१/०४/२८	२०८०/०३/३१	१० दिन	
५८	यस राम महतो	रत्ननगर ६	२०६७/०५/१०	२०८०/०३/३१	१० दिन	
५९	निश्चल अधिकारी	रत्ननगर १०	२०५८/११/२३	२०८०/०३/३१	१० दिन	
६०	चमार शिह गुरुङ	भरतपुर २२	२०४९/०७/२७	२०८०/०३/३१	१० दिन	
६१	फणिन्द्रप्रसाद रिजाल	रत्ननगर ६	२०७१/०५/१३	२०८०/०३/३१	१० दिन	
६२	विश्वराम महतो	रत्ननगर ६	२०६८/१२/२४	२०८०/०३/३१	१० दिन	

६३	रामकृष्ण भण्डारी	खैरहनी १३	२०७१/०२/२१	२०८०/०३/३१	१० दिन	
६४	लक्ष्मण चौधरी	रत्ननगर ६	२०७८/०९/०७	२०८०/०३/३१	१० दिन	
६५	उरिनन महतो	कालिका ५	२०७१/०५/०३	२०८०/०३/३१	१० दिन	
६६	राजेन्द्र ब. तिमिल्सिना	रत्ननगर ६	२०५८/०७/२६	२०८०/०३/३१	१० दिन	
६७	हिमालय केशव श्रेष्ठ	रत्ननगर ७	२०४६/०४/०२	२०८०/०३/३१	१० दिन	
६८	राजाराम चौधरी	रत्ननगर ७	२०४५/०९/२१	२०८०/०३/३१	१० दिन	
६९	रेशम बहादुर चौधरी	रत्ननगर ४	२०७८/०८/०७	२०८०/०३/३१	१० दिन	
७०	इन्द्र बहादुर तामांग	रत्ननगर ५	२०७८/०९/०२	२०८०/०३/३१	१० दिन	
७१	कपिलप्रसाद अधिकारी	रत्ननगर ४	२०५१/०४/०३	२०८०/०३/३१	१० दिन	
७२	कणीन्द्र चौधरी	रत्ननगर ५	२०५८/११/२२	२०८०/०३/३१	१० दिन	
७३	यक कृष्ण श्रेष्ठ	रत्ननगर ७	२०५५/०६/२२	२०८०/०३/३१	१० दिन	
७४	बुधराम महतो	रत्ननगर	२०५८/११/१३	२०८०/०३/३१	१० दिन	
७५	यम नाथ गिरि	रत्ननगर ७		२०८०/०३/३१	१० दिन	
७६	बिनोद कुमार चौधरी	रत्ननगर ८	२०६४/१०/१२	२०८०/०३/३१	१० दिन	
७७	दिपेन्द्र महतो	रत्ननगर ८	२०६४/०८/२१	२०८०/०३/३१	१० दिन	
७८	महेन्द्र महतो	रत्ननगर ६	२०७५/०३/०२	२०८०/०३/३१	१० दिन	
७९	परदिप बोटे	रत्ननगर ६	२०७८/०७/११	२०८०/०३/३१	१० दिन	
८०	बिष्णु प्रसाद रिमाल	रत्ननगर ५	२०५५/०९/२६	२०८०/०३/३१	१० दिन	
८१	डोमा पौडेल	रत्ननगर ६	२०६४/०५/२५	२०८०/०३/३१	१० दिन	
८२	युब नारायण पौडेल	रत्ननगर ६	२०६७/०५/०१	२०८०/०३/३१	१० दिन	
८३	राम कृष्ण महतो	रत्ननगर ५	२०७८/०५/३१	२०८०/०३/३१	१० दिन	
८४	अमिता क्षेत्री	रत्ननगर ७	२०७६/०१/२२	२०८०/०३/३१	१० दिन	
८५	बम बहादुर कुमाल	भरतपुर २८	२०६८/०५/१९	२०८०/०३/३१	१० दिन	
८६	मन बहादुर कुमाल	रत्ननगर ७	२०७८/०४/२५	२०८०/०३/३१	१० दिन	
८७	मदन बहादुर ढुंगाना	रत्ननगर ६	२०५९/११/२२	२०८०/०३/३१	१० दिन	
८८	किसान तामांग	कालिका न पा ७	२०७१/०५/२०	२०८०/०३/३१	१० दिन	
८९	राधाकृष्ण श्रेष्ठ	रत्ननगर ८	२०४४/१०/१६	२०८०/०३/३१	१० दिन	
९०	बलराम चौधरी	राप्ती न.प ६	२०५३/०५/१९	२०८०/०३/३१	१० दिन	
९१	नाराण रिजाल	रत्ननगर ६	२०६७/११/२८	२०८०/०३/३१	१० दिन	
९२	राम प्रसाद राउत	रत्ननगर ७	२०५९/१०/२९	२०८०/०३/३१	१० दिन	
९३	भारत प्याकुरेल	खैरहनी १३	२०७८/०४/२५	२०८०/०३/३१	१० दिन	
९४	दमुदर घिमिरे	रत्ननगर ७	२०६८/१२/२५	२०८०/०३/३१	१० दिन	
९५	बिशाल कुमाल	रत्ननगर ७	२०६८/१२/२५	२०८०/०३/३१	१० दिन	

९६	जय कृष्ण महतो	रत्ननगर ६	२०७६/०७/०३	२०८०/०३/३१	१० दिन	
९७	अर्जुन सापकोटा	रत्ननगर ७	२०५८/०७/२६	२०८०/०३/३१	१० दिन	
९८	सगर महतो	रत्ननगर ७	२०६८/१२/२५	२०८०/०३/३१	१० दिन	
९९	कुमार गिरि	भरतपुर १२ चितवन	२०७८/०४/२२	२०८०/०३/३१	१० दिन	
१००	चुडामणि चौधरी	रत्ननगर ६	२०५८/०७/२६	२०८०/०३/३१	१० दिन	
१०१	आसिस रेग्मी	रत्ननगर ८	२०६८/१२/२४	२०८०/०३/३१	१० दिन	
१०२	सिताराम महतो	रत्ननगर ६	२०७८/०९/१६	२०८०/०३/३१	१० दिन	
१०३	चन्द्रेशोर चौधरी	रत्ननगर ६	२०५१/०३/२३	२०८०/०३/३१	१० दिन	
१०४	रमेशचन्द्र रेग्मी	रत्ननगर ८	२०६७/०५/१०	२०८०/०३/३१	१० दिन	
१०५	राजकुमार रिजाल	रत्ननगर ५	२०५८/०७/२६	२०८०/०३/३१	१० दिन	
१०६	राजन श्रेष्ठ	रत्ननगर ६	२०७१/०४/२६	२०८०/०३/३१	१० दिन	
१०७	रामेशोर चौधरी	खैरहनी १०	२०७८/०५/१७	२०८०/०३/३१	१० दिन	
१०८	हेमनाथ चालिसे	रत्ननगर ६	२०५८/०७/२६	२०८०/०३/३१	१० दिन	
१०९	भोजराज खतिवडा	रत्ननगर ६	२०६८/१२/२८	२०८०/०३/३१	१० दिन	
११०	राजकुमार महतो	रत्ननगर ६	२०४५/०४/०३	२०८०/०३/३१	१० दिन	
१११	राजेन्द्र सापकोटा	रत्ननगर ६	२०६७/०५/२७	२०८०/०३/३१	१० दिन	
११२	अनिल कुमार गुरुङ	रत्ननगर ६	२०७८/०७/०७	२०८०/०३/३१	१० दिन	
११३	जनक दर्जी	रत्ननगर ८	२०७६/०५/१८	२०८०/०३/३१	१० दिन	
११४	उपकार महतो	रत्ननगर ७		२०८०/०३/३१	१० दिन	
११५	सरोज खनाल	कालिका न.पा.५	२०५२/०५/०३	२०८०/०३/३१	१० दिन	
११६	भोजराज महतो	रत्ननगर ७		२०८०/०३/३१	१० दिन	
११७	गोपी राउत	रत्ननगर ७	२०७६/०६/१७	२०८०/०३/३१	१० दिन	
११८	केशव महतो	रत्ननगर ६	२०७५/०५/०१	२०८०/०३/३१	१० दिन	
११९	राजेन्द्र बोटे	रत्ननगर ५	२०७१/०५/१३	२०८०/०३/३१	१० दिन	
१२०	चित्र बहादुर कुमाल	रत्ननगर ६	२०७३/०५/२९	२०८०/०३/३१	१० दिन	
१२१	बिष्णु हरि नेपाल	रत्ननगर ६	२०५५/११/२३	२०८०/०३/३१	१० दिन	
१२२	प्रकाश बहादुर कनेत	रत्ननगर ६	२०५८/११/२२	२०८०/०३/३१	१० दिन	
१२३	चन्द्रमणि गौली	रत्ननगर ८	२०६३/११/२८	२०८०/०३/३१	१० दिन	
१२४	देब राज अधिकारी	रत्ननगर ५	२०७८/०४/२४	२०८०/०३/३१	१० दिन	
१२५	खमाङ्ग शिह कुमाल	भरतपुर २८	२०७८/०४/२५	२०८०/०३/३१	१० दिन	
१२६	सत्यनारायण कुमाल	भरतपुर २८	२०७८/०४/२५	२०८०/०३/३१	१० दिन	
१२७	सतिस कुमाल	भरतपुर २८	२०७८/०४/२५	२०८०/०३/३१	१० दिन	

१२८	सोमे कुमाल	भरतपुर २८	२०७८/०४/२५	२०८०/०३/३१	१० दिन	
१२९	राजकुमार कुमाल	भरतपुर २८	२०७७/०९/२९	२०८०/०३/३१	१० दिन	
१३०	शंकर प्रसाद दाहाल	कालिका .५	२०७८/०६/२२	२०८०/०३/३१	१० दिन	
१३१	मनोज महतो	भरतपुर २२	२०७८/०४/१९	२०८०/०३/३१	१० दिन	
१३२	सुरेश बहादुर बोटे	भरतपुर २२	२०७८/०४/२१	२०८०/०३/३१	१० दिन	
१३३	मदन महतो	भरतपुर २२	२०७८/०४/१९	२०८०/०३/३१	१० दिन	
१३४	सुरज दराई	भरतपुर.२३	२०६६/०६/२०	२०८०/०३/३१	१० दिन	
१३५	बाबुराम महतो	भरतपुर २२	२०७८/०४/१९	२०८०/०३/३१	१० दिन	
१३६	नन्द कुमार महतो	भरतपुर २२	२०७८/०४/१९	२०८०/०३/३१	१० दिन	
१३७	शिव जी.सी	खैरहनी न.पा १३	२०७५/०३/०२	२०८०/०३/३१	१० दिन	
१३८	इश्वरी प्रसाद थनेत	कावासोती १७	२०७८/०४/२७	२०८०/०३/३१	१० दिन	
१३९	दिनेश चौधरी	रत्ननगर ८	२०६८/११/२३	२०८०/०३/३१	१० दिन	
१४०	इन्द्र प्रसाद रिजाल	भरतपुर २८	२०८०/०३/३१	२०८०/०३/३१	१० दिन	
१४१	गणेश प्रसाद पौडेल	भरतपुर २८	२०५२/०४/०४	२०८०/०३/३१	१० दिन	
१४२	बिक्रम चौधरी	रत्ननगर ८	२०७८/०४/१९	२०८०/०३/३१	१० दिन	
१४३	इश्वरीप्रसाद चापागाई	रत्ननगर ६	२०७८/४/१९	२०८०/०३/३१	१० दिन	
१४४	गणेश बिडारी	रत्ननगर ५	२०४६/४/६	२०८०/०३/३१	१० दिन	
१४५	रामकृष्ण महतो	रत्ननगर ७	२०७८/४/२५	२०८०/०३/३१	१० दिन	
१४६	कमल प्रसाद अधिकारी	माडी ७	२०७८/४/२२	२०८०/०३/३१	१० दिन	
१४७	तारा बहादुर बोगटी	खैरहनी १३	२०५६/७/२१	२०८०/०३/३१	१० दिन	
१४८	सुरज राज श्रेष्ठ	रत्ननगर ६	२०७६/३/१३	२०८०/०३/३१	१० दिन	
१४९	सुर्य बहादुर कार्की	खैरहनी १३	२०४६/४/६	२०८०/०३/३१	१० दिन	
१५०	विजय गिरि	रत्ननगर ८	२०६८/१२/१५	२०८०/०३/३१	१० दिन	
१५१	खड्ग बहादुर श्रेष्ठ	रत्ननगर ५	२०७१/४/१९	२०८०/०३/३१	१० दिन	
१५२	संजय राउत	रत्ननगर ७	२०६८/४/६	२०८०/०३/३१	१० दिन	
१५३	भूबन पोखरेल	रत्ननगर ५	२०७८/९/५	२०८०/०३/३१	१० दिन	
१५४	रवि फाछि	रत्ननगर ८	२०६८/१२/१२	२०८०/०३/३१	१० दिन	
१५५	दिल.बा थापा	रत्ननगर ६	२०६९/४/४	२०८०/०३/३१	१० दिन	
१५६	टिकाराम गिरि	रत्ननगर ६	२०५९/१०/२९	२०८०/०३/३१	१० दिन	
१५७	सगर गिरि	रत्ननगर ६	२०६८/११/२३	२०८०/०३/३१	१० दिन	
१५८	सम्भु चौधरी	खैरहनी ५	२०७५/३/३२	२०८०/०३/३१	१० दिन	
१५९	गौतम चौधरी	खैरहनी ५	२०६९/७/२१	२०८०/०३/३१	१० दिन	
१६०	टेक बहादुर गुरुङ	रत्ननगर ६	२०४९/४/४	२०८०/०३/३१	१० दिन	

१६१	अशोक चौधरी	खैरहनी ५	२०६८/१२/२४	२०८०/०३/३१	१० दिन	
१६२	अजित विक्रम राणा	काठमाडौँ मा.न पा ५	२०७८/५/१	२०८०/०३/३१	१० दिन	
१६३	फुप खड्का	भरतपुर २३	२०७८/४/२५	२०८०/०३/३१	१० दिन	
१६४	अनुप श्रेष्ठ	रत्ननगर ७	२०६८/१२/७	२०८०/०३/३१	१० दिन	
१६५	राजेश कुमार	रत्ननगर ८	२०६३/११/६	२०८०/०३/३१	१० दिन	
१६६	अनिल कुमार	रत्ननगर ५	२०७१/५/१९	२०८०/०३/३१	१० दिन	
१६७	रामचन्द्र भुसाल	खैरहनी १३	२०७६/६/२	२०८०/०३/३१	१० दिन	
१६८	दर्खा मन महतो	रत्ननगर ७	२०५०/४/४	२०८०/०३/३१	१० दिन	
१६९	अक्षय कुमार महतो	रत्ननगर ५		२०८०/०३/३१	१० दिन	
१७०	तुलाराम चौधरी	रत्ननगर ८	२०७८/९/१	२०८०/०३/३१	१० दिन	
१७१	नारायण प्रसाद अधिकारी	रत्ननगर ५	२०५८/६/२६	२०८०/०३/३१	१० दिन	
१७२	सुबाश चौधरी	रत्ननगर ६	२०७६/६/७	२०८०/०३/३१	१० दिन	
१७३	ओम बहादुर कुमाल	रत्ननगर ६	२०७१/४/१९	२०८०/०३/३१	१० दिन	
१७४	नसिब लोप्चन	कालिका ९	२०७६/९/१२	२०८०/०३/३१	१० दिन	
१७५	जितराम महतो	खैरहनी १३	१०७८/४/२५	२०८०/०३/३१	१० दिन	
१७६	अनिल सिवाकोटी	खैरहनी १३	२०७८/४/२६	२०८०/०३/३१	१० दिन	
१७७	फुल बहादुर लोप्चन	कालिका १	२०७८/४/२५	२०८०/०३/३१	१० दिन	
१७८	किशन अधिकारी	खैरहनी १३	२०७५/३/५	२०८०/०३/३१	१० दिन	
१७९	प्रकाश चौधरी	भरतपुर २६	२०७६/९/१३	२०८०/०३/३१	१० दिन	
१८०	उज्जल कार्की	खैरहनी १३	२०७५/८/११	२०८०/०३/३१	१० दिन	
१८१	पवन प्रसाई	खैरहनी १३	२०७६/९/१३	२०८०/०३/३१	१० दिन	
१८२	डिम्बर कुमार चौधरी	रत्ननगर ६	२०७६/६/५	२०८०/०३/३१	१० दिन	
१८३	अविनाश चौधरी	रत्ननगर ७	२०६८/११/१४	२०८०/०३/३१	१० दिन	
१८४	सुदिप मल्ल	कालिका ३	२०७८/७/४	२०८०/०३/३१	१० दिन	
१८५	लक्ष्मी चौधरी	खैरहनी १०	२०७८/९/५	२०८०/०३/३१	१० दिन	
१८६	बुध राम महतो	रत्ननगर ७	२०५८/११/२२	२०८०/०३/३१	१० दिन	
१८७	बासुदेव अधिकारी	रत्ननगर ८	२०७६/६/५	२०८०/०३/३१	१० दिन	
१८८	गणेश अधिकारी	रत्ननगर ६	२०७१/४/४	२०८०/०३/३१	१० दिन	
१८९	चेत नारायण चौधरी	रत्ननगर ६	२०७२/४/१४	२०८०/०३/३१	१० दिन	
१९०	सुदाश तामांग	रत्ननगर ७	२०७८/४/२४	२०८०/०३/३१	१० दिन	
१९१	दामोदर खनाल	कालिका ५	२०६८/१२/२४	२०८०/०३/३१	१० दिन	
१९२	सुजन ढकाल	खैरहनी १२	२०७५/८/८	२०८०/०३/३१	१० दिन	
१९३	बुद्धसेन महतो	रत्ननगर ८	२०७८/४/२५	२०८०/०३/३१	१० दिन	

१९४	अनिश चौधरी	रत्ननगर ७	२०७८/८/१७	२०८०/०३/३१	१० दिन	
१९५	सरोज चौधरी	रत्ननगर ६	२०७२/३/१५	२०८०/०३/३१	१० दिन	
१९६	संजित चौधरी	रत्ननगर ५	२०७६/६/५	२०८०/०३/३१	१० दिन	
१९७	बिष्णु ,महतो	रत्ननगर ५	२०७३/५/८	२०८०/०३/३१	१० दिन	
१९८	लक्ष्मण ,महतो	रत्ननगर ६	२०७८/५/९	२०८०/०३/३१	१० दिन	
१९९	जयराम चौधरी	रत्ननगर ७	२०७८/४/२४	२०८०/०३/३१	१० दिन	
२००	चिन बहादुर कुमाल	भरतपुर २८	२०७८/४/२५	२०८०/०३/३१	१० दिन	
२०१	सुकु बहादुर कुमाल	भरतपुर २८	२०७८/४/२५	२०८०/०३/३१	१० दिन	
२०२	सुबाश रेग्मी	रत्ननगर ६	२०७८/४/२४	२०८०/०३/३१	१० दिन	
२०३	तेज बहादुर भण्डारी	खैरहनी १३	२०७८/५/१७	२०८०/०३/३१	१० दिन	
२०४	गोपाल तिमिल्सिना	खैरहनी ४	२०५२/४/५	२०८०/०३/३१	१० दिन	
२०५	नबिन अधिकारी	रत्ननगर १०	२०७८/६/७	२०८०/०३/३१	१० दिन	
२०६	बिमल राज चौधरी	रत्ननगर ८	२०७८/११/२३	२०८०/०३/३१	१० दिन	
२०७	शिब नारायण महतो	रत्ननगर ८	२०७६/६/७	२०८०/०३/३१	१० दिन	
२०८	हरिकृष्ण श्रेष्ठ	रत्ननगर ६	२०७८/४/२४	२०८०/०३/३१	१० दिन	
२०९	छन्नु महतो	रत्ननगर ७	२०४४/१०/५	२०८०/०३/३१	१० दिन	
२१०	लब दास लामा	रत्ननगर ७	२०७८/४/२४	२०८०/०३/३१	१० दिन	
२११	सन्दिप पाख्रिन	रत्ननगर ७	२०७८/१२/१०	२०८०/०३/३१	१० दिन	
२१२	केदार प्रसाद सापकोटा	रत्ननगर ७	२०५८/७/२६	२०८०/०३/३१	१० दिन	
२१३	राम प्रसाद पराजुली	कालिका ५	२०४९/४/४	२०८०/०३/३१	१० दिन	
२१४	देबराज महतो	रत्ननगर ७	२०६८/१२/१५	२०८०/०३/३१	१० दिन	
२१५	मोहन महतो	रत्ननगर ७	२०५५/४/२	२०८०/०३/३१	१० दिन	
२१६	नबल प्रसाद भट्ट	रत्ननगर १२	२०६२/६/११	२०८०/०३/३१	१० दिन	
२१७	कानन महतो	कालिका ३	२०६८/११/२३	२०८०/०३/३१	१० दिन	
२१८	सगर महतो	रत्ननगर ७	२०७१/५/१९	२०८०/०३/३१	१० दिन	
२१९	हरेन्द्र माझी	रत्ननगर ७	२०७६/६/६	२०८०/०३/३१	१० दिन	
२२०	भुखल महतो	रत्ननगर ६	२०७३/५/३०	२०८०/०३/३१	१० दिन	
२२१	मंगरा महतो	रत्ननगर ६	२०५२/४/४	२०८०/०३/३१	१० दिन	
२२२	खगेन्द्र महतो	रत्ननगर ६	२०७५/५/२५	२०८०/०३/३१	१० दिन	
२२३	लेख बहादुर थापा	कालिका ५	२०७६/९/८	२०८०/०३/३१	१० दिन	
२२४	लब सापकोटा	रत्ननगर ६	२०६८/११/२४	२०८०/०३/३१	१० दिन	
२२५	सुदिप दास	रत्ननगर १	२०७८/८/३	२०८०/०३/३१	१० दिन	
२२६	अर्जुन थिंग	राप्ती १	२०७८/८/३	२०८०/०३/३१	१० दिन	

२२७	अनिश महतो	रत्ननगर ५	२०७८/७/११	२०८०/०३/३१	१० दिन	
२२८	रमेश महतो	रत्ननगर ७	२०७६/६/१७	२०८०/०३/३१	१० दिन	
२२९	सम्भना आचार्य तिवारी	रत्ननगर ८	२०६६/२/२२	२०८०/०३/३१	१० दिन	
२३०	सुमिता न्यौपाने	रत्ननगर ६	२०७६/२/२२	२०८०/०३/३१	१० दिन	
२३१	प्रेम चौधरी	भरतपुर २२	२०७८/४/२५	२०८०/०३/३१	१० दिन	
२३२	राजेन्द्र धामी	रत्ननगर ६	२०७८/७/२५	२०८०/०३/३१	१० दिन	
२३३	अन्जन बोगटी	खैरहनी १३	२०७८/५/८	२०८०/०३/३१	१० दिन	
२३४	दिन नाथ गिरि	रत्ननगर ७	२०७५/७/८	२०८०/०३/३१	१० दिन	
२३५	मंगरा महतो	रत्ननगर ६	२०४२/४/२४	२०८०/०३/३१	१० दिन	
२३६	सोम बहादुर बोटे	रत्ननगर ६	२०५१/४/४	२०८०/०३/३१	१० दिन	
२३७	जलेशोर चौधरी	खैरहनी १३	२०५९/१०/२९	२०८०/०३/३१	१० दिन	
२३८	दिपेश चौधरी	रत्ननगर ६	२०७८/८/८	२०८०/०३/३१	१० दिन	
२३९	नारायण कुमाल	रत्ननगर ७	२०६२/११/२०	२०८०/०३/३१	१० दिन	
२४०	मदन कुमार महतो	रत्ननगर ६	२०७६/५/१५	२०८०/०३/३१	१० दिन	
२४१	सुनैना राउत	रत्ननगर ७	२०६८/१२/२५	२०८०/०३/३१	१० दिन	
२४२	कृष्ण परियार	रत्ननगर ६	२०७३/११/२८	२०८०/०३/३१	१० दिन	
२४३	जितेन्द्र लामा	रत्ननगर ६	२०७८/९/६	२०८०/०३/३१	१० दिन	
२४४	ढप्पा लामा	रत्ननगर ६	२०५८/११/१७	२०८०/०३/३१	१० दिन	
२४५	सहोदर महतो	भरतपुर २२	२०७८/४/२२	२०८०/०३/३१	१० दिन	
२४६	राम दिन महतो	रत्ननगर ८	२०७८/४/२२	२०८०/०३/३१	१० दिन	
२४७	सुखिरम महतो	भरतपुर २५	२०७८/४/२२	२०८०/०३/३१	१० दिन	
२४८	आशोक बहादुर बोटे	भरतपुर २२	२०७८/४/२२	२०८०/०३/३१	१० दिन	
२४९	जित बहादुर कुमाल	भरतपुर २८	२०७८/४/२२	२०८०/०३/३१	१० दिन	
२५०	छन् बहादुर	भरतपुर २२	२०७८/४/२२	२०८०/०३/३१	१० दिन	
२५१	रेशम बहादुर न्यौपाने	खैरहनी १३	२०७५/३/२	२०८०/०३/३१	१० दिन	
२५२	राम सिंह महतो	रत्ननगर ६	२०७६/६/५	२०८०/०३/३१	१० दिन	
२५३	कृष्ण कंडेल	भरतपुर २८	२०७५/६/९	२०८०/०३/३१	१० दिन	
२५४	लोक बहादुर नेपाल	रत्ननगर ६	२०५९/१०/२९	२०८०/०३/३१	१० दिन	
२५५	राम बहादुर कुमाल	भरतपुर २८	२०५९/१०/२२	२०८०/०३/३१	१० दिन	
२५६	सगर बि.क	कावासोती १५	२०७८/४/२६	२०८०/०३/३१	१० दिन	
२५७	प्रेम शिह कुमाल	भरतपुर २८	२०७८/४/२६	२०८०/०३/३१	१० दिन	
२५८	राजेश कुमाल	भरतपुर २८	२०७८/४/२७	२०८०/०३/३१	१० दिन	
२५९	राजिप कुमाल	भरतपुर २८	२०७८/४/२७	२०८०/०३/३१	१० दिन	



२६०	सुनिल महतो	भरतपुर २७	२०७८/५/१५	२०८०/०३/३१	१० दिन	
२६१	टेक नारायण महतो	कावासोती १५	२०७८/४/२६	२०८०/०३/३१	१० दिन	
२६२	केवल प्रसाद महतो	कावासोती १५	२०७८/४/२६	२०८०/०३/३१	१० दिन	
२६३	चन्द्र कुमारी महतो	कावासोती १०	२०७८/४/२७	२०८०/०३/३१	१० दिन	
२६४	दिपास राउत	रत्ननगर ७	२०६७/५/१८	२०८०/०३/३१	१० दिन	
२६५	अन्जय राउत	रत्ननगर ७	२०७८/४/४	२०८०/०३/३१	१० दिन	
२६६	गोविन्द पौडेल	रत्ननगर ७	२०६८/३/१९	२०८०/०३/३१	१० दिन	
२६७	बिन्देश्वर धमला	रत्ननगर ६	२०७८/४/२५	२०८०/०३/३१	१० दिन	
२६८	सुनिल चौधरी	रत्ननगर ६	२०६७/५/१०	२०८०/०३/३१	१० दिन	
२६९	हरिप्रसाद घिमिरे	रत्ननगर ६	२०४५/४/४	२०८०/०३/३१	१० दिन	
२७०	उमेश पाठक	रत्ननगर ७	२०७६/८/२५	२०८०/०३/३१	१० दिन	
२७१	पुष्प ढकाल	रत्ननगर १२	२०७८/९/१९	२०८०/०३/३१	१० दिन	
२७२	डिल्ली प्रसाद रिमाल	रत्ननगर ५	२०७३/३/६	२०८०/०३/३१	१० दिन	
२७३	ओम प्रसाद रिमाल	रत्ननगर ६	२०७८/४/२५	२०८०/०३/३१	१० दिन	
२७४	जलवर्षु चौधरी	रत्ननगर ६	२०७२/५/२४	२०८०/०३/३१	१० दिन	
२७५	उत्तम तामाङ	रत्ननगर ७	२०७८/५/९	२०८०/०३/३१	१० दिन	
२७६	दिप नारायण राउत	रत्ननगर ७	२०७८/५/४	२०८०/०३/३१	१० दिन	
२७७	ओम प्रकाश चौधरी	रत्ननगर ६	२०७९/१/२	२०८०/०३/३१	१० दिन	
२७८	ठाकुर प्रसाद दाहाल	ताप्ली ६ , उदयपुर	२०७३/८/२६	२०८०/०३/३१	१० दिन	
२७९	सुमन कुमाल	रत्ननगर ७	२०७६/३/२०	२०८०/०३/३१	१० दिन	
२८०	होम राज भारती	रत्ननगर ८		२०८०/०३/३१	१० दिन	
२८१	संजोक कुमाल	रत्ननगर ७		२०८०/०३/३१	१० दिन	
२८२	सुसिल बिक्रम अधिकारी	रत्ननगर ७	२०७६/६/२७	२०८०/०३/३१	१० दिन	
२८३	मिलन क्षेत्री	रत्ननगर ७	२०७६/७/४	२०८०/०३/३१	१० दिन	
२८४	उमेश प्रसाद चौधरी	जितपुर सिमरा १२, बारा	२०७८/८/२०	२०८०/०३/३१	१० दिन	
२८५	देबराज महतो	रत्ननगर ६	२०७८/५/२३	२०८०/०३/३१	१० दिन	
२८६	जिबन माफ्ठी	रत्ननगर ७	२०७६/६/६	२०८०/०३/३१	१० दिन	
२८७	इश्वरी प्रसाद पौडेल	रत्ननगर ६	२०६८/३/१९	२०८०/०३/३१	१० दिन	
२८८	राजकुमार महतो	रत्ननगर ६	२०७८/७/५	२०८०/०३/३१	१० दिन	
२८९	तुलाराम महतो	भरतपुर २२		२०८०/०३/३१	१० दिन	
२९०	जितराज महतो	भरतपुर २२		२०८०/०३/३१	१० दिन	
२९१	तेज राज तिवारी	भरतपुर २२	२०७८/४/२४	२०८०/०३/३१	१० दिन	
२९२	प्रविन लटौला	खैरहनी १३	२०७५/३/२	२०८०/०३/३१	१० दिन	

२९३	सुरज प्याकुरेल	खैरहनी १३	२०७५/१/८	२०८०/०३/३१	१० दिन	
२९४	सुजन कार्की	खैरहनी १३	२०७५/७/२९	२०८०/०३/३१	१० दिन	
२९५	जितारम चैधारी	भरतपुर २७	२०७८/४/२७	२०८०/०३/३१	१० दिन	
२९६	कृष्ण प्रसाद पौडेल	रत्ननगर ५	२०६७/५/१	२०८०/०३/३१	१० दिन	
२९७	सुबास गुरुङ	भरतपुर २७	२०७८/४/२७	२०८०/०३/३१	१० दिन	
२९८	मोदनाथ रिजाल	रत्ननगर ५	२०५८/११/१२	२०८०/०३/३१	१० दिन	
२९९	नोस बोटे	भरतपुर २२	२०७८/४/२२	२०८०/०३/३१	१० दिन	
३००	रोशन महतो	भरतपुर २२	२०७८/४/२४०	२०८०/०३/३१	१० दिन	
३०१	रबिन बोटे	भरतपुर १३	२०७८/४/२५	२०८०/०३/३१	१० दिन	
३०२	सुरेश महतो	भरतपुर २२	२०७८/४/२१	२०८०/०३/३१	१० दिन	
३०३	हिरामणि महतो	भरतपुर २२		२०८०/०३/३१	१० दिन	
३०४	देब नारायण रिजाल	रत्ननगर ६	२०५८/११/२२	२०८०/०३/३१	१० दिन	
३०५	सोम राज महतो	रत्ननगर ६	२०७८/१२/२५	२०८०/०३/३१	१० दिन	
३०६	जिबन महतो	रत्ननगर ६	२०७८/४/२४	२०८०/०३/३१	१० दिन	
३०७	नामेशोर महतो	रत्ननगर ६	२०६८/१२/२४	२०८०/०३/३१	१० दिन	
३०८	बाबुराम महतो	रत्ननगर ६	२०६८/१२/२४	२०८०/०३/३१	१० दिन	
३०९	काजल राउत	रत्ननगर ७	२०७६/२/२२	२०८०/०३/३१	१० दिन	
३१०	शिर लाल परियार	रत्ननगर ६	२०५८/११/१७	२०८०/०३/३१	१० दिन	
३११	राज कुमार महतो	रत्ननगर ६	२०७८/४/२१	२०८०/०३/३१	१० दिन	
३१२	बुधवा महतो	रत्ननगर ६	२०७९/४/१७	२०८०/०३/३१	१० दिन	
३१३	होम राज भारती	रत्ननगर ८	२०७१/४/१९	२०८०/०३/३१	१० दिन	
३१४	बिष्णु प्रसाद भुसाल	भरतपुर २७	२०७८/६/१९	२०८०/०३/३१	१० दिन	
३१५	सोम लाल भारती	भरतपुर २७	२०७८/४/२८	२०८०/०३/३१	१० दिन	
३१६	मनेश कुमार लिम्बु	भरतपुर २७	२०७८/४/२८	२०८०/०३/३१	१० दिन	
३१७	राजु कुमाल	भरतपुर २८	२०७६/४/१२	२०८०/०३/३१	१० दिन	
३१८	बाबुराम महतो	भरतपुर २७	२०७८/४/२८	२०८०/०३/३१	१० दिन	
३१९	बेद कुमार महतो	भरतपुर २७	२०७८/४/२८	२०८०/०३/३१	१० दिन	
३२०	आइतराम कुमाल	भरतपुर २८	२०७८/४/२८	२०८०/०३/३१	१० दिन	
३२१	अरुण परियार	भरतपुर २७	२०७८/४/२८	२०८०/०३/३१	१० दिन	
३२२	राजु परियार	भरतपुर २८	२०७८/४/२८	२०८०/०३/३१	१० दिन	
३२३	राजेश कुमार माझी	भरतपुर २८	२०७८/४/२८	२०८०/०३/३१	१० दिन	
३२४	बद्री प्रसाद अर्याल	भरतपुर २७	२०७८/४/२८	२०८०/०३/३१	१० दिन	
३२५	सुबोध प्रधान	भरतपुर २७	२०७८/५/२५	२०८०/०३/३१	१० दिन	

३२६	रामचन्द्र कुँवर	भरतपुर २७	२०७८/५/१५	२०८०/०३/३१	१० दिन	
३२७	हर्क बहादुर कुमाल	भरतपुर २८	२०७८/५/१५	२०८०/०३/३१	१० दिन	
३२८	राम प्रसाद कुमाल	भरतपुर	२०७८/५/१५	२०८०/०३/३१	१० दिन	
३२९	बिए बहादुर कुमाल	भरतपुर २८	२०७८/४/२८	२०८०/०३/३१	१० दिन	
३३०	हर्क बहादुर कुमाल	भरतपुर २८	२०७८/४/२४	२०८०/०३/३१	१० दिन	
३३१	दिलस बहादुर क्षेत्री	भरतपुर २७	२०७८/७/२८	२०८०/०३/३१	१० दिन	
३३२	प्रतिक्षा थापा	भरतपुर २७	२०७९/४/१७	२०८०/०३/३१	१० दिन	
३३३	गणेश चौधरी	रत्ननगर ६	२०६८/३/२८	२०८०/०३/३१	१० दिन	
३३४	रवि चौधरी	रत्ननगर ६	२०६८/४/४	२०८०/०३/३१	१० दिन	
३३५	प्रद्योत समशेर राणा	ललितपुर ५	२०७८/४/३१	२०८०/०३/३१	१० दिन	
३३६	आसिस गुरुङ	भरतपुर २७		२०८०/०३/३१	१० दिन	
३३७	इश्वरी प्रसाद गुरौ	कावासोती ७	२०७८/४/३१	२०८०/०३/३१	१० दिन	
३३८	पुष्पराज चौधरी	कावासोती ७	२०७८/४/२८	२०८०/०३/३१	१० दिन	
३३९	भगिरथ चौधरी	कावासोती १३	२०७८/४/३१	२०८०/०३/३१	१० दिन	
३४०	सम्भु महतो	माडी १	२०७८/४/३१	२०८०/०३/३१	१० दिन	
३४१	मान बहादुर चौधरी	कावासोती ७	२०७८/४/२७	२०८०/०३/३१	१० दिन	
३४२	शम्भु महतो	कावासोती १७	२०७८/४/३१	२०८०/०३/३१	१० दिन	
३४३	धन बहादुर तामाङ	भरतपुर १९	२०७८/४/३१	२०८०/०३/३१	१० दिन	
३४४	ज्ञानु बहादुर राई	कावासोती १५	२०७८/४/३१	२०८०/०३/३१	१० दिन	
३४५	भिम बहादुर थनेत	कावासोती ७		२०८०/०३/३१	१० दिन	
३४६	सन्तोष कनेत	भरतपुर २८	२०७८/८/२४	२०८०/०३/३१	१० दिन	
३४७	बुद्धि राम महतो	भरतपुर २२	२०७८/५/१५	२०८०/०३/३१	१० दिन	
३४८	मान बहादुर चौधरी	भरतपुर २६	२०७८/५/१०	२०८०/०३/३१	१० दिन	

अनुसूची-२५

आ.व. २०७५/०८० मा यस कार्यालयबाट उद्योग दर्ताका लागि सिफारिस गरिएका उद्योगहरू मध्यवर्ती क्षेत्र उद्योग स्थापना र संचालन मापदण्ड २०६३ अनुसार सहमती दिईएका उद्योगहरूको वर्गीकरण

क्र.सं	उद्योग	संख्या	कैफियत
१	कृषि तथा पशुपंक्षी फर्म	१३५	
२	पर्यटन उद्योग (होटल लज रेष्टुरेण्ट, खाजा घर, गेष्ट हाउस)	२३	
३	राईस मिल	५	
४	क्लिनिङ सर्भिस	०	
५	अन्य उद्योग (सटर ग्रिल उद्योग, निर्माण सेवा, ब्युटीपार्लर, वर्कशप, मर्मत सेन्टर, खाद्य उद्योग)	२४	
	जम्मा	१८७	

अनुसूची - २६  
होमस्टे सम्बन्धी विवरण

क्र.सं	होमस्टेको नाम	स्थान (टोल/गा.पा./न.पा./जिल्ला/प्रदेश)	स्थापना भएको साल	घरधुरी संख्या	जम्मा क्षमता (जना)	कैफियत
१	अमलटारी मध्यवर्ती सामुदायिक होमस्टे	कावासोती न.पा. १५, बागबोर, नवलपुर	२०७०/२/५	३१	१२४	WWF ले सहयोग गरेको
२	बरौली सामुदायिक होमस्टे	कावासोती न.पा. १५, बरौली, नवलपुर	२०७१/११/५	१०	२०	
३	पिपहर सामुदायिक होमस्टे	देवचुली न.पा. १७, रजहर, नवलपरासी	२०७२/११/१९	२२	८८	
४	थारु सामुदायिक होमस्टे	भरतपुर महानगरपालिका-२७, मेघौली, थारुगाँउ	२०६७/१०/१४	७	५०	
५	अयोध्यापुरी मध्यवर्ती सामुदायिक होमस्टे	माडी न.पा. ८, शिवद्वार, चितवन	२०७२/९/१२	११	५२	WWF र सहकारीले सहयोग गरेको
६	नमुना बोटे होमस्टे	माडी न.पा. १, पाण्डबनगर, चितवन	२०६८/९/१५	४	५५	
७	थारु हर्बल गार्डेन होमस्टे	रत्ननगर न.पा. ८, चितवन	मिति २०७५/६/२९ मा यस कार्यालयबाट सिफारिस लिएको			
८	नमुना बोटे होमस्टे	मध्यबिन्दु न.पा. १, नवलपरासी	मिति २०७५/१०/१४ मा यस कार्यालयबाट सिफारिस लिएको			
	जम्मा			८५		

अनुसूची - २७

आ.व. २०७५/०८० मा रोजगारी सम्बन्धी विवरण (रोजगारी श्रृजना-श्रमदिन)

सि.नं	कार्यक्रम	कुल जम्मा श्रम दिन
१	राष्ट्रिय निकुञ्ज तथा वन्यजन्तु संरक्षण विभाग (३२९०३०११)	४२३५
२	हात्तीसारहर (३२९०३०१३)	२६५०
३	राष्ट्रिय निकुञ्ज तथा आरक्ष आयोजना (३२९०३१०१)	१५२००
	कुल जम्मा	२९८४०

अनुसूचि २८

आ.व. २०७५/०८० मा यस निकुञ्जमा निर्माण भएका भौतिक पूर्वाधारहरूको विस्तृत विवरण

क्र.सं	निर्माण भएका भौतिक पूर्वाधारको विवरण	निर्माण स्थल	जिपिएस लोकेसन		जिपिएस लोकेसन		कैफियत
			X Coordinate	Y Coordinate	X Coordinate	Y Coordinate	
१	पोष्ट भवन निर्माण	घडियाल, कसरा	३०७१४९	३०५०५२४			
२	वनपथ ग्रामभेडिङ	भिमपुरदेखि अमृते जाने बाटो	२५९७५४	३०४७९५०	२५४६२४	३०४७८५०	
३	वनपथ निर्माण	अमृते चपरचुली हुँदै प.रा. नि. जाने बाटो	२६०७७६	३०४७९७५	२६३९३७	३०४९८४२	वनपथ १
			२६६०२७	३०४९६७४	२६३६०६	३०५०२०७	वनपथ २
४	अग्निरेखा निर्माण	चाँपखोला जाने बाटो	२३७०१८	३०४७९३७	२३९४५५	३०४५७८६	
५	गोरटो बाटो निर्माण	राष्ट्रपति ताल जाने बाटोको उत्तर / दक्षिणी भाग					
६	काठेपुल निर्माण	राष्ट्रपति ताल जाने बाटो	२३८६४५	३०४८४६४			
७	काठेपुल निर्माण	राष्ट्रपति ताल जाने बाटो	२४१३१७	३०४८०६९			
८	काठेपुल निर्माण	राष्ट्रपति ताल जाने बाटो	२४०८७८	३०४७९५६			
९	कलभर्ट निर्माण	कसरा हे.क्वा	२३६४८१	३०५०३१९			
१०	कलभर्ट निर्माण	वनकट्टा रे.पो नजिक	२३२२४०७	३०४५४८२			
११	कलभर्ट निर्माण	बगाइमाडी हेक्टर	२४८५००	३०३५४३७			
१२	मेष जाली सहित तारबार निर्माण	मेघौली, नन्दभाउजु, केरुङ्गा					
१३	घाँसे मैदान निर्माण	तमोर ताल नजिक	२३६१७१.६७१९	३०४८५९१.२५	२३६१७१.६७१९	३०४८५९१.२५	

१४	घाँसे मैदान व्यवस्थापन	भिम्ले	२२४२३७	३०५०६८६	२२८३६६	३०४८६९७
		सुखिभार	२२४२६६	३०५०७६८	२२४२५२	३०५०७०७
		घटगाई	३०५०८००	२३९३७०	३०५०८००	२३९३३०
१५	बोरिङ सहितको सोलार जडान	सुखिभार २ (ठुलो फाँटा)	२२८२४४.१७१९	३०५०२८७	२२८२४४.१७१९	३०५०२८७
		वगाईमाडी हेक्टर	२४८५५२	३०३५४४८		
		सुखिभारको पश्चिम फाँटा	२२८१७२	३०४९९३५		
		खोरसोर	२४९६३६	३०५३४६२		
१६	काठको भ्यू-टावर निर्माण	चाँपखोला जाने बाटो	२३९४५५	३०४५७८६		
१७	सार्वजनिक शौचालय निर्माण	डुमरिया पोष्ट	२४४८१३	३०५०४४२		
१८	सार्वजनिक शौचालय निर्माण	वेलशहर पोष्ट	२४३९१२	३०५२५७८		
१९	गोलघर/प्रतिशालय निर्माण	हे.क्वा	२३६३३६	३०५०१३७		
२०	मोटर ग्यारेज निर्माण	हे.क्वा	२३६३११	३०५०१९६		
२१	हात्तीको दाना राख्ने स्टोर भवन निर्माण	खोरसोर	२४९५६१	३०५३४६३		
२२	हात्तीको हेडघर निर्माण	वेलशहर पोष्ट	२४३९१५	३०५२५८०		